

6 – MEMORIA DE CALCULO OBRA CIVIL.

CONSORCIO AB LOJA
RUC: 1792811031001

CONSORCIO AB LOJA

Vía antigua a Cuenca, Sector Florencia, antigua casa de hacienda
Loja (Ecuador)

Josemaria.trapaga.fernandez@acciona.com



MUNICIPIO DE LOJA

RESUMEN TOTAL A LA FECHA DEL RUBRO PTAR001

Acero de refuerzo en barras fy = 4200 kg/cm2

OBRAS:
PROCESO:
CONTRATISTA:
MONTO:
ANTICIPO (30%):

"CONSTRUCCIÓN DE LA PLANTA DE TRATAMIENTO DE AGUAS RESIDUALES PARA LA CIUDAD DE LOJA PRIMERA ETAPA"
LICOI-MI-CAF-PRU-01-2017
CONSORCIO AB LOJA
\$ 15,703,942.01
\$ 4,711,182.60



5
Del 28 al 31 de diciembre del 2020

UNIDAD	CANTIDADES					
	CONTRATADAS			EJECUTADAS		
	CONTRATO	ORDEN DE CAMBIO 2	BALANCE DE CANTIDADES 3	ACTA 1 ADC06	BALANCE DE CANTIDADES 06	TOTAL A LA FECHA
PRETRATAMIENTO	44,195.68				77,825.23	77,825.23
DECANTACION PRIMARIA	83,859.45				93,896.83	93,896.83
DECANTACION SECUNDARIA	78,145.55				177,323.49	177,323.49
FILTROS PERCOLADORES	142,142.96				196,133.23	196,133.23
ESPESADO Y DESHIDRATACIÓN DE FANGOS	44,538.36				78,695.82	85,569.23
DESINFECCIÓN	25,799.92				57,348.03	57,348.03
SALA DE CONTROL Y OBRAS VARIAS	268,107.26	-64,201.18	218,920.52		169,470.25	169,809.32
TOTALES	686,789.18	-64,201.18	218,920.52	4,002.01	13,251.50	857,905.36

TOTAL CONTRATADO (incluido diferencia de cantidades)	858,762.03	CANTIDAD PENDIENTE DE EJECUTAR	856.67
		PORCENTAJE GENERAL EJECUTADO A LA FECHA	99.9%

Acciona Agua
CONSORCIO AB LOJA
FISCALIZACIÓN:
CONTRATISTA:
JOSE MARIA TRAPALA FERNANDEZ
CONSORCIO AB LOJA



MUNICIPIO DE LOJA

MEMORIA DE CALCULO - ADC06- PLANILLA 5
DICIEMBRE 2020

CONTRATO: 2017 11 01 005 P04103

CONTRATISTA: CONSORCIO AB LOJA

OBJETO:

"CONSTRUCCION DE LA PLANTA DE TRATAMIENTO DE AGUAS RESIDUALES PARA LA CIUDAD DE LOJA, PRIMERA ETAPA"

MONTO CONTRATO \$ 15.703.942,01

RUBRO	DESCRIPCIÓN	UNIDAD
PTAR 001	Acero de refuerzo en barras fy=4200kg/cm2	kg

RESUMEN CANTIDADES EJECUTADAS EN PLANILLA 5	
Acero de refuerzo en barras fy=4200kg/cm2	
ELEMENTO	CANTIDAD
Espesado y deshidratacion de fangos	6873.41
Sala de control y obras varias	339.07
TOTAL	7212.48

CANTIDADES TOTALES EJECUTADAS A LA FECHA	
Acero de refuerzo en barras fy=4200kg/cm2	
CANTIDAD TOTAL EJECUTADA PLANILLA 5	7212.48
CANTIDAD EJECUTADA ANTERIOR	850692.88
TOTAL	857905.36

RESUMEN PLANILLA 5, (kg)	
CANTIDAD TOTAL EJECUTADA HASTA LA FECHA	857905.36
CANTIDAD CONTRATADA	858762.03
CANTIDAD A PLANILLEAR	6873.41

acciona btd
Agua
CONSORCIO AB LOJA
JOSÉ MARÍA TRÁPAGA FERNÁNDEZ
CONSORCIO AB LOJA
CONTRATISTA.

CARLOS JIMBO MUÑOZ
FISCALIZACIÓN.



MUNICIPIO DE LOJA

MEMORIA DE CALCULO - ADC06-PLANILLA 05 DICIEMBRE 2020



CONTRATO: 2017 11 01 005 P04103

CONTRATISTA: CONSORCIO AB LOJA

OBJETO: "CONSTRUCCION DE LA PLANTA DE TRATAMIENTO DE AGUAS RESIDUALES PARA LA CIUDAD DE LOJA, PRIMERA ETAPA"

MONTO CONTRATO \$ 15.703.942,01

RUBRO	DESCRIPCIÓN	UNIDAD
PTAR 001	Acero de refuerzo en barras fy=4200kg/cm2	kg

ESPESADO Y DESHIDRATACIÓN DE FANGOS	
CANTIDADES EJECUTADAS EN ESTE PERIODO	
Acero de refuerzo en barras fy=4200kg/cm2	
ELEMENTO	CANTIDAD
Cimentación silo y tolvas	6610.21
Pilares centrifugas	263.20
TOTAL	6873.41

RESUMEN PLANILLA 05 ESPESADO Y DESHIDRATACIÓN DE FANGOS (kg)	
CANTIDAD EJECUTADA EN ESTE PERIODO	6,873.41
CANTIDAD EJECUTADA ANTERIOR	78,695.82
CANTIDAD TOTAL EJECUTADA	85,569.23

 **accionabtd**
Agua
CONSORCIO AB LOJA

JOSÉ MARÍA TRÁPAGA FERNÁNDEZ
CONSORCIO AB LOJA
CONTRATISTA.



CARLOS JIMBO MUÑOZ
FISCALIZACIÓN.





Firmas	
EST 10/10/2020	
ADA SILO-TOLVA	EST 11/09/2020
O Y SANEQ	EST 23/06/2020
EST 18/06/2020	
016	FECHA
CONSORCIO AB LOJA	ADMINISTRADOR PROYECTO
	FISCALIZACIÓN

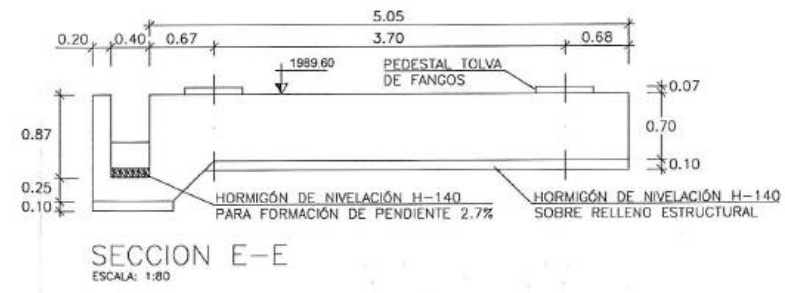
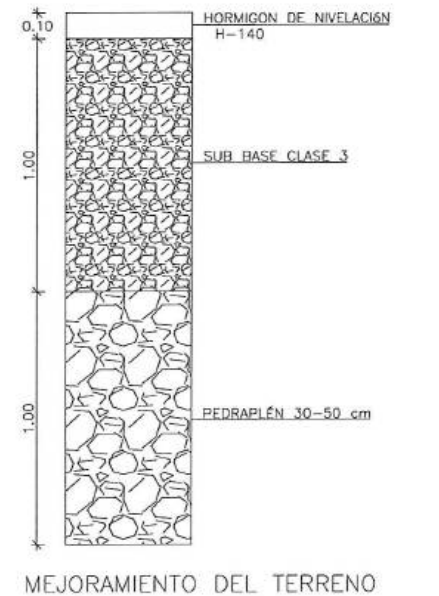

- ### ACCIONES SOBRE LA ESTRUCTURA:
- EN LOS CÁLCULOS SE HA CONSIDERADO:
 - PESO PROPIO: SILO: 1 648 kg TOLVA: 13 803.5 kg
 - VOLUMEN: SILO: 42 m³ TOLVA: 50 m³
 - DENSIDAD DEL FANGO: 1200 kg/m³
 - PESO DEL FANGO: SILO: 50 400 kg TOLVA: 60 000 kg
 - PRESIÓN DE CÁLCULO DEL VIENTO: 80 kg/m²
 - SISMO:
 - FACTOR DE IMPORTANCIA I=1.00
 - COEF. REDUCTOR R= 2.00
- ### NOTAS:
- EL HORMIGÓN SERÁ:
 - ELEMENTOS EN CONTACTO CON AGUA HR-300-C1
 - ELEMENTOS AÉREOS: HR-300-C1
 - RELACIÓN MÁXIMA AGUA / CEMENTO: 0.40
 - EL ACERO EN BARRAS TENDRÁ UNA RESISTENCIA $f_y = 4200 \text{ kg/cm}^2$.
 - RECUBRIMIENTO DE LAS BARRAS: 50 mm
 - EN EL CONTACTO CON EL TERRENO SE DISPONDRÁ UN EEMPLANTILLADO DE 10 cm de ESPESOR DE CALIDAD H-140.
 - SISMICIDAD:
 - MUNICIPIO: LOJA
 - ZONA SÍSMICA II, z=0.25
 - SUELO TIPO D, $F_a = 1.40$, $F_d = 1.45$, $F_s = 1.06$
 - MÓDULO DE BALASTO Y RESISTENCIA ADMISIBLE DEL SUELO:
 - MÓDULO DE BALASTO ADOPTADO: 30 MN/m²,
 - TENSIÓN ADMISIBLE EN EL BORDE: 0.33 MPa

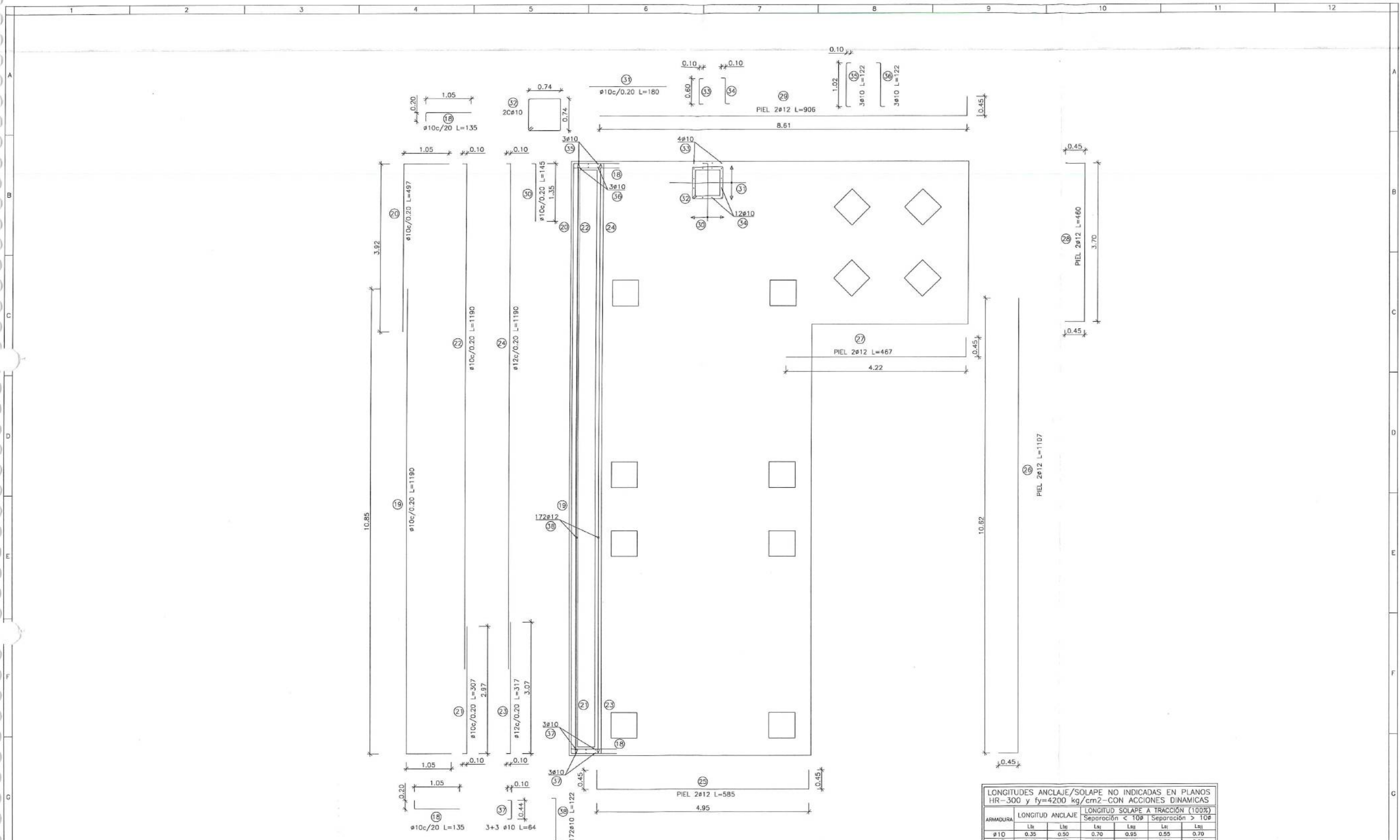

ARMADURA. REFUERZOS Y PIEL
ESCALA: 1:80

LONGITUDES ANCLAJE/SOLAPE NO INDICADAS EN PLANOS HR-300 y fy=4200 kg/cm2-CON ACCIONES DINAMICAS						
ARMADURA	LONGITUD ANCLAJE		LONGITUD SOLAPE A TRACCION (100%)			
	L _{ai}	L _{aj}	L _{aij}	L _{aij}	L _{aij}	L _{aij}
10	0.35	0.50	0.70	0.95	0.55	0.70
12	0.45	0.55	0.85	1.10	0.70	0.85
16	0.60	0.75	1.15	1.50	0.90	1.15
20	0.75	0.95	1.45	1.90	1.15	1.45
25	1.10	1.40	2.15	2.80	1.65	2.10
32	1.65	2.20	3.30	4.40	2.50	3.25

NOTA 1: LOS VALORES REFLECTADOS DE LONGITUD DE ANCLAJE CORRESPONDEN A PROLONGACION RECTA



MUNICIPIO DE LOJA

MEMORIA DE CALCULO - ADC06-PLANILLA 01

DICIEMBRE 2020



CONTRATO: 2017 11 01 005 P04103

CONTRATISTA: CONSORCIO AB LOJA

OBJETO: "CONSTRUCCION DE LA PLANTA DE TRATAMIENTO DE AGUAS RESIDUALES PARA LA CIUDAD DE LOJA, PRIMERA ETAPA"

MONTO CONTRATO \$ 15.703.942,01

RUBRO	DESCRIPCIÓN	UNIDAD
PTAR001	Acero de refuerzo en barras fy=4200kg/cm2	kg

ESPEADO Y DESHIDRATACIÓN DE FANGOS

TRASLAPES		LOCALIZACIÓN		APOYO CENTRIFUGAS														
Características				Dimensiones								Cuantificación total:			263.2 kg			
Posición	Separación cm	Ubicación	Sección	Mc	Tipo	Φ mm	Nro.	a [m]	b [m]	c [m]	d [m]	e [m]	g [m]	f [m]	Lcorte [m]	Ltotal [m]	Peso/m [kg/m]	Peso T [kg]
i	20	Refuerzo horizontal	Pilar 01=03	01	C	12	76	0.50	0.20	0.50					1.20	91.20	0.888	80.99
i	20	Parante	Pilar 01=03	04	I	12	24	3.80							3.80	91.20	0.888	80.99
i	20	Refuerzo horizontal	Pilar 01=03	02	C	12	76	0.25	0.20	0.25					0.70	53.20	0.888	47.24
i	20	Parante	Pilar 01=03	03	I	12	16	3.80							3.80	60.80	0.888	53.99
																		263.20

CANTIDAD ANTERIOR EJECUTADA	0.00
EJECUTADO EN ESTE PERIODO	263.20
TOTAL A PLANILLAR EN ESTE PERIODO	263.20

JOSE MARIA TRAPAGA FERNANDEZ
CONSORCIO AB LOJA
CONTRATISTA

CARLOS JIMBO MUÑOZ
FISCALIZACIÓN

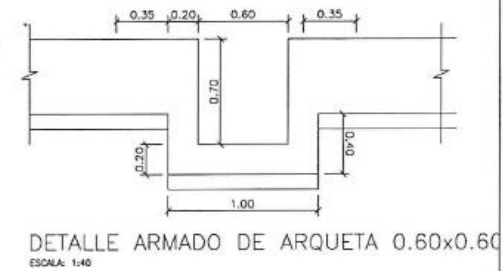
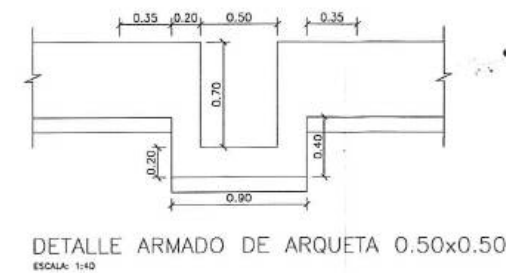
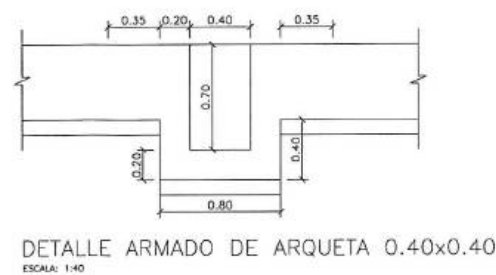
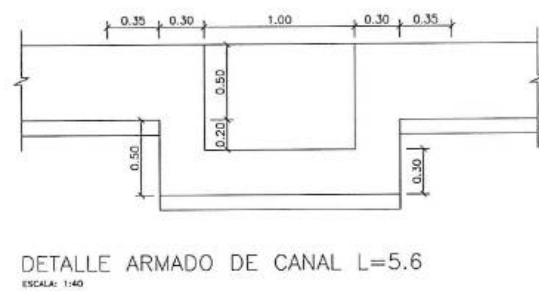
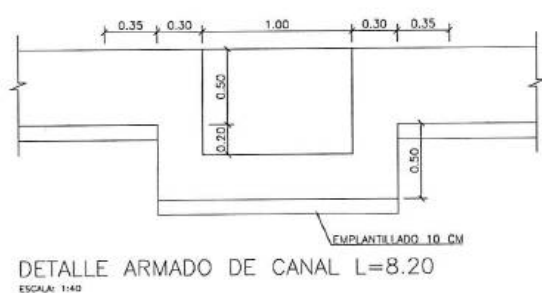
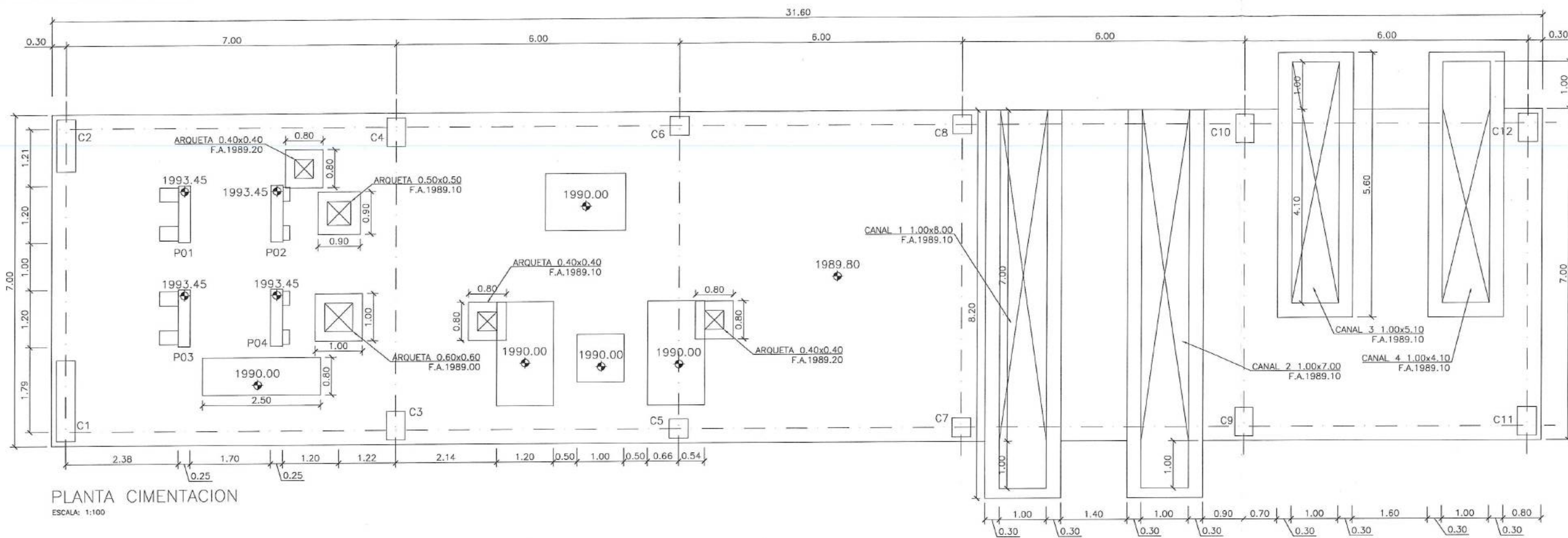

acciona btd
CONSORCIO AB LOJA

FISCALIZACIÓN

Municipio de Loja

CF
BANCO DE DESARROLLO
DE AMÉRICA LATINA

acciona
Agua

btd

Diseñado: Consorcio AB Loja
Dibujado: Consorcio AB Loja
Revisado: Fiscalización
Aprobado: Richard Vaca
Escala: Nombre Fecha

Proyecto: "CONSTRUCCIÓN DE LA PLANTA DE TRATAMIENTO DE AGUAS RESIDUALES PARA LA CIUDAD DE LOJA, PRIMERA ETAPA"
Título: Hormigón premezclado $f'c = 300 \text{ kg/cm}^2$ + impermeabilizante, Edificio de deshidratación
RUBRO: PTAR004

Formato: A3
Número Proyecto: EC04C1
Hoja Número: 01 / 09
Fase: Tipo: Área: Secuencia:

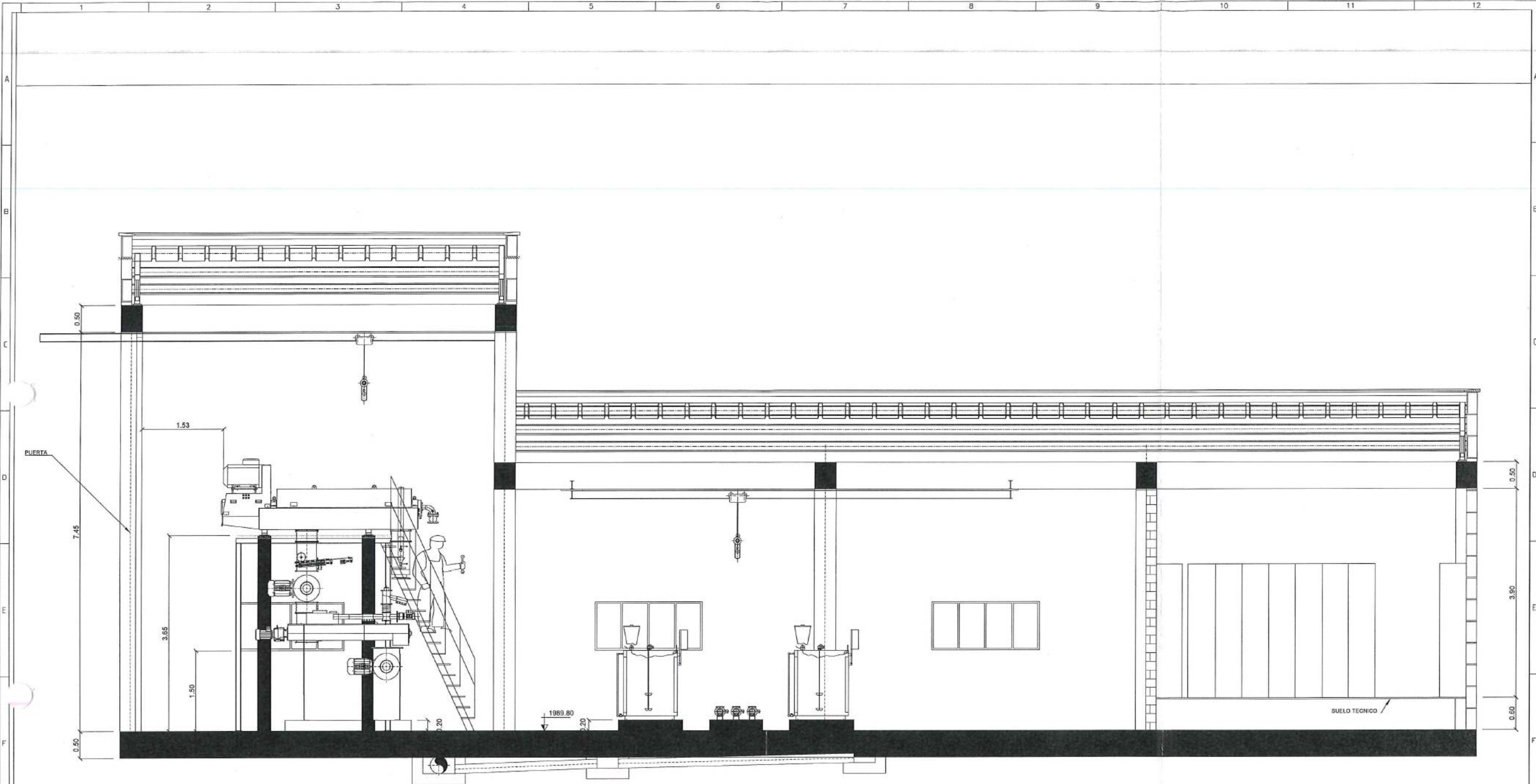

acciona CONSORCIO AB LOJA		FIRMAS CONTRALISTA		CLIENTE Municipio de Loja		CONTRALISTA acciona Agua		btd		PROYECTO "CONSTRUCCIÓN DE LA PLANTA DE TRATAMIENTO DE AGUAS RESIDUALES PARA LA CIUDAD DE LOJA, PRIMERA ETAPA" TÍTULO Hormigón premezclado f'c = 300 kg/cm2 + impermeabilizante. Edificio de deshidratación RUBRO PTAR004		FORMATO A3 NÚMERO PROYECTO EC04C1 HOJA NÚMERO: 02 / 09	
No.	REVISIÓN	DIB.	FECHA	CLIENTE Banco de Desarrollo de América Latina		CONTRALISTA acciona Agua		btd		PROYECTO "CONSTRUCCIÓN DE LA PLANTA DE TRATAMIENTO DE AGUAS RESIDUALES PARA LA CIUDAD DE LOJA, PRIMERA ETAPA" TÍTULO Hormigón premezclado f'c = 300 kg/cm2 + impermeabilizante. Edificio de deshidratación RUBRO PTAR004		FORMATO A3 NÚMERO PROYECTO EC04C1 HOJA NÚMERO: 02 / 09	
				CLIENTE Municipio de Loja		CONTRALISTA acciona Agua		btd		PROYECTO "CONSTRUCCIÓN DE LA PLANTA DE TRATAMIENTO DE AGUAS RESIDUALES PARA LA CIUDAD DE LOJA, PRIMERA ETAPA" TÍTULO Hormigón premezclado f'c = 300 kg/cm2 + impermeabilizante. Edificio de deshidratación RUBRO PTAR004		FORMATO A3 NÚMERO PROYECTO EC04C1 HOJA NÚMERO: 02 / 09	

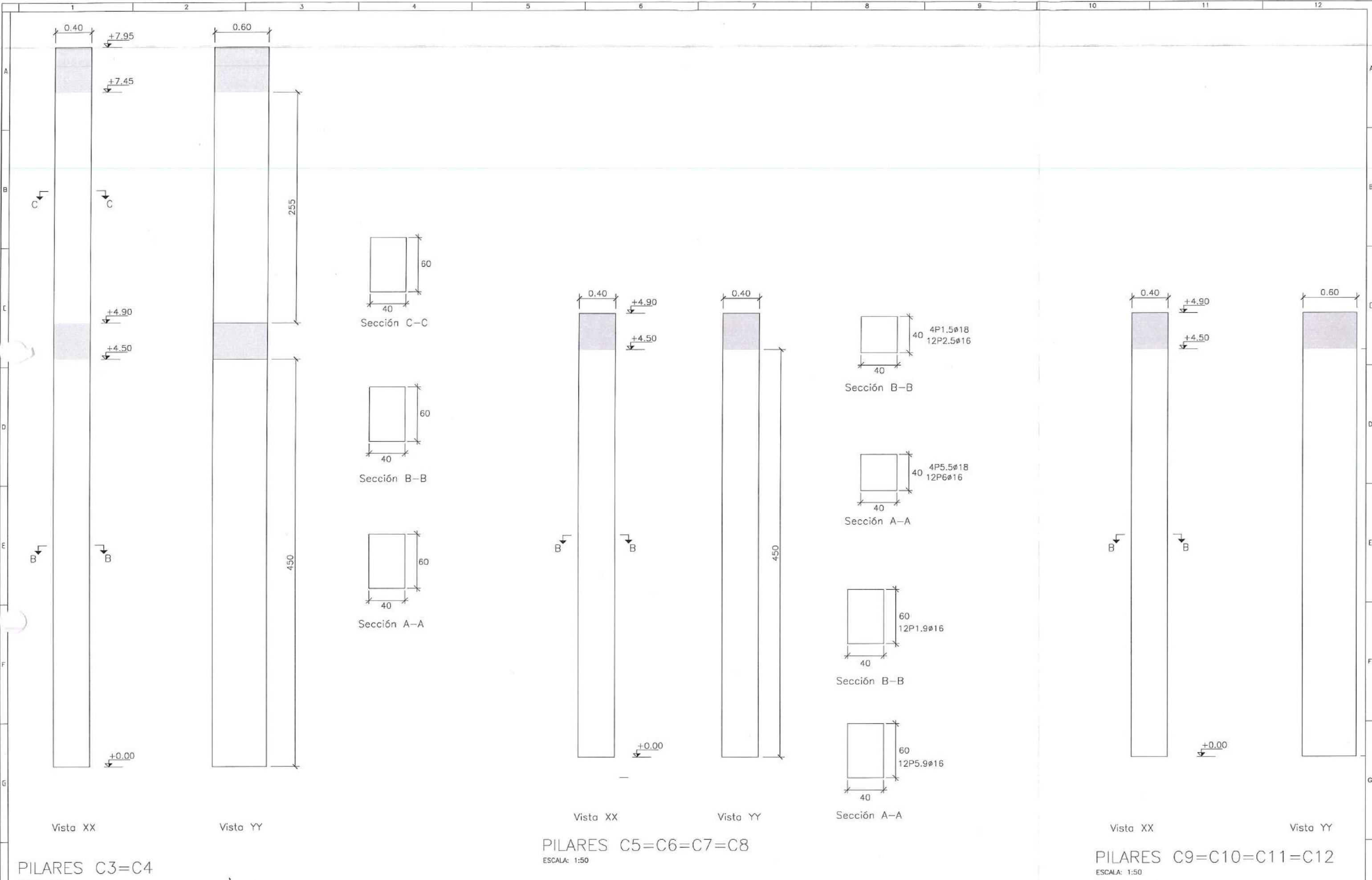

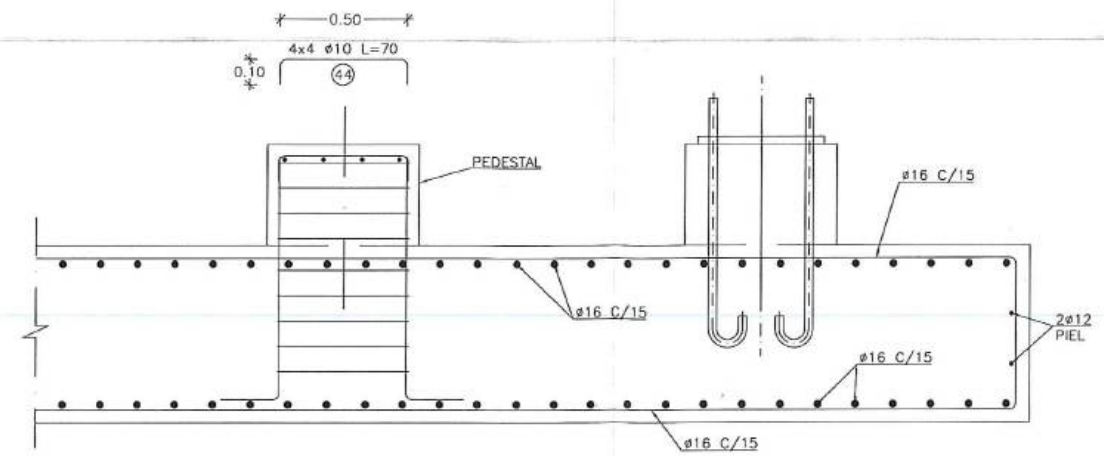

SECCION ARMADURA SILO DE FANGOS
ESCALA: 1:30

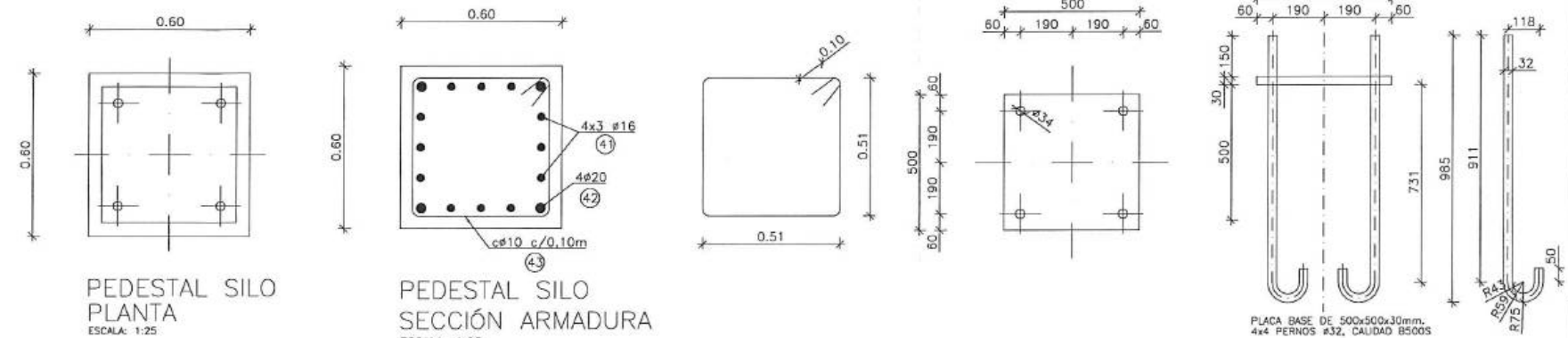

PLANTA SECCION
PLACA BASE DEL FABRICANTE DEL SILO
ESCALA: 1:25

- EN LOS CÁLCULOS SE HA CONSIDERADO:
 - PESO PROPIO: SILO: 4 848 kg TOLVA: 13 803.5 kg
 - VOLUMEN: SILO: 42 m³ TOLVA: 50 m³
 - DENSIDAD DEL FANGO: 1200 kg/m³
 - PESO DEL FANGO: SILO: 50 400 kg TOLVA: 60 000 kg
 - PRESIÓN DE CÁLCULO DEL VIENTO: 80 kg/m²
 - SISMO:
 - FACTOR DE IMPORTANCIA I=1.00
 - COEF. REDUCTOR R= 2.00

- EL HORMIGÓN SERÁ:
 - ELEMENTOS EN CONTACTO CON AGUA HR-300-C1
 - ELEMENTOS AÉREOS: HR-300-C1
- RELACIÓN MÁXIMA AGUA / CEMENTO: 0.40
- EL ACERO EN BARRAS TENDRÁ UNA RESISTENCIA $F_y = 420 \text{ kg/cm}^2$.
- RECUBRIMIENTO DE LAS BARRAS: 50 mm
- EN EL CONTACTO CON EL TERRENO SE DISPONDRÁ UN EMLANTILLADO DE 10 cm de ESPESOR DE CALIDAD H-140.
- SISMICIDAD:
 - MUNICIPIO: LOJA
 - ZONA SÍSMICA II, $Z=0.25$
 - SUELO TIPO D, $F_a = 1.40$, $F_d = 1.45$, $F_s = 1.06$
- MÓDULO DE BALASTO Y RESISTENCIA ADMISIBLE DEL SUELO:
 - MÓDULO DE BALASTO ADOPTADO: 30 MN/m^2 .
 - TENSIÓN ADMISIBLE EN EL BORDE: 0.33 MPa

LONGITUDES ANCLAJE/SOLAPE NO INDICADAS EN PLANOS HR-300 y $f_y=4200$ kg/cm ² -CON ACCIONES DINAMICAS						
ARMAZURA	LONGITUD ANCLAJE		LONGITUD SOLAPE A TRACCIÓN (100%)			
			Separación < 10 ϕ		Separación > 10 ϕ	
	L _{b1}	L _{b2}	L _{s1}	L _{s2}	L _{s1}	L _{s2}
$\phi 10$	0.35	0.50	0.70	0.95	0.55	0.70
$\phi 12$	0.45	0.55	0.85	1.10	0.70	0.85
$\phi 16$	0.60	0.75	1.15	1.50	0.90	1.15
$\phi 20$	0.75	0.95	1.45	1.90	1.15	1.45
$\phi 25$	1.10	1.40	2.15	2.80	1.65	2.10
$\phi 32$	1.65	2.20	3.30	4.40	2.50	3.25

NOTA 1: LOS VALORES REFLEJADOS DE LONGITUD DE ANCLAJE CORRESPONDEN A PREGOLACION RECTA

NOTA 3: LOS VALORES REFLEJADOS DE LONGITUD DE ANCLAJE CORRESPONDEN A PROLONGACIÓN RECTA

H				Firmas		Cliente		Contratista		Proyecto		Formato	Número Proyecto	Rev.
3.0	REFUERZOS EN LOSA	EST.	04/12/2020							*CONSTRUCCIÓN DE LA PTAR PARA LA CIUDAD DE LOJA, PRIMERA ETAPA* (ECUADOR)		A3	EC04C1	I
2.0	CIMENTACIÓN COMBINADA SILO-TOLVA	EST.	14/09/2020									Hoja Número: 06		
1.0	DETALLADO DE ARMADO Y SANEÓ	EST.	23/06/2020											
0.0	PRIMERA EDICIÓN	EST.	18/05/2020											
No.	REVISIÓN	DIB.	FECHA	CONSORCIO AB LOJA	ADMINISTRADOR PROYECTO	FISCALIZACIÓN	Municipio de Loja	agua	btd	Título		Número de Plano		
										OBRA CIVIL		1 ci enta ion		
										CIMENTACION SILO V=42 M³ TOLVA V=50 M³		Fase		
										PEDESTAL DEL SILO		Tipo		
												Área		
												Secuencia		

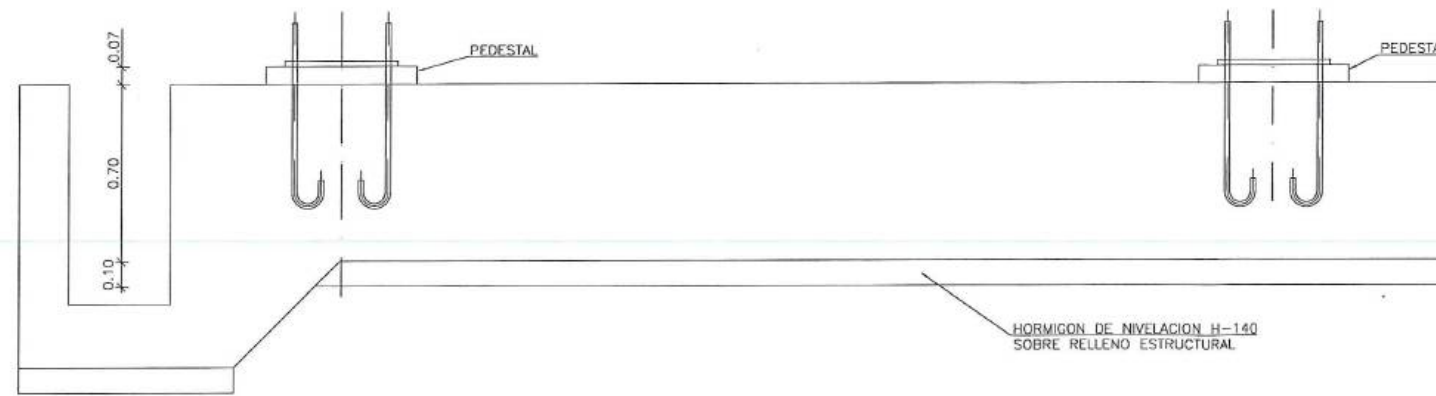

SECCION TIPO TOLVA DE FANGOS
ESCALA: 1:30

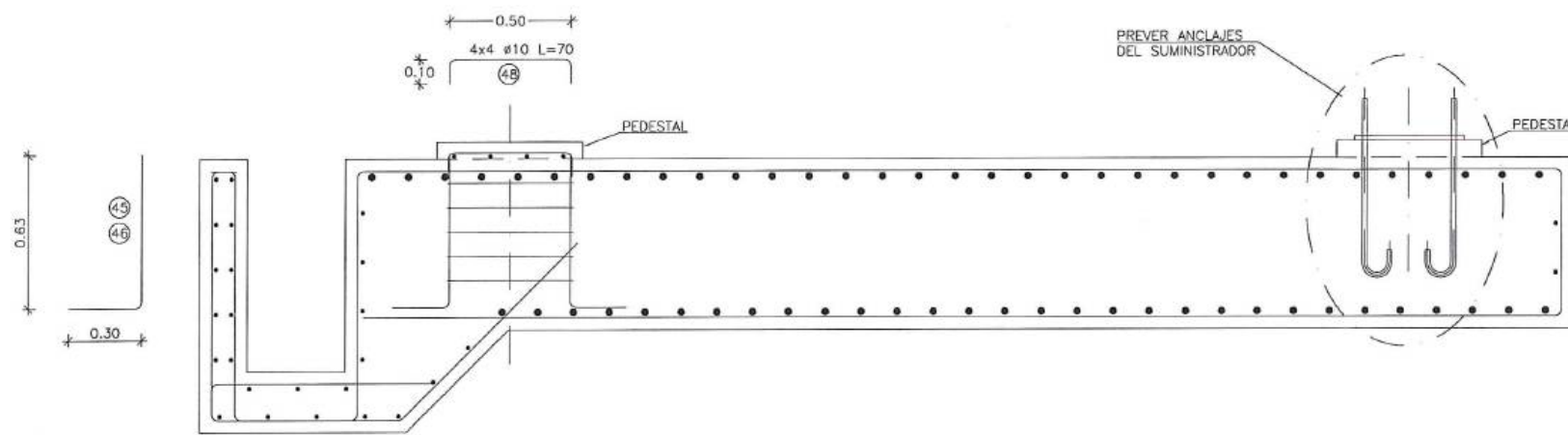

SECCION TIPO TOLVA DE FANGOS
ESCALA: 1:30

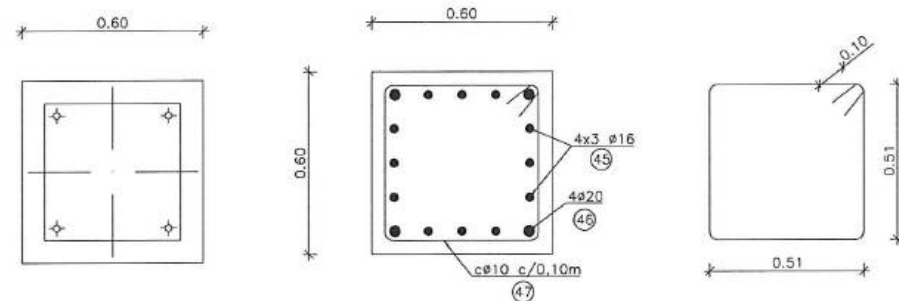

PEDESTAL TOLVA
PLANTA
ESCALA: 1:25

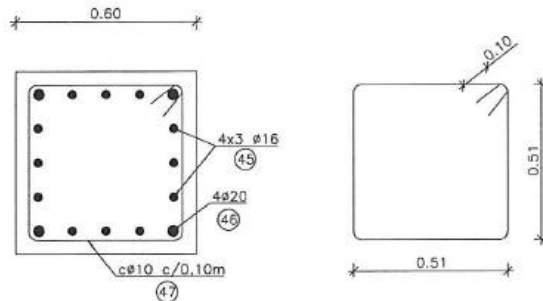

PEDESTAL TOLVA
SECCION ARMADURA
ESCALA: 1:25

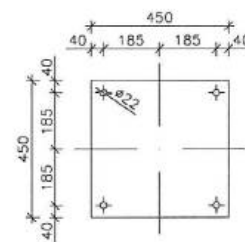

PLANTA
PLACA BASE DEL FABRICANTE DE LAS TOLVAS
ESCALA: 1:25

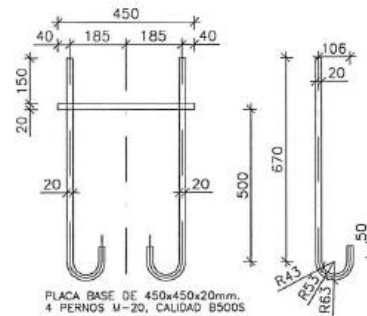

SECCION

ACCIONES SOBRE LA ESTRUCTURA:

- EN LOS CÁLCULOS SE HA CONSIDERADO:
 - PESO PROPIO: SILO: 4 648 kg TOLVA: 13 803.5 kg
 - VOLUMEN: SILO: 42 m³ TOLVA: 50 m³
 - DENSIDAD DEL FANGO: 1200 kg/m³
 - PESO DEL FANGO: SILO: 50 400 kg TOLVA: 60 000 kg
 - PRESIÓN DE CÁLCULO DEL VIENTO: 80 kg/m²
 - SISMO:
 - FACTOR DE IMPORTANCIA I=1.00
 - COEF. REDUCTOR R=2.00

NOTAS:

- EL HORMIGÓN SERÁ:
 - ELEMENTOS EN CONTACTO CON AGUA HR-300-C1
 - ELEMENTOS AÉREOS: HR-300-C1
- RELACIÓN MÁXIMA AGUA / CEMENTO: 0.40
- EL ACERO EN BARRAS TENDRÁ UNA RESISTENCIA $f_y = 4200 \text{ kg/cm}^2$.
- RECUBRIMIENTO DE LAS BARRAS: 50 mm
- EN EL CONTACTO CON EL TERRENO SE DISPONDRÁ UN EMPLANTILLADO DE 10 cm DE ESPESOR DE CALIDAD H-140.
- SISMICIDAD:
 - MUNICIPIO: LOJA
 - ZONA SÍSMICA II: $Z=0.25$
 - SUELO TIPO D: $F_a = 1.40$, $F_d = 1.45$, $F_s = 1.08$
- MÓDULO DE BALASTO Y RESISTENCIA ADMISIBLE DEL SUELO:
 - MÓDULO DE BALASTO ADOPTADO: 30 MN/m²
 - TENSIÓN ADMISIBLE EN EL BORDE: 0.33 MPa

LONGITUDES ANCLAJE/SOLAPE NO INDICADAS EN PLANOS HR-300 y $f_y=4200 \text{ kg/cm}^2$ CON ACCIONES DINÁMICAS						
ARMADURA	LONGITUD ANCLAJE		LONGITUD SOLAPE A TRACCIÓN (100%)			
	L_{a1}	L_{a2}	Separación < 100	Separación > 100	L_{a1}	L_{a2}
Ø10	0.35	0.50	0.70	0.95	0.55	0.70
Ø12	0.45	0.55	0.85	1.10	0.70	0.85
Ø16	0.60	0.75	1.15	1.50	0.90	1.15
Ø20	0.75	0.95	1.45	1.90	1.15	1.45
Ø25	1.10	1.40	2.15	2.80	1.65	2.10
Ø32	1.85	2.20	3.30	4.40	2.50	3.25

NOTA 1: LOS VALORES REFLECTORES DE LONGITUD DE ANCLAJE CORRESPONDEN A PROLONGACIÓN RECTA

3.0 REFUERZOS EN LOSA 2.0 CIMENTACIÓN COMBINADA SILO-TOLVA 1.0 DETALLADO DE ARMADO Y SANEAMIENTO 0.0 PRIMERA EDICIÓN		EST. 04/12/2020 EST. 11/09/2020 EST. 23/08/2020 EST. 10/05/2021	Firmas CONSORCIO AB LOJA ADMINISTRADOR PROYECTO FISCALIZACIÓN	Cliente Municipio de Loja	Contralista acciona btd	Diseñado Dibujado Revisado Aprobado Escala 1/25 - 1/30 Escala Gráfica:	Proyecto "CONSTRUCCIÓN DE LA PTAR PARA LA CIUDAD DE LOJA, PRIMERA ETAPA" (ECUADOR) Título OBRA CIVIL CIMENTACION SILO V=42 M³ TOLVA V=50 M³ PEDESTAL DE LAS TOLVAS	Formato A3 Número Proyecto EC04C1 Hoja Número: 07 Número de Plano 1 ci enta ion	Fase Tipo Área Secuencia
---	--	--	--	------------------------------	-------------------------------	---	--	---	-----------------------------------

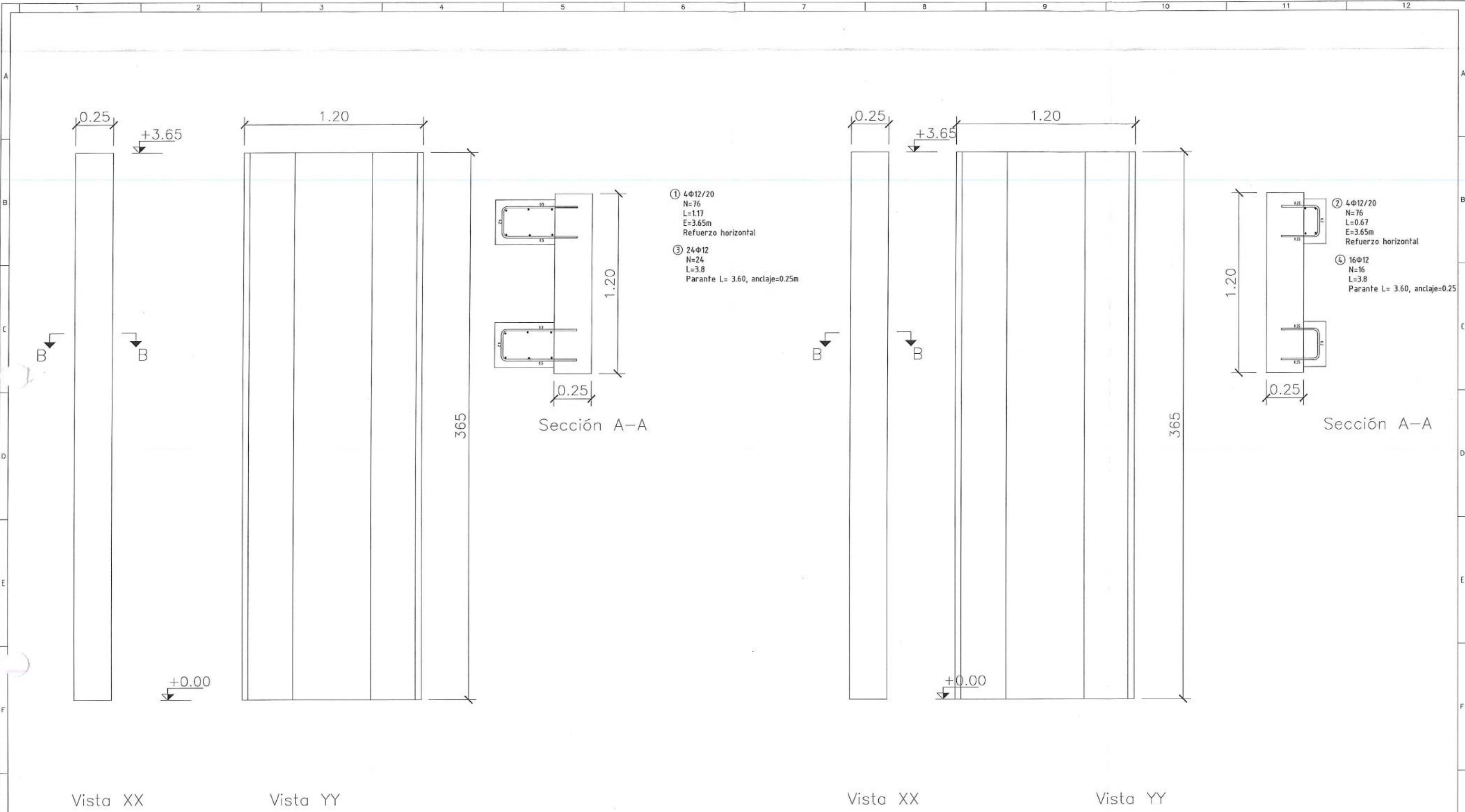

PILAR P01=P03
ESCALA: 1:50

PILAR P02=P04
ESCALA: 1:50

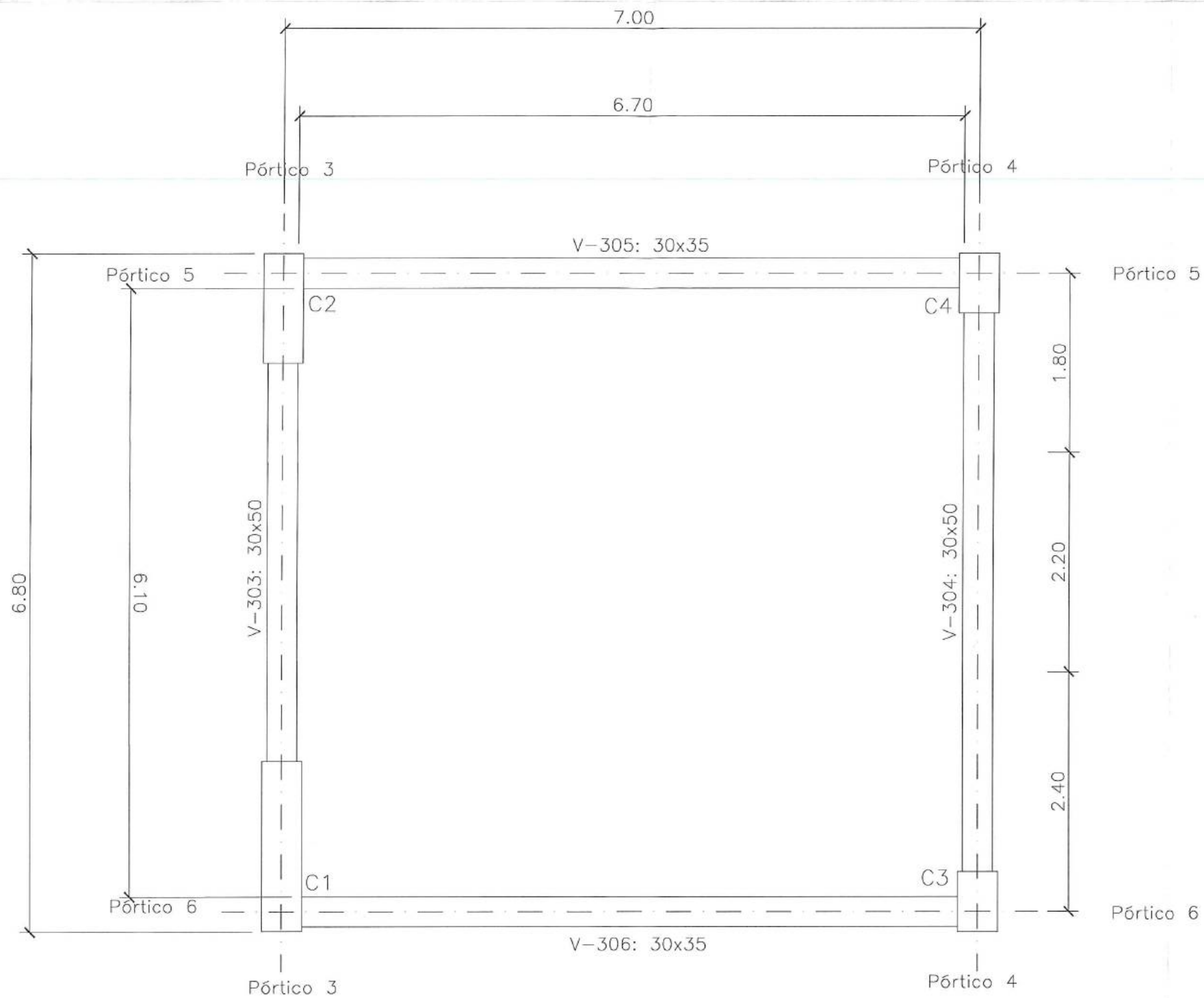

PLANTA COTA +1997.75
ESCALA: 1:100

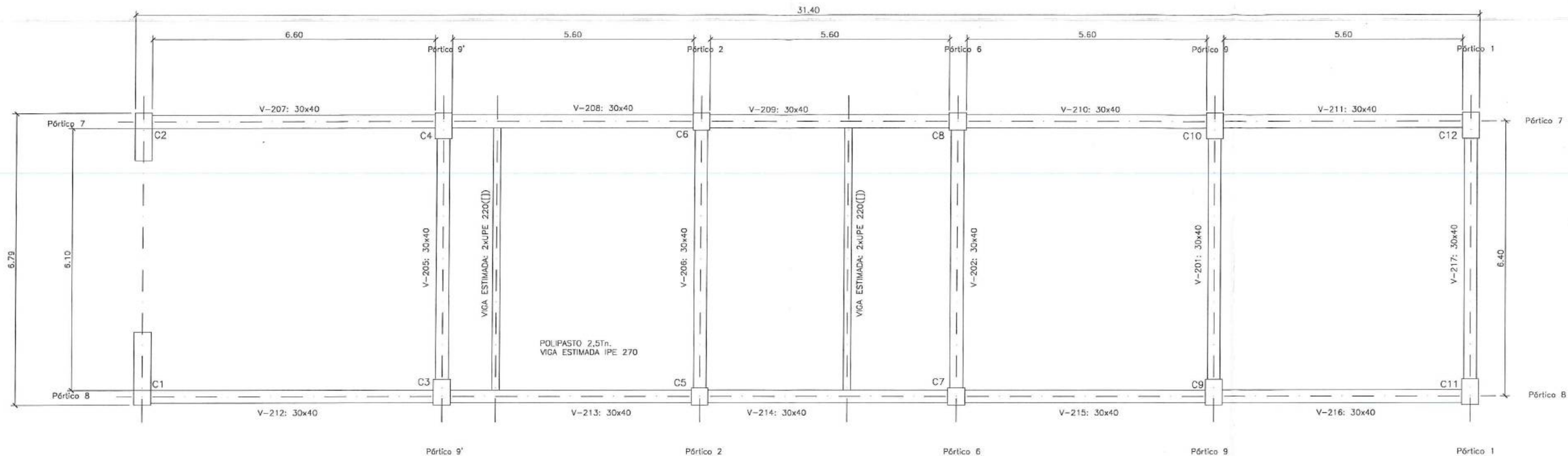

PLANTA COTA +1994.70

ESCALA: 1:100

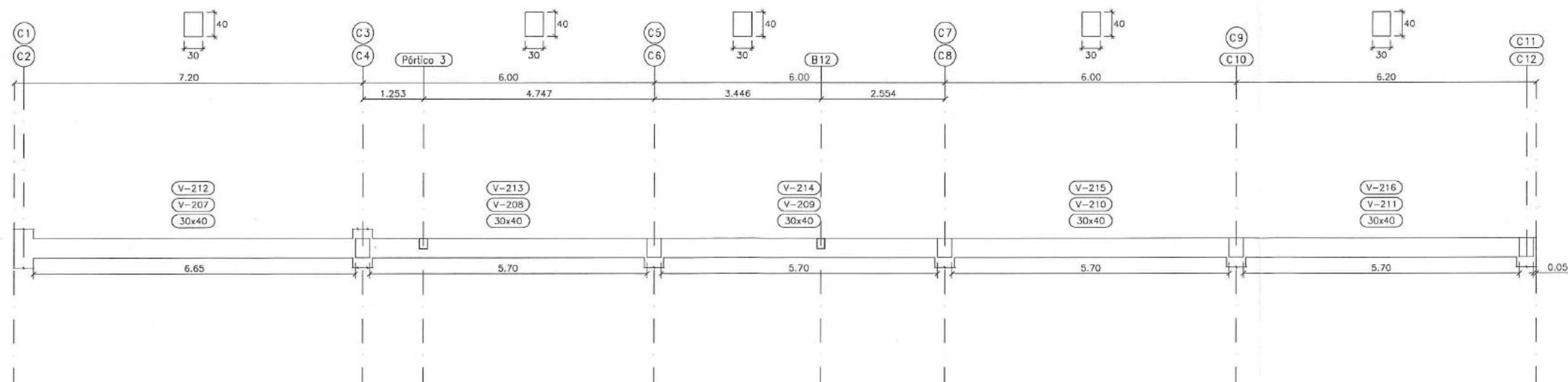

Portico 8
Portico 7
ESCALA: 1:100

acciona
CONSORCIO AB LOJA

CONSORCIO AB LOJA
CONTRATISTA

FISCALIZACIÓN

Client



Controlista



Diseñado	Consortio AB Loja
Dibujado	Consortio AB Loja
Revisado	Fiscalización
Aprobado	Richard Vaca
Escala	Nombre Fecha

Proyecto	"CONSTRUCCIÓN DE LA PLANTA DE TRATAMIENTO DE AGUAS RESIDUALES PARA LA CIUDAD DE LOJA, PRIMERA ETAPA"
Título	Hormigón premezclado f'c = 300 kg/cm2 + impermeabilizante. Edificio de deshidratación
RUBRO	PTAR004

Formato	Número Proyecto	Rev.
A3	EC04C1	
Hoja Número:		
Número de Plano		
08 / 09		
Fase	Tipo	Área
		Secuencia

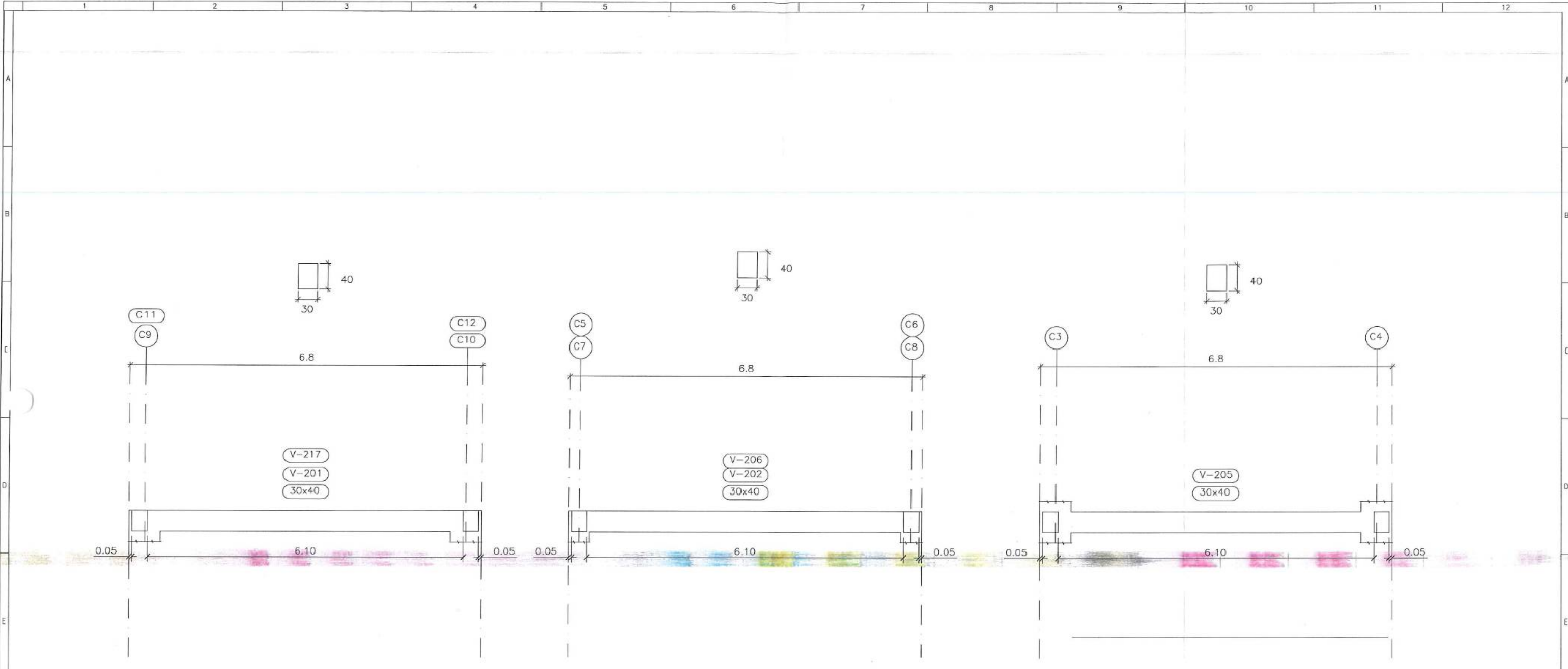

Pórtico 1
Pórtico 9
ESCALA: 1:100

Pórtico 2
Pórtico 6
ESCALA: 1:100

Pórtico 9'
ESCALA: 1:100



FISCALIZACIÓN



Diseñado	Consortio AB Loja
Dibujado	Consortio AB Loja
Revisado	Fiscalización
Aprobado	Richard Vaca
Escala	Nombre Fecha

Proyecto	"CONSTRUCCIÓN DE LA PLANTA DE TRATAMIENTO DE AGUAS RESIDUALES PARA LA CIUDAD DE LOJA, PRIMERA ETAPA"
Título	Hormigón premezclado f'c = 300 kg/cm2 + impermeabilizante. Edificio de deshidratación
RUBRO	PTAR004

Formato	Número Proyecto	Rev.
A3	EC04C1	
Hoja Número:		
09 / 09		
Número de Plano		
Fase	Tipo	Secuencia



MUNICIPIO DE LOJA

MEMORIA DE CALCULO - ADC06-PLANILLA 05 DICIEMBRE 2020



CONTRATO: 2017 11 01 005 P04103

CONTRATISTA:

CONSORCIO AB LOJA

OBJETO: "CONSTRUCCION DE LA PLANTA DE TRATAMIENTO DE AGUAS RESIDUALES PARA LA CIUDAD DE LOJA, PRIMERA ETAPA"

MONTO CONTRATO \$ 15.703.942,01

RUBRO	DESCRIPCIÓN	UNIDAD
PTAR 001	Acero de refuerzo en barras fy=4200kg/cm2	kg

SALA DE CONTROL Y OBRAS VARIAS	
CANTIDADES EJECUTADAS EN ESTE PERIODO	
Acero de refuerzo en barras fy=4200kg/cm2	
ELEMENTO	CANTIDAD
Refuerzos compuertas	339.07
TOTAL	339.07

RESUMEN PLANILLA 05 SALA DE CONTROL Y OBRAS VARIAS (kg)	
CANTIDAD EJECUTADA EN ESTE PERIODO	339.07
CANTIDAD EJECUTADA ANTERIOR	169,470.25
CANTIDAD TOTAL EJECUTADA	169,809.32

CONSORCIO AB LOJA

JOSÉ MARÍA TRAPAGA FERNÁNDEZ
CONSORCIO AB LOJA
CONTRATISTA.



CARLOS JIMBO MUÑOZ

FISCALIZACIÓN.



MUNICIPIO DE LOJA
MEMORIA DE CALCULO - ADC06-PLANILLA 05
DICIEMBRE 2020



CONTRATO: 2017 11 01 005 P04103

CONTRATISTA: CONSORCIO AB LOJA

OBJETO: "CONSTRUCCION DE LA PLANTA DE TRATAMIENTO DE AGUAS RESIDUALES PARA LA CIUDAD DE LOJA, PRIMERA ETAPA"

MONTO CONTRATO \$ 15.703.942,01

RUBRO	DESCRIPCIÓN	UNIDAD
PTAR001	Acero de refuerzo en barras fy=4200kg/cm2	kg

ESPESADO Y DESHIDRATACIÓN DE FANGOS

TRASLAPES		LOCALIZACIÓN		REFUERZOS COMPUERTAS PRETRATAMIENTO														339.07 kg	
				Características				Dimensiones							Cuantificación total:				
Posi ción	Separaci n cm	Ubicación	Sección	Mc	Tipo	Φ mm	Nro.	a [m]	b [m]	c [m]	d [m]	e [m]	g [m]	f [m]	Lcorte [m]	Ltotal [m]	Peso/m [kg/m]	Peso T [kg]	
i	20	Pretratamiento	Tipo 1	01	I	10	352	0.25							0.25	88.00	0.6165	54.25	
i	20	Pretratamiento	Tipo 2	02		10	16	0.43	0.06	0.43					0.92	14.72	0.6165	9.07	
i	20	Pretratamiento	Tipo 2	03		10	18	0.28	0.28	0.09					0.65	11.70	0.6165	7.21	
i	20	Pretratamiento	Tipo 3	04		10	3	0.18	0.29	0.25	0.09	0.06	0.33		1.20	3.60	0.6165	2.22	
i	20	Pretratamiento	Tipo 4	05		10	16	0.67	0.23	0.09	0.12	0.58			1.69	27.04	0.6165	16.67	
i	20	Pretratamiento	Tipo 4	06		10	16	0.54	0.43	0.54					1.51	24.16	0.6165	14.89	
i	20	Pretratamiento	Tipo 5	07		10	16	0.67	0.66	0.09	0.12	0.58			2.12	33.92	0.6165	20.91	
i	20	Pretratamiento	Tipo 6	08		10	16	0.30	0.06	0.34	0.26	0.59	0.18		1.73	27.68	0.6165	17.06	
i	20	Pretratamiento	Tipo 1	09		12	32	2.05							2.05	65.60	0.8878	58.24	
i	20	Pretratamiento	Tipo 2	10		12	12	1.70							1.70	20.40	0.8878	18.11	
i	20	Pretratamiento	Tipo 3	11		12	32	1.68							1.68	53.76	0.8878	47.73	
i	20	Pretratamiento	Tipo 4	12		12	8	3.15							3.15	25.20	0.8878	22.37	
i	20	Pretratamiento	Tipo 5	13		12	11	3.15							3.15	34.65	0.8878	30.76	
i	20	Pretratamiento	Tipo 6	14		12	7	3.15							3.15	22.05	0.8878	19.58	
																		339.07	

CANTIDAD ANTERIOR EJECUTADA	0.00
EJECUTADO EN ESTE PERIODO	339.07
TOTAL A PLANILLAR EN ESTE PERIODO	339.07

JOSÉ MARÍA TRÁPAGA FERNÁNDEZ
CONSORCIO AB LOJA
CONTRATISTA.

CARLOS JIMBO MUÑOZ
FISCALIZACIÓN.

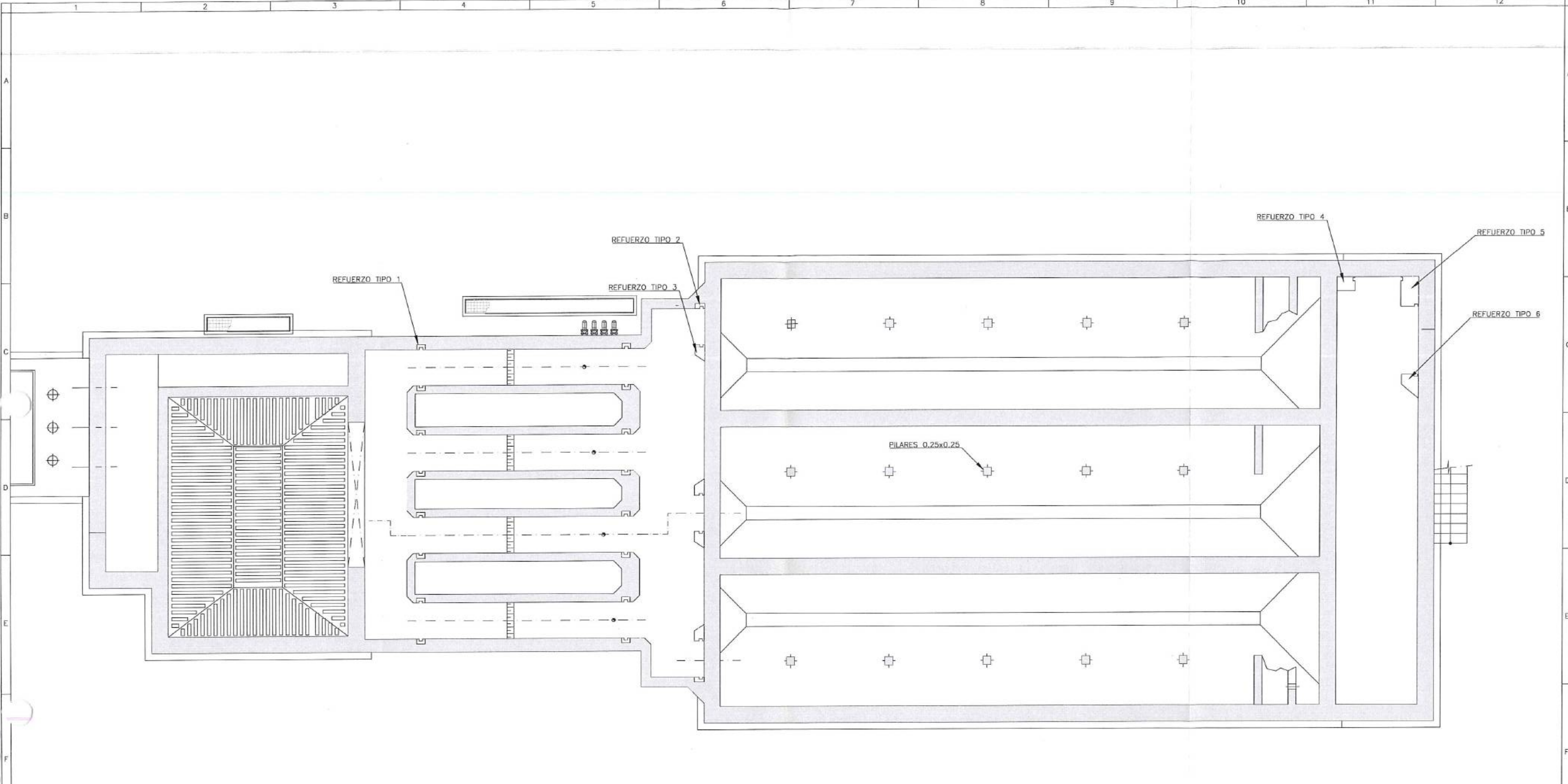

PLANTA SECCIONADA A LA COTA 1991.20

TIPO 5x1

H.																																																																																																																																																																																																																																																																																																																																																																																																																																																																																																																																																																																																																																																																																																																																																																																																																																																																																																																																																																																																																																																																																																																																																																																																																																																																																																																																																																																																																																																																																																																							
----	--	--	--	--	--	--	--	--	--	--	--	--	--	--	--	--	--	--	--	--	--	--	--	--	--	--	--	--	--	--	--	--	--	--	--	--	--	--	--	--	--	--	--	--	--	--	--	--	--	--	--	--	--	--	--	--	--	--	--	--	--	--	--	--	--	--	--	--	--	--	--	--	--	--	--	--	--	--	--	--	--	--	--	--	--	--	--	--	--	--	--	--	--	--	--	--	--	--	--	--	--	--	--	--	--	--	--	--	--	--	--	--	--	--	--	--	--	--	--	--	--	--	--	--	--	--	--	--	--	--	--	--	--	--	--	--	--	--	--	--	--	--	--	--	--	--	--	--	--	--	--	--	--	--	--	--	--	--	--	--	--	--	--	--	--	--	--	--	--	--	--	--	--	--	--	--	--	--	--	--	--	--	--	--	--	--	--	--	--	--	--	--	--	--	--	--	--	--	--	--	--	--	--	--	--	--	--	--	--	--	--	--	--	--	--	--	--	--	--	--	--	--	--	--	--	--	--	--	--	--	--	--	--	--	--	--	--	--	--	--	--	--	--	--	--	--	--	--	--	--	--	--	--	--	--	--	--	--	--	--	--	--	--	--	--	--	--	--	--	--	--	--	--	--	--	--	--	--	--	--	--	--	--	--	--	--	--	--	--	--	--	--	--	--	--	--	--	--	--	--	--	--	--	--	--	--	--	--	--	--	--	--	--	--	--	--	--	--	--	--	--	--	--	--	--	--	--	--	--	--	--	--	--	--	--	--	--	--	--	--	--	--	--	--	--	--	--	--	--	--	--	--	--	--	--	--	--	--	--	--	--	--	--	--	--	--	--	--	--	--	--	--	--	--	--	--	--	--	--	--	--	--	--	--	--	--	--	--	--	--	--	--	--	--	--	--	--	--	--	--	--	--	--	--	--	--	--	--	--	--	--	--	--	--	--	--	--	--	--	--	--	--	--	--	--	--	--	--	--	--	--	--	--	--	--	--	--	--	--	--	--	--	--	--	--	--	--	--	--	--	--	--	--	--	--	--	--	--	--	--	--	--	--	--	--	--	--	--	--	--	--	--	--	--	--	--	--	--	--	--	--	--	--	--	--	--	--	--	--	--	--	--	--	--	--	--	--	--	--	--	--	--	--	--	--	--	--	--	--	--	--	--	--	--	--	--	--	--	--	--	--	--	--	--	--	--	--	--	--	--	--	--	--	--	--	--	--	--	--	--	--	--	--	--	--	--	--	--	--	--	--	--	--	--	--	--	--	--	--	--	--	--	--	--	--	--	--	--	--	--	--	--	--	--	--	--	--	--	--	--	--	--	--	--	--	--	--	--	--	--	--	--	--	--	--	--	--	--	--	--	--	--	--	--	--	--	--	--	--	--	--	--	--	--	--	--	--	--	--	--	--	--	--	--	--	--	--	--	--	--	--	--	--	--	--	--	--	--	--	--	--	--	--	--	--	--	--	--	--	--	--	--	--	--	--	--	--	--	--	--	--	--	--	--	--	--	--	--	--	--	--	--	--	--	--	--	--	--	--	--	--	--	--	--	--	--	--	--	--	--	--	--	--	--	--	--	--	--	--	--	--	--	--	--	--	--	--	--	--	--	--	--	--	--	--	--	--	--	--	--	--	--	--	--	--	--	--	--	--	--	--	--	--	--	--	--	--	--	--	--	--	--	--	--	--	--	--	--	--	--	--	--	--	--	--	--	--	--	--	--	--	--	--	--	--	--	--	--	--	--	--	--	--	--	--	--	--	--	--	--	--	--	--	--	--	--	--	--	--	--	--	--	--	--	--	--	--	--	--	--	--	--	--	--	--	--	--	--	--	--	--	--	--	--	--	--	--	--	--	--	--	--	--	--	--	--	--	--	--	--	--	--	--	--	--	--	--	--	--	--	--	--	--	--	--	--	--	--	--	--	--	--	--	--	--	--	--	--	--	--	--	--	--	--	--	--	--	--	--	--	--	--	--	--	--	--	--	--	--	--	--	--	--	--	--	--	--	--	--	--	--	--	--	--	--	--	--	--	--	--	--	--	--	--	--	--	--	--	--	--	--	--	--	--	--	--	--	--	--	--	--	--	--	--	--	--	--	--	--	--	--	--	--	--	--	--	--	--	--	--	--	--	--	--	--	--	--	--	--	--	--	--	--	--	--	--	--	--	--	--	--	--	--	--	--	--	--	--	--	--	--	--	--	--	--	--	--	--	--	--	--	--	--	--	--	--	--	--	--	--	--	--	--	--	--	--	--	--	--	--	--	--	--	--	--	--	--	--	--	--	--	--	--	--	--	--	--	--	--	--	--	--	--	--	--	--	--	--	--	--	--	--	--	--	--	--	--	--	--	--	--	--	--	--	--	--	--	--	--	--	--	--	--	--	--	--	--	--	--	--	--	--	--	--	--	--	--	--	--	--	--	--	--	--	--	--	--	--	--	--	--	--	--	--	--	--	--	--	--	--	--	--	--	--	--	--	--	--	--	--	--	--	--	--	--	--	--	--	--	--	--	--	--	--	--	--	--	--	--	--	--	--	--	--	--	--	--	--	--	--	--	--	--	--	--	--	--	--	--	--	--	--	--	--	--	--	--	--	--	--	--	--	--	--	--	--	--	--	--	--	--	--	--	--	--	--	--	--	--	--	--	--	--	--	--	--	--	--	--	--	--	--	--	--	--	--	--	--	--	--	--	--	--	--	--	--	--	--	--	--	--	--	--	--	--	--	--	--	--	--	--	--	--	--	--	--	--	--	--	--	--	--	--	--	--	--	--	--	--	--	--	--	--	--	--	--	--	--	--	--	--	--	--	--	--	--	--	--	--	--	--	--	--	--	--	--	--	--	--	--	--	--	--	--	--	--	--	--	--	--	--	--	--	--	--	--	--	--	--	--	--	--	--	--	--	--	--	--	--	--	--	--	--	--	--	--	--	--	--	--	--	--	--	--	--	--	--	--	--	--	--	--	--	--	--	--	--	--	--	--	--	--	--	--	--	--	--	--	--	--	--	--	--	--	--	--	--	--	--	--	--	--	--	--	--	--	--	--	--	--	--	--	--	--	--	--	--	--	--	--	--	--	--	--	--	--	--	--	--	--	--	--	--	--	--	--	--	--	--	--	--	--	--	--	--	--	--	--	--	--	--	--	--	--	--	--	--	--	--	--	--	--	--	--	--	--	--	--	--	--	--	--	--	--	--	--	--	--	--	--	--	--	--	--	--	--	--	--	--	--	--	--	--	--	--	--	--	--	--	--	--	--	--	--	--	--	--	--	--	--	--	--	--	--	--	--	--	--	--	--	--	--	--



TIPO 3x4

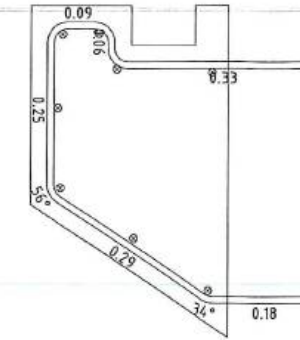

- ① 16x2Φ10/20
N=320
L=0.25
E=1.9m
Refuerzo transversal, 2 Parante ϕ 12 L= 2.05

- ⑨ 16x2Φ12
N=32
L=2.05
Parante, anclaje L=0.15m

TIPO 2x2

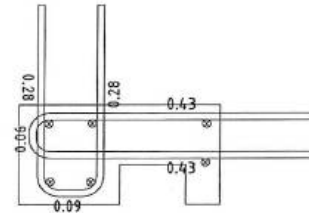

- ② 2Φ10/20
N=16
L=0.9
E=1.55m
Refuerzo transversal, 6 Parante ϕ 12 L= 1.70

- ③ 2Φ10/20
N=16
L=0.63
E=1.55m
Refuerzo transversal

- ⑩ 2x6Φ12
N=12
L=1.7
Parante, anclaje L=0.15m

TIPO 4x1

- ⑤ 1Φ10/20
N=16
L=1.65
E=3m
Refuerzo transversal, 8 Parante ϕ 12 L= 3.15

- ⑥ 1Φ10/20
N=16
L=1.5
E=3m
Refuerzo transversal

- ⑫ 8Φ12
N=8
L=3.15
Parante, anclaje L=0.15m

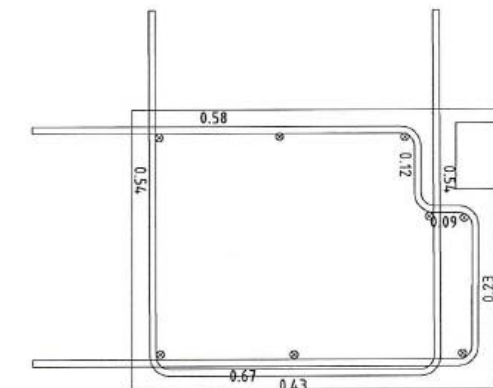

No.	REVISIÓN	DIB.	FECHA
2.0	MODIFICACIONES INDICADAS	PSC	11/07/2018
1.0	PRIMERA EDICION	PSC	30/05/2018
0.0	PRIMERA EDICION	PSC	09/04/2018

CONSORCIO AB LOJA

ADMINISTRADOR PROYECTO

FISCALIZACIÓN

Cliente



Municipio de Loja



Contratista



Agua



Diseñado	-	-
Dibujado	-	-
Revisado	-	-
Aprobado	-	-
Escala	1/150	-
Escala Gráfica:	-	-

Proyecto
"CONSTRUCCIÓN DE LA PTAR PARA LA CIUDAD DE LOJA, PRIMERA ETAPA"
(ECUADOR)

Título

OBRA CIVIL
PRETRATAMIENTO Y DESARENADO
PLANTA SECCIONADA A COTA 1991.20

Formato
A3

Número Proyecto
EC04C1

Rev.
g

Hoja Número: 3

Número de Plano

c mpue tas.

Fase Tipo Área Secuencia

Mark	φ [mm]	Shape [m]	Length [m]	QTY	Mass [kg]	% of total	Notes
①	φ10		0.25	352	54.255	15.9%	Refuerzo transversal, 2 Parante φ 12 L= 2.05
②	φ10		0.92	18	10.184	3%	Refuerzo transversal, 6 Parante φ 12 L= 1.70
③	φ10		0.65	18	7.249	2.1%	Refuerzo transversal
④	φ10		1.2	3	2.224	0.7%	Refuerzo horizontal, 8 parantes φ12 L=1.68m
⑤	φ10		1.69	16	16.654	4.9%	Refuerzo transversal, 8 Parante φ 12 L= 3.15
⑥	φ10		1.52	16	14.992	4.4%	Refuerzo transversal
⑦	φ10		2.12	16	20.913	6.1%	Refuerzo transversal, 11 Parante φ 12 L= 3.15m
⑧	φ10		1.73	16	17.036	5%	Refuerzo transversal, 7 Parante φ 12 L= 3.15m
⑨	φ12		2.05	32	58.241	17.1%	Parante, anclaje L=0.15m
⑩	φ12		1.7	12	18.111	5.3%	Parante, anclaje L=0.15m
⑪	φ12		1.68	32	47.729	14%	Parante, anclaje L=0.15m
⑫	φ12		3.15	8	22.373	6.6%	Parante, anclaje L=0.15m
⑬	φ12		3.15	11	30.763	9%	Parante, anclaje L=0.15m
⑭	φ12		3.15	7	19.576	5.8%	Parante, anclaje L=0.15m
Total mass = 340 kg							

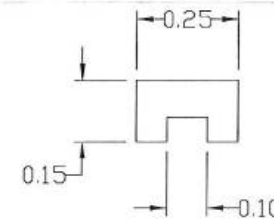

TIPO 1x16

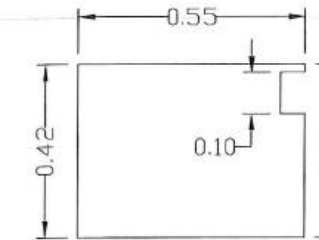

TIPO 4x1

TIPO 2x2

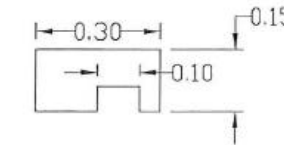

TIPO 3x4

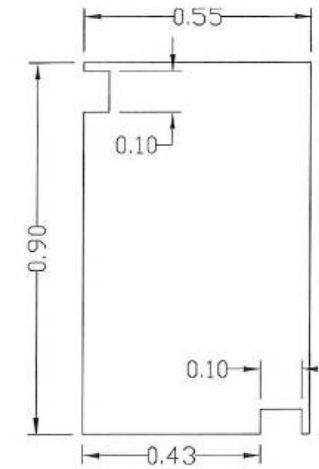
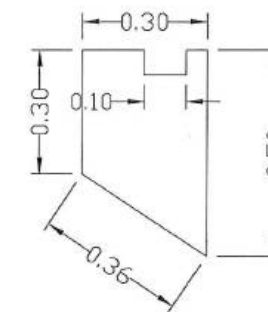

TIPO 5x1

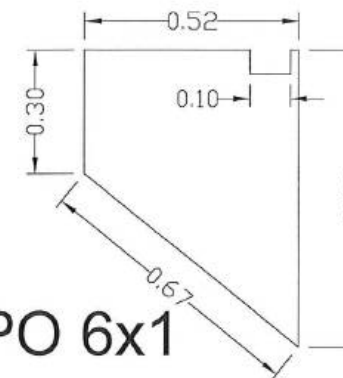

TIPO 6x1

TIPO 1x16

TIPO 4x1

TIPO 6x1

TIPO 2x2

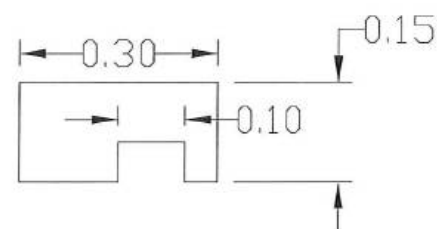

TIPO 5x1

TIPO 3x4

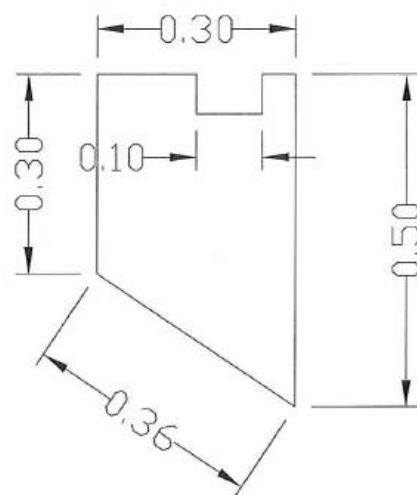

[illegible]

TIPO 6x1

[illegible]



MUNICIPIO DE LOJA



RESUMEN TOTAL A LA FECHA DEL RUBRO PTAR004

Hormigón premezclado f'c = 300 kg/cm2 + impermeabilizante.

CONSTRUCCIÓN DE LA PLANTA DE TRATAMIENTO DE AGUAS RESIDUALES PARA LA CIUDAD DE LOJA PRIMERA ETAPA

OBRA:
PROCESO:
CONTRATISTA:
MONTO:
ANTICIPO (30%):

PLANILLA Nro.:
PERIODO:

5
Del 28 al 31 de diciembre del 2020

UNIDAD	CONTRATADAS					EJECUTADAS	
	CONTRATADO	BALANCE DE CANTIDADES 05	DIFERENCIA CANTIDADES 04	DIFERENCIA CANTIDADES 06	TOTAL ANTERIOR	ESTE PERIODO	TOTAL A LA FECHA
PRETRATAMIENTO	953,14				854,34		854,34
DECANTACIÓN PRIMARIA	1170,29				1.034,38		1.034,38
FILTROS PERCOLADORES	1491,64				1.522,78		1.522,78
DECANTACIÓN SECUNDARIA	1916,27				1.494,86		1.494,86
ESPESADO Y DESHIDRATACIÓN DE FANGOS	618,78				716,96	69,10	786,06
DESINFECCIÓN	1082,6				654,60		654,60
SALA DE CONTROL Y OBRAS VARIAS	296,16				1.822,04	4,53	1.826,57
TOTALES	7.528,88	151,62	289,00	261,23	8.099,96	73,63	8.173,59
TOTAL CONTRATADO (Incluido balance de cantidades)					CANTIDAD PENDIENTE DE EJECUTAR		
					57,14		
					PORCENTAJE GENERAL EJECUTADO A LA FECHA		
					99%		

Facciona bta
Agua
CONSORCIO AB LOJA

JOSE MARIA TRAPAGA FERNANDEZ
CONSORCIO AB LOJA
CONTRATISTA

CARLOS JIRIBÓ MUÑOZ
ING. DE CAMPO
FISCALIZACIÓN



MUNICIPIO DE LOJA

MEMORIA DE CALCULO - PLANILLA 05
PLANILLA 04 ACTA DE DIFERENCIA DE CANTIDADES 06
DICIEMBRE 2020

CONTRATO: 2017 11 01 005 P04103

CONTRATISTA: CONSORCIO AB LOJA

OBJETO:

"CONSTRUCCION DE LA PLANTA DE TRATAMIENTO DE AGUAS RESIDUALES PARA LA CIUDAD DE LOJA, PRIMERA ETAPA"

MONTO CONTRATO \$ 15.703.942,01

RUBRO	DESCRIPCION	UNIDAD
PTAR004	Hormigón premezclado $f'c=300\text{Kg/cm}^2$ + impermeabilizante	m3

RESUMEN CANTIDADES EJECUTADAS EN PLANILLA 05	
Hormigón premezclado $f'c=300\text{Kg/cm}^2$ + impermeabilizante	
ELEMENTO	CANTIDAD
Espesado y deshidratación de fangos	69.10
Sala de control y obras varias	4.53
TOTAL	73.63

CANTIDADES TOTALES EJECUTADAS A LA FECHA	
Hormigón premezclado $f'c=300\text{Kg/cm}^2$ + impermeabilizante	
CANTIDAD TOTAL EJECUTADA PLANILLA 05	73.63
CANTIDAD EJECUTADA ANTERIOR P14ADC06	8099.96
TOTAL	8173.59

RESUMEN PLANILLA 05, (m3)	
CANTIDAD TOTAL EJECUTADA HASTA LA FECHA	8173.59
CANTIDAD CONTRATADA	8230.73
CANTIDAD A PLANILLAR	73.63

CONSORCIO AB LOJA
JOSÉ MARÍA TRAPAGA FERNÁNDEZ
CONSORCIO AB LOJA
CONTRATISTA.

CARLOS JIMBO MUÑOZ
FISCALIZACIÓN.



MUNICIPIO DE LOJA

MEMORIA DE CALCULO - PLANILLA 05 ACTA DE DIFERENCIA DE CANTIDADES 06 DICIEMBRE 2020



CONTRATO: 2017 11 01 005 P04103

CONTRATISTA: CONSORCIO AB LOJA

OBJETO: "CONSTRUCCION DE LA PLANTA DE TRATAMIENTO DE AGUAS RESIDUALES PARA LA CIUDAD DE LOJA, PRIMERA ETAPA"

MONTO CONTRATO \$ 15.703.942,01

RUBRO	DESCRIPCIÓN	UNIDAD
PTAR004	Hormigón premezclado $f'c=300\text{Kg/cm}^2$ + impermeabilizante	m3

ESPESADO Y DESHIDRATACIÓN DE FANGOS	
CANTIDADES EJECUTADAS EN ESTE PERIODO	
Hormigón premezclado $f'c=300\text{Kg/cm}^2$ + impermeabilizante	
ELEMENTO	CANTIDAD
Cimentación silo y tolvas	66.62
Edificio deshidratacion	2.48
TOTAL	69.10

RESUMEN PLANILLA 05 ESPESADO Y DESHIDRATACIÓN DE FANGOS (m3)	
CANTIDAD EJECUTADA EN ESTE PERIODO	69.10
CANTIDAD EJECUTADA ANTERIOR	716.96
CANTIDAD TOTAL EJECUTADA	786.06

CONSORCIO AB LOJA

JOSÉ MARÍA TRAPAGA FERNÁNDEZ
CONSORCIO AB LOJA
CONTRATISTA.

CARLOS JIMBO MUÑOZ

FISCALIZACIÓN.



MUNICIPIO DE LOJA

MEMORIA DE CALCULO - PLANILLA 05 ACTA DE DIFERENCIA DE CANTIDADES 06

DICIEMBRE 2020



CONTRATO: 2017 11 01 005 P04103

CONTRATISTA: CONSORCIO AB LOJA

OBJETO: "CONSTRUCCION DE LA PLANTA DE TRATAMIENTO DE AGUAS RESIDUALES PARA LA CIUDAD DE LOJA, PRIMERA ETAPA" MONTO CONTRATO \$ 15.703.942,01

RUBRO	DESCRIPCIÓN	UNIDAD
PTAR004	Hormigón premezclado f'c=300Kg/cm2 + impermeabilizante	m3

HORMIGÓN PREMEZCLADO 300 KG/CM2 EN LOSAS Y MUROS CIMENTACIÓN SILO Y TOLVAS

UBICACIÓN	DESCRIPCIÓN	CANTIDAD	LONGITUD (m)	ANCHO (m)	ALTURA (m)	AREA (m2)	VOLUMEN (m3) Area x L
Cimentacion	Lado corto	Area	1.00	8.72	3.80	0.70	33.14
		Descuento caja	-1.00	0.60	0.60	0.50	0.36
	Lado largo	Area	1.00	5.05	10.07	0.70	50.85
		Muro	1.00	0.20	0.87	13.87	0.17
	Canal	Solera	1.00	0.60	0.25	13.87	0.15
		Lateral derecho*	1.00	0.67	0.25	13.87	0.19
		Extremos	2.00	0.20	0.40	0.87	0.08
PILARES	Silo	Area	4.00	0.60	0.60	0.40	0.36
	Tolvas	Area	8.00	0.60	0.60	0.07	0.36

* Area cuantificada según sección trapezoidal altura=0.42m

RESUMEN PLANILLA(m3)	
CANTIDAD TOTAL A LA FECHA	66.62
CANTIDAD TOTAL ANTERIOR	0.00
EJECUTADO PLANILLA 02	66.62



JOSÉ MARÍA TRAPAGA FERNÁNDEZ
CONSORCIO AB LOJA
CONTRATISTA.



CARLOS JIMBO MUÑOZ
FISCALIZACIÓN.



MUNICIPIO DE LOJA

MEMORIA DE CALCULO - PLANILLA 05
ACTA DE DIFERENCIA DE CANTIDADES 06

DICIEMBRE 2020



CONTRATO: 2017 11 01 005 P04103

CONTRATISTA: CONSORCIO AB LOJA

OBJETO: "CONSTRUCCION DE LA PLANTA DE TRATAMIENTO DE AGUAS RESIDUALES PARA LA CIUDAD DE LOJA, PRIMERA ETAPA" MONTO CONTRATO \$ 15.703.942,01

RUBRO	DESCRIPCIÓN						UNIDAD	
PTAR004	Hormigón premezclado f'c=300Kg/cm2 + impermeabilizante						m3	
HORMIGÓN PREMEZCLADO 300 KG/CM2 EN LOSAS Y MUROS EDIFICIO DE DESHIDRATACION								
UBICACIÓN	DESCRIPCIÓN		CANTIDAD	LONGITUD (m)	ANCHO (m)	ALTURA (m)	AREA (m2)	VOLUMEN (m3) Area x L
CIMENTACION	Area		1.00	31.60	7.00	0.50	221.20	110.60
	CANAL 1 1989.10 L=8.20	Solera	1.00	8.20	1.60	0.50	13.12	6.56
		Descuento	-1.00	7.00	1.00	0.70	7.00	-4.90
		Descuento	-1.00	1.00	1.00	0.20	1.00	-0.20
	CANAL 2 1989.10 L=8.20	Solera	1.00	8.20	1.60	0.50	13.12	6.56
		Descuento	-1.00	7.00	1.00	0.70	7.00	-4.90
		Descuento	-1.00	1.00	1.00	0.20	1.00	-0.20
	CANAL 3 1989.10 L=5.60	Solera	1.00	5.60	1.60	0.50	8.96	4.48
		Descuento	-1.00	4.10	1.00	0.70	4.10	-2.87
		Descuento	-1.00	1.00	1.00	0.20	1.00	-0.20
	CANAL 4 1989.10 L=5.60	Solera	1.00	5.60	1.60	0.50	8.96	4.48
		Descuento	-1.00	4.10	1.00	0.70	4.10	-2.87
		Descuento	-1.00	1.00	1.00	0.20	1.00	-0.20
	Arqueta 40x40	Solera	3.00	0.80	0.80	0.40	0.64	0.77
		Descuento	-3.00	0.40	0.40	0.70	0.16	-0.34
	Arqueta 50x50	Solera	3.00	0.90	0.90	0.40	0.81	0.97
Descuento		-3.00	0.50	0.50	0.70	0.25	-0.53	
Arqueta 70x70	Solera	1.00	0.90	0.90	0.40	0.81	0.32	
	Descuento	-1.00	0.50	0.50	0.70	0.25	-0.18	
PILARES	Pilar C1	Sección	1.00	1.70	0.40	7.45	0.68	5.07
	Pilar C2	Sección	1.00	1.10	0.40	7.45	0.44	3.28
	Pilar C3=C4	Sección	2.00	0.40	0.60	7.05	0.24	3.38
	Pilar C5=C6=C7=C8	Sección	4.00	0.40	0.40	4.50	0.16	2.88
	Pilar C9=C10=C11=C12	Sección	4.00	0.40	0.60	4.50	0.24	4.32
	Pilar P01=P02=P03=P04	Sección	4.00	0.25	1.20	3.65	0.30	4.38
	Recrecido Pilar P01=P03	Sección	4.00	0.30	0.40	3.65	0.12	1.75
	Recrecido Pilar P02=P04	Sección	4.00	0.15	0.30	3.65	0.05	0.73



MUNICIPIO DE LOJA

MEMORIA DE CALCULO - PLANILLA 05 ACTA DE DIFERENCIA DE CANTIDADES 06

DICIEMBRE 2020



CONTRATO: 2017 11 01 005 P04103

CONTRATISTA: CONSORCIO AB LOJA

OBJETO: "CONSTRUCCION DE LA PLANTA DE TRATAMIENTO DE AGUAS RESIDUALES PARA LA CIUDAD DE LOJA, PRIMERA ETAPA" MONTO CONTRATO \$ 15.703.942,01

RUBRO	DESCRIPCIÓN							UNIDAD
PTAR004	Hormigón premezclado f'c=300Kg/cm2 + impermeabilizante							m3
VIGAS	Portico 5=6 1997.75	Sección	2.00	7.35	0.30	0.35	2.21	1.55
	Portico 3 =4 1997.75	Sección	2.00	6.20	0.30	0.50	1.86	1.86
	Portico 7=8 1994.70	Sección	2.00	31.40	0.30	0.40	9.42	7.54
	Portico 1=9 1994.70	Sección	2.00	6.20	0.30	0.40	1.86	1.49
	Portico 2=6 1994.70	Sección	2.00	6.20	0.30	0.40	1.86	1.49
	Portico 9'	Sección	1.00	6.20	0.30	0.40	1.86	0.74
	1994.70	Sección	1.00	6.20	0.30	0.40	1.86	0.74
TOTAL								157.81

RESUMEN PLANILLA(m3)	
CANTIDAD TOTAL A LA FECHA	157.81
CANTIDAD TOTAL ANTERIOR	155.33
EJECUTADO PLANILLA 05	2.48

acciona btd
JOSE MARIA TRAPAGA FERNÁNDEZ
CONSORCIO AB LOJA
CONTRATISTA

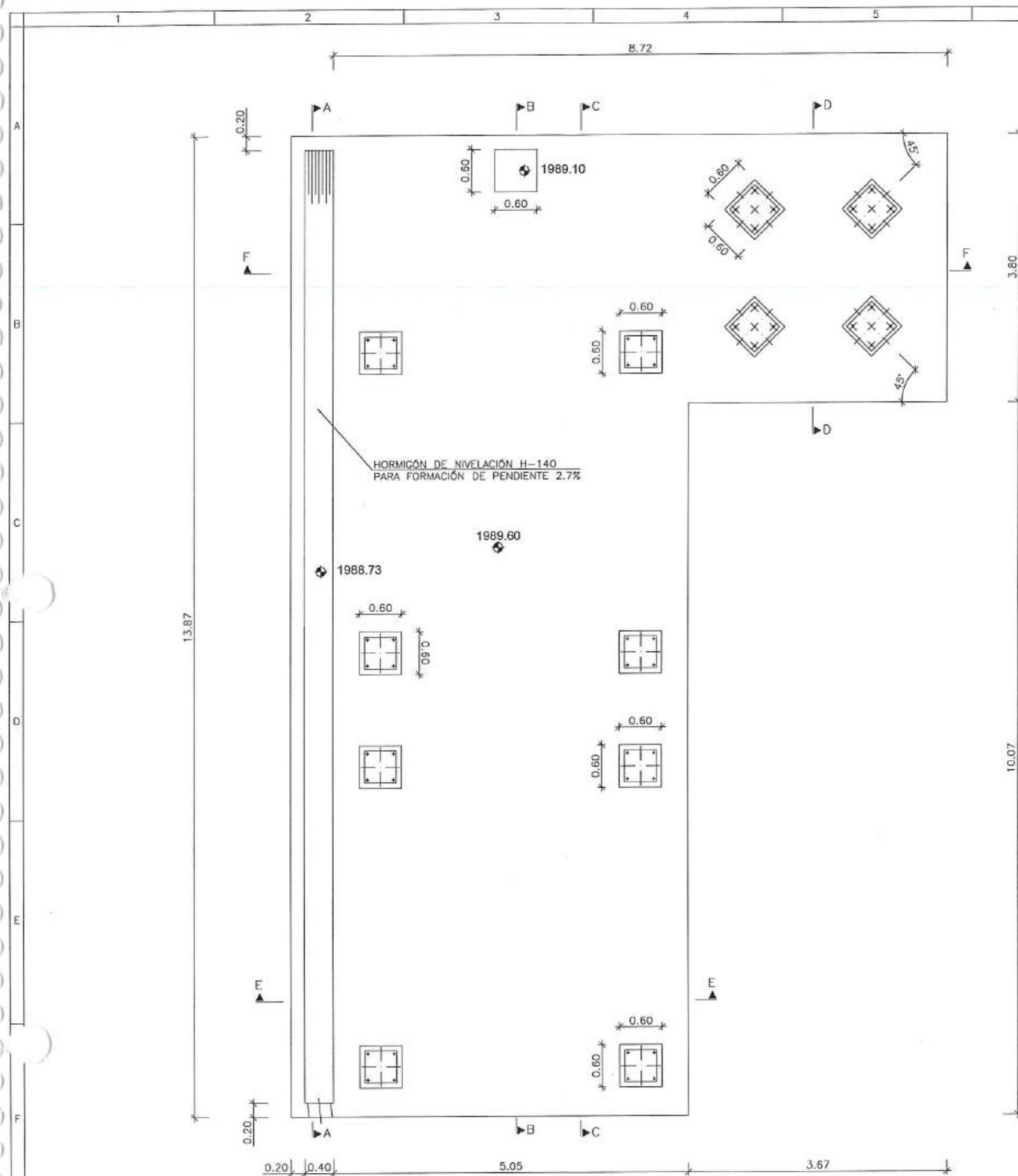

CARLOS JIMBO MUÑOZ
ING. DE CAMPO
FISCALIZACIÓN.



PLANTA DE CIMENTACION
ESCALA: 1:80

LONGITUDES ANCLAJE/SOLAPE NO INDICADAS EN PLANOS HR-300 y $f_y=4200$ kg/cm ² -CON ACCIONES DINAMICAS						
ARMADURA	LONGITUD ANCLAJE		LONGITUD SOLAPE A TRACCION (100%)			
	L _{aj}	L _{bj}	L _{aj}	L _{bj}	L _{aj}	L _{bj}
Ø10	0.35	0.50	0.70	0.95	0.55	0.70
Ø12	0.45	0.55	0.85	1.10	0.70	0.85
Ø16	0.60	0.75	1.15	1.50	0.90	1.15
Ø20	0.75	0.95	1.45	1.90	1.15	1.45
Ø25	1.10	1.40	2.15	2.80	1.65	2.10
Ø32	1.65	2.20	3.30	4.40	2.50	3.25

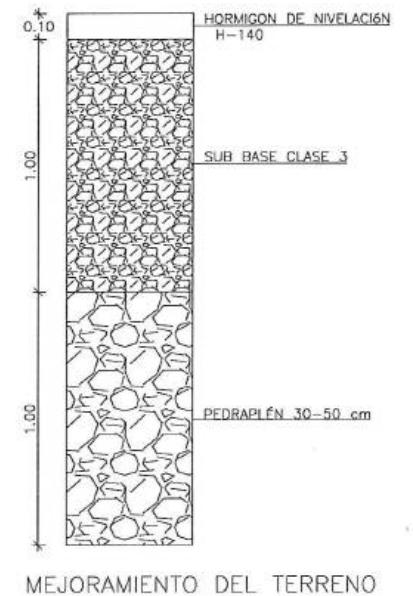
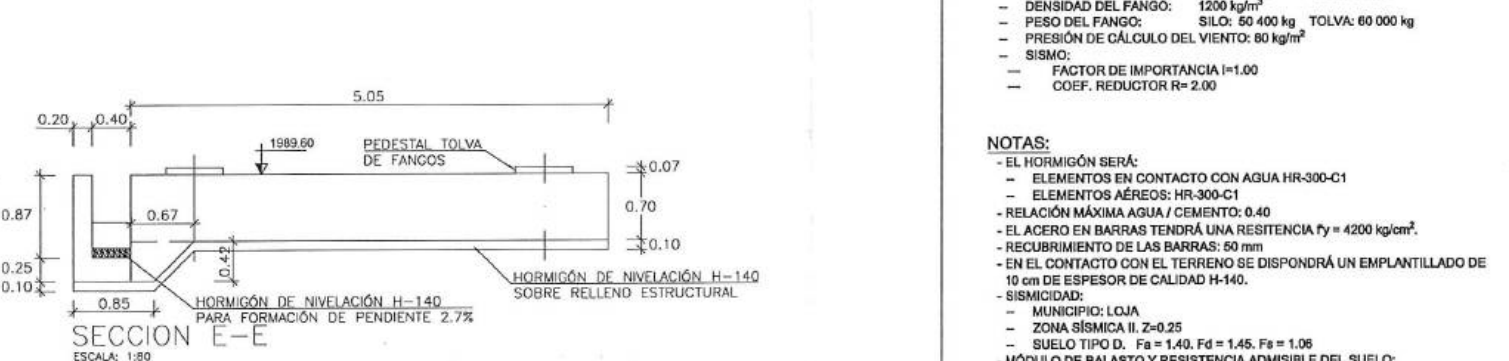
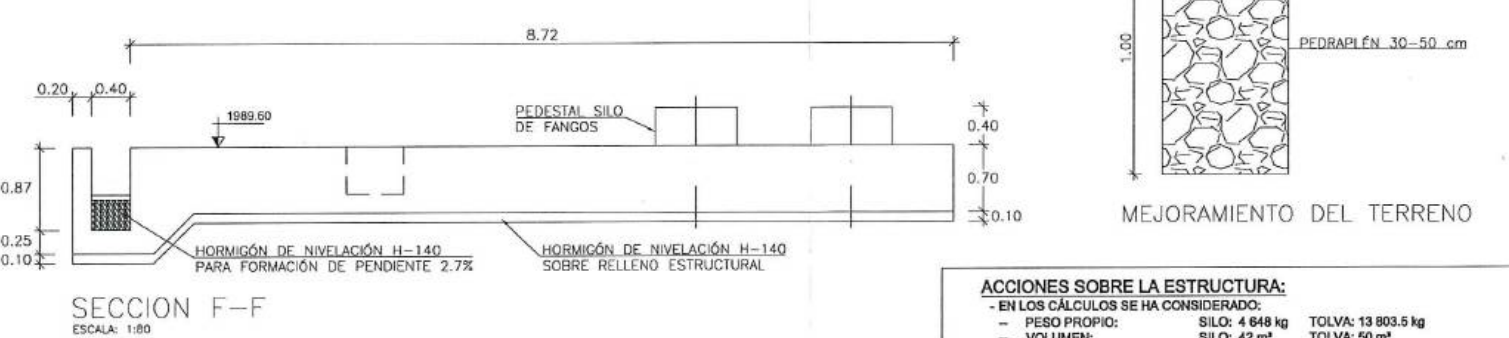
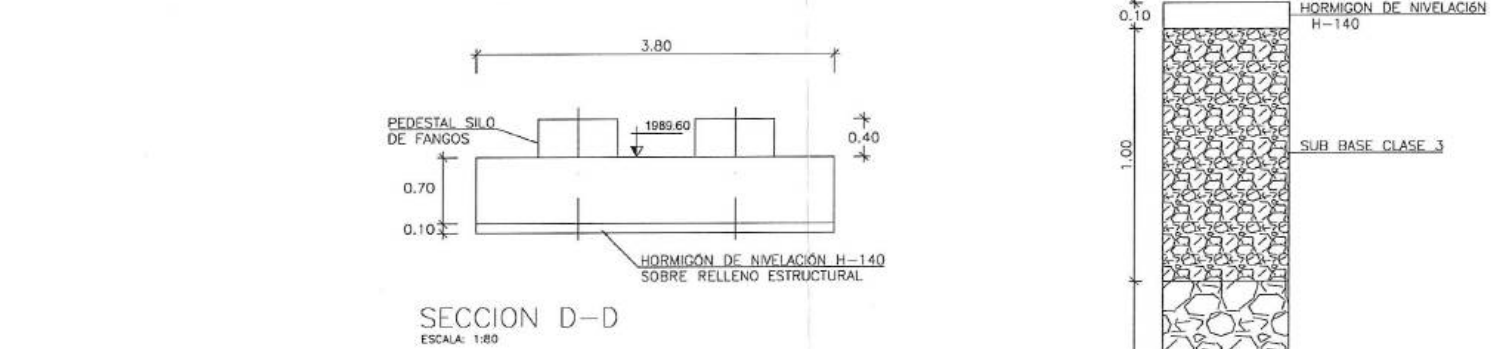
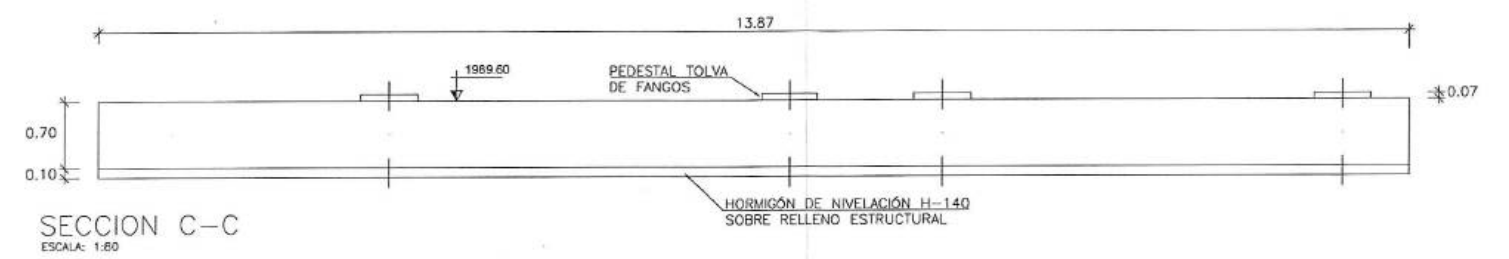
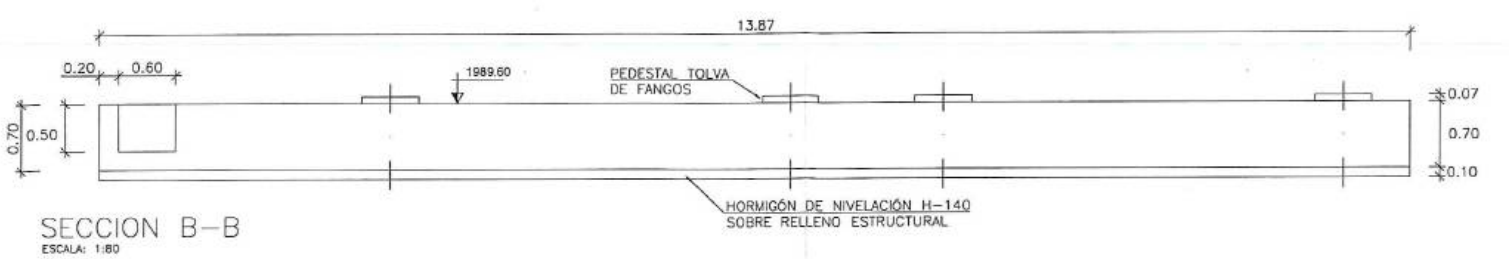
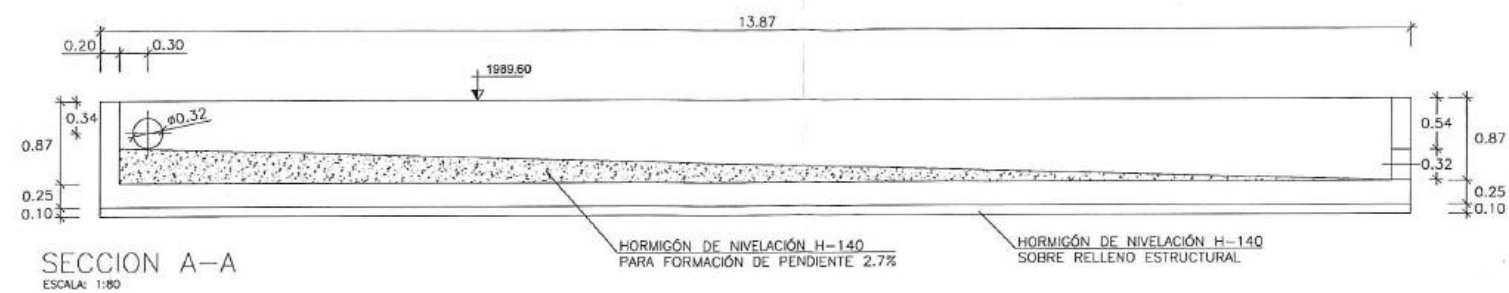
NOTA 1: LOS VALORES REPLEGADOS DE LONGITUD DE ANCLAJE CORRESPONDEN A PROLONGACION RECTA



- ACCIONES SOBRE LA ESTRUCTURA:**
- EN LOS CÁLCULOS SE HA CONSIDERADO:
 - PESO PROPIO: SILO: 4 648 kg TOLVA: 13 803.5 kg
 - VOLUMEN: SILO: 42 m³ TOLVA: 50 m³
 - DENSIDAD DEL FANGO: 1200 kg/m³
 - PESO DEL FANGO: SILO: 50 400 kg TOLVA: 60 000 kg
 - PRESIÓN DE CÁLCULO DEL VIENTO: 80 kg/m²
 - SISMO:
 - FACTOR DE IMPORTANCIA $I=1.00$
 - COEF. REDUCTOR $R=2.00$

- NOTAS:**
- EL HORMIGÓN SERÁ:
 - ELEMENTOS EN CONTACTO CON AGUA HR-300-C1
 - ELEMENTOS AÉREOS: HR-300-C1
 - RELACIÓN MÁXIMA AGUA / CEMENTO: 0.40
 - EL ACERO EN BARRAS TENDRÁ UNA RESISTENCIA $f_y = 4200$ kg/cm²
 - RECUBRIMIENTO DE LAS BARRAS: 50 mm
 - EN EL CONTACTO CON EL TERRENO SE DISPODRÁ UN EMPLANTILLADO DE 10 cm DE ESPESOR DE CALIDAD H-140.
 - SISMICIDAD:
 - MUNICIPIO: LOJA
 - ZONA SÍSMICA II: $Z=0.25$
 - SUELO TIPO D: $F_a=1.40$, $F_d=1.45$, $F_g=1.06$
 - MÓDULO DE BALASTO Y RESISTENCIA ADMISIBLE DEL SUELO:
 - MÓDULO DE BALASTO ADOPTADO: 30 MN/m²
 - TENSIÓN ADMISIBLE EN EL BORDE: 0.33 MPa

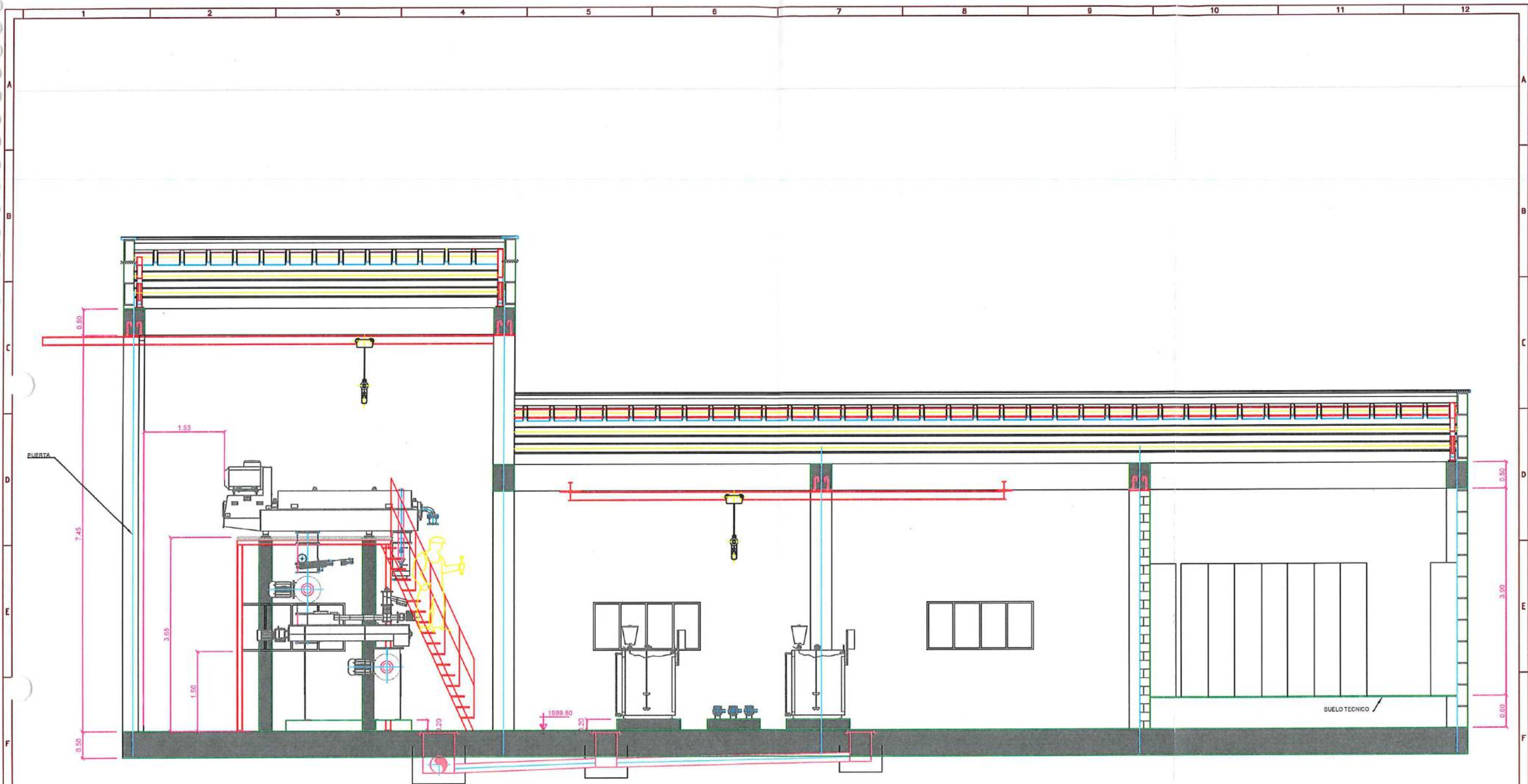

						<table border="1"> <tr> <td>Diseñado</td> <td>Consorcio AB Loja</td> </tr> <tr> <td>Dibujado</td> <td>Consorcio AB Loja</td> </tr> <tr> <td>Revisado</td> <td>Fiscalización</td> </tr> <tr> <td>Aprobado</td> <td>Richard Vaca</td> </tr> <tr> <td>Escala</td> <td>Nombre Fecha</td> </tr> </table>	Diseñado	Consorcio AB Loja	Dibujado	Consorcio AB Loja	Revisado	Fiscalización	Aprobado	Richard Vaca	Escala	Nombre Fecha	<table border="1"> <tr> <td>Proyecto</td> <td colspan="2">"CONSTRUCCIÓN DE LA PLANTA DE TRATAMIENTO DE AGUAS RESIDUALES PARA LA CIUDAD DE LOJA, PRIMERA ETAPA"</td> </tr> <tr> <td>Título</td> <td colspan="2">Hormigón premezclado 1 c = 300 kg/cm² + impermeabilizante. Edificio de deshidratación</td> </tr> <tr> <td>RUBRO</td> <td colspan="2">PTAR004</td> </tr> </table>	Proyecto	"CONSTRUCCIÓN DE LA PLANTA DE TRATAMIENTO DE AGUAS RESIDUALES PARA LA CIUDAD DE LOJA, PRIMERA ETAPA"		Título	Hormigón premezclado 1 c = 300 kg/cm ² + impermeabilizante. Edificio de deshidratación		RUBRO	PTAR004		<table border="1"> <tr> <td>Formato</td> <td>Número Proyecto</td> <td>Rev.</td> </tr> <tr> <td>A3</td> <td>EC04C1</td> <td></td> </tr> <tr> <td colspan="3">Hoja Número:</td> </tr> <tr> <td colspan="3">02 / 09</td> </tr> <tr> <td>Fase</td> <td>Tipo</td> <td>Área</td> </tr> <tr> <td></td> <td></td> <td>Secuencia</td> </tr> </table>	Formato	Número Proyecto	Rev.	A3	EC04C1		Hoja Número:			02 / 09			Fase	Tipo	Área			Secuencia
Diseñado	Consorcio AB Loja																																												
Dibujado	Consorcio AB Loja																																												
Revisado	Fiscalización																																												
Aprobado	Richard Vaca																																												
Escala	Nombre Fecha																																												
Proyecto	"CONSTRUCCIÓN DE LA PLANTA DE TRATAMIENTO DE AGUAS RESIDUALES PARA LA CIUDAD DE LOJA, PRIMERA ETAPA"																																												
Título	Hormigón premezclado 1 c = 300 kg/cm ² + impermeabilizante. Edificio de deshidratación																																												
RUBRO	PTAR004																																												
Formato	Número Proyecto	Rev.																																											
A3	EC04C1																																												
Hoja Número:																																													
02 / 09																																													
Fase	Tipo	Área																																											
		Secuencia																																											

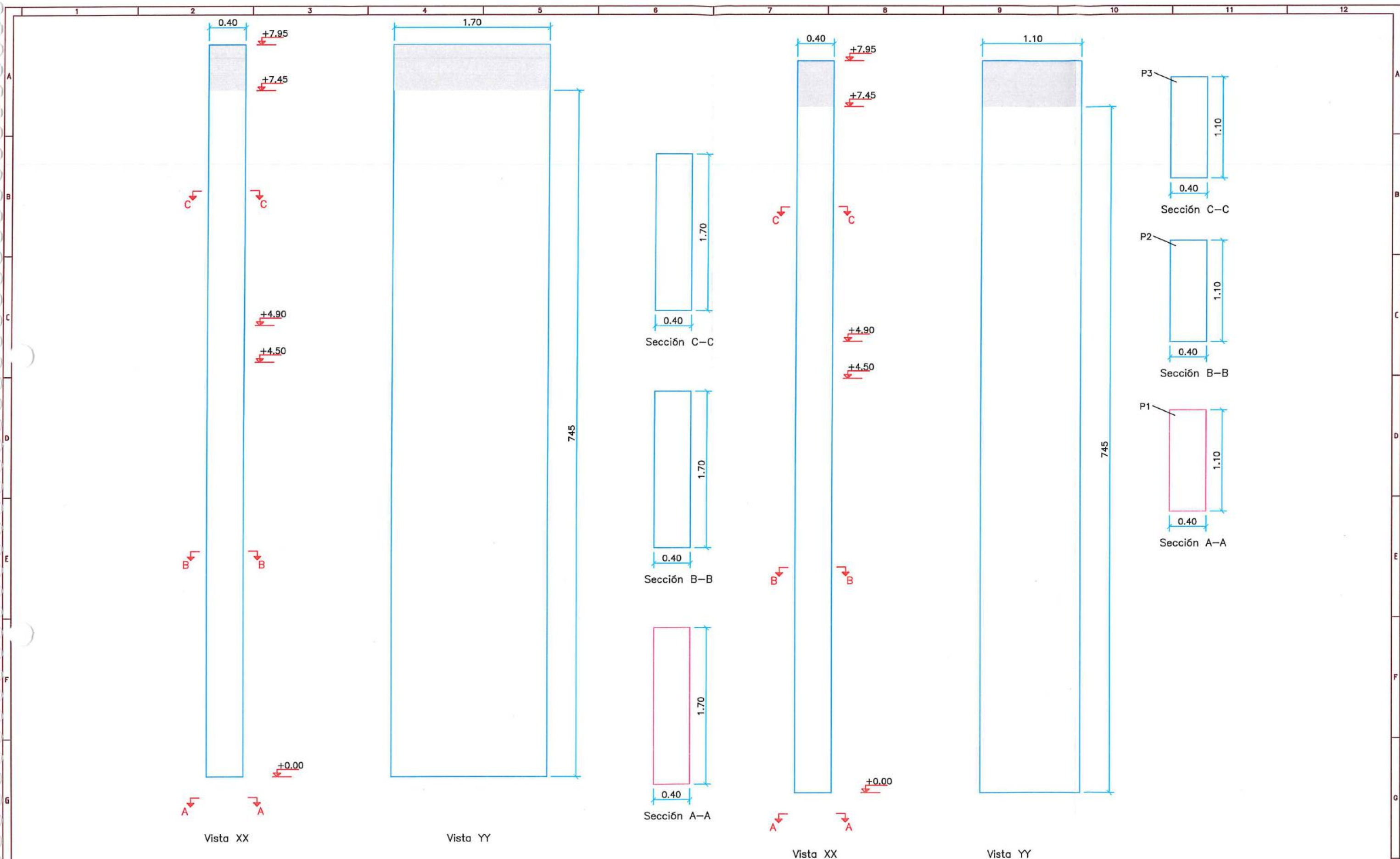

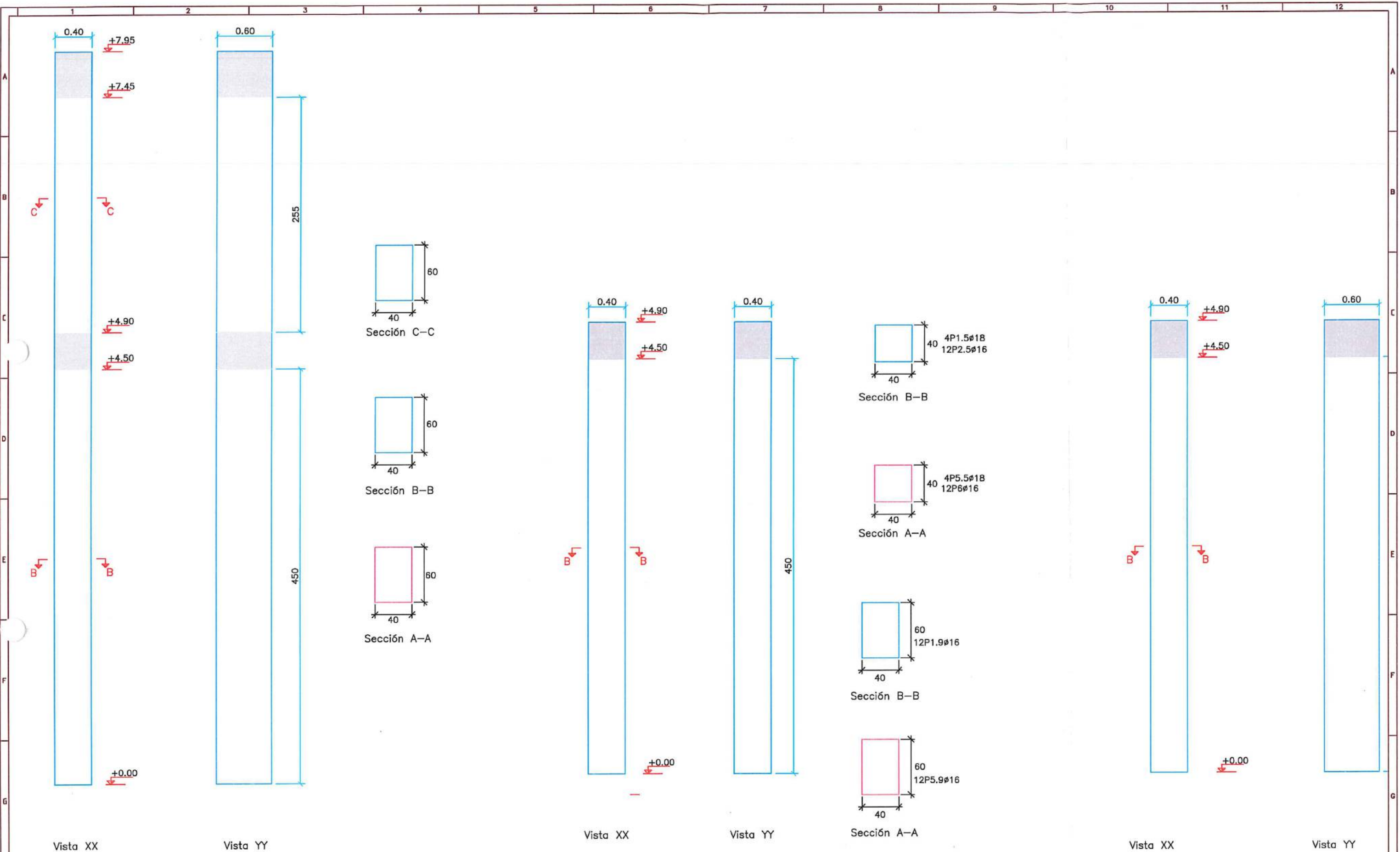

PILARES C3=C4
ESCALA: 1:50

PILARES C5=C6=C7=C8
ESCALA: 1:50

PILARES C9=C10=C11=C12
ESCALA: 1:50

Firmas		Cliente		Contratista		Diseñado		Proyecto		Formato		Número Proyecto		Rev.	
								"CONSTRUCCIÓN DE LA PLANTA DE TRATAMIENTO DE AGUAS RESIDUALES PARA LA CIUDAD DE LOJA, PRIMERA ETAPA"		A3		EC04C1			
CONSORCIO AB LOJA		Municipio de Loja		acciona btd		Consorcio AB Loja		Título		Hormigón premezclado f'c = 300 kg/cm ² + impermeabilizante. Edificio de deshidratación		Número de Plano		04 / 09	
FISCALIZACIÓN		BANCO DE DESARROLLO DE AMÉRICA LATINA				Revisado		RUBRO		PTAR004		Fase		Tipo	
REVISIÓN		FECHA				Aprobado						Área		Secuencia	
1		2		3		4		5		6		7		8	
9		10		11		12		13		14		15		16	

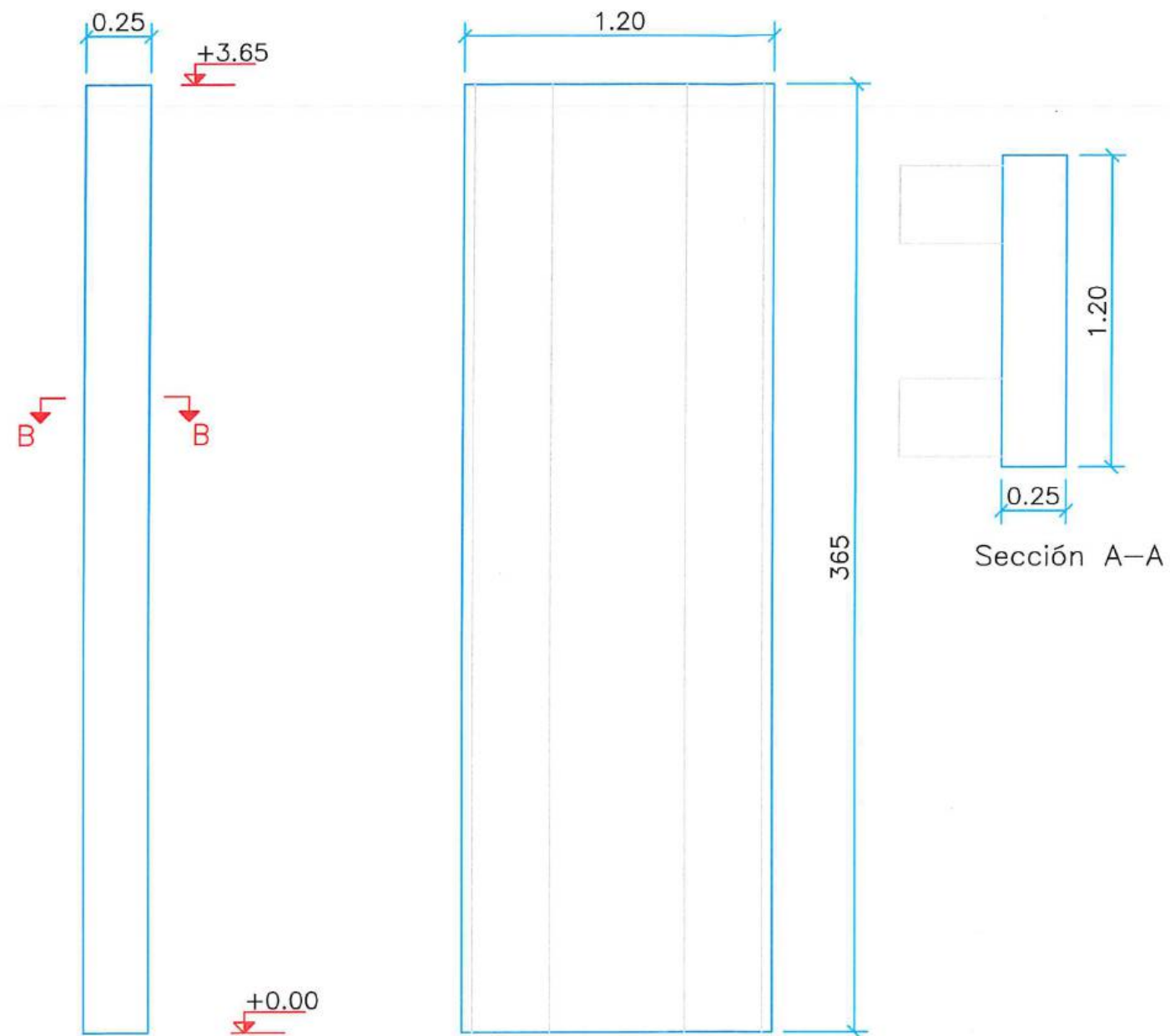

Vista XX

Vista YY

PILAR P01=P03

ESCALA: 1:50



FISCALIZACIÓN

Client-



Contratista



Diseñado	Consorcio AB Loja
Dibujado	Consorcio AB Loja
Revisado	Fiscalización
Aprobado	Richard Vaca
Escala	Nombre Fecha

Proyecto	"CONSTRUCCIÓN DE LA PLANTA DE TRATAMIENTO DE AGUAS RESIDUALES PARA LA CIUDAD DE LOJA, PRIMERA ETAPA"		
Título	Hormigón premezclado f'c = 300 kg/cm² + impermeabilizante. Edificio de deshidratación		
RUBRO	PTAR004		

Formato	Número Proyecto	Rev.
A3	EC04C1	
Hoja Número:		
05 / 09		
Fase	Tipo	Área
		Secuencia

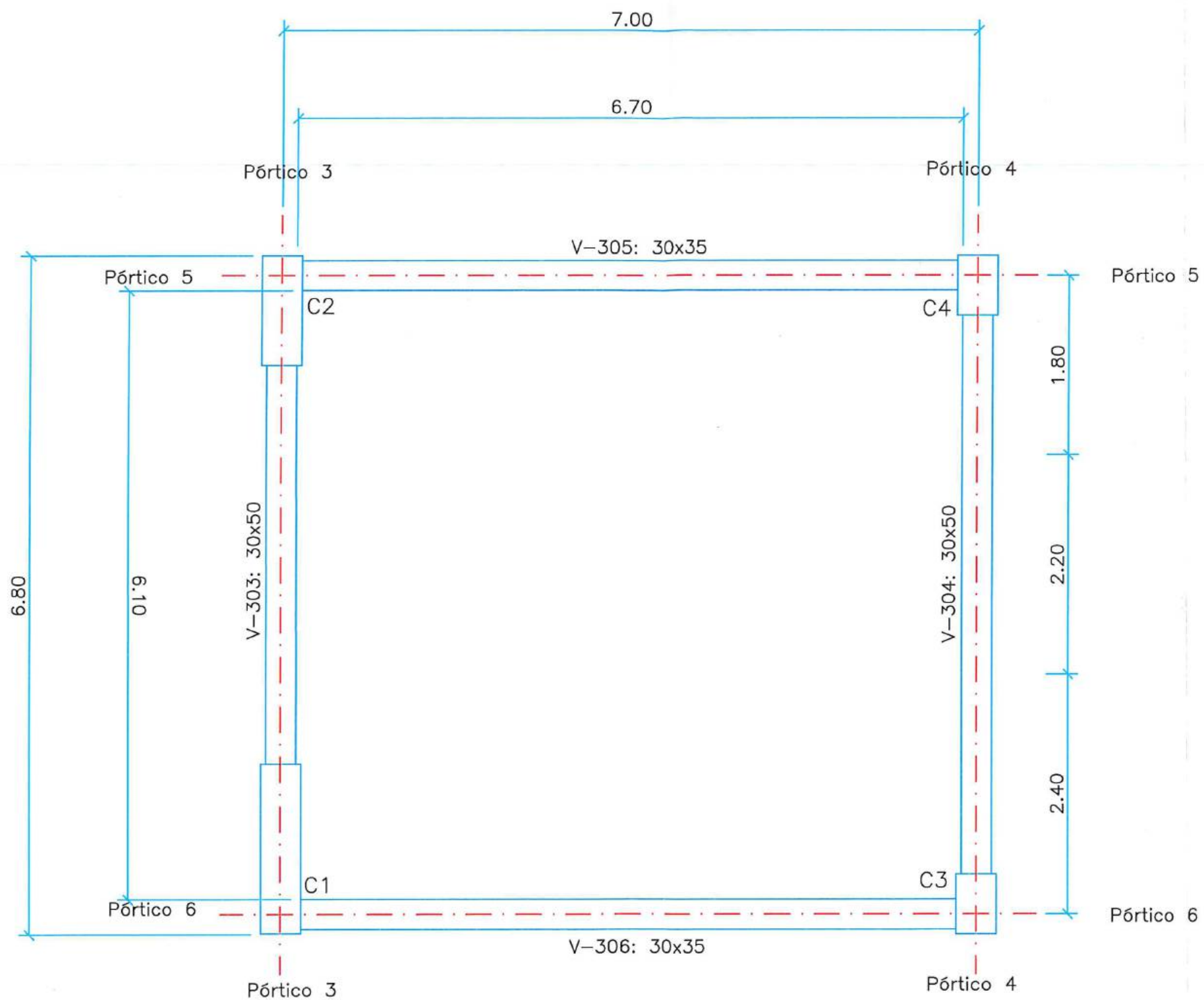

PLANTA COTA +1997.75

ESCALA: 1:100

												<table border="1"> <tr> <td>Diseñado</td> <td>Consorcio AB Loja</td> <td rowspan="4"> <table border="1"> <tr> <td>Proyecto</td> <td colspan="2">"CONSTRUCCIÓN DE LA PLANTA DE TRATAMIENTO DE AGUAS RESIDUALES PARA LA CIUDAD DE LOJA, PRIMERA ETAPA"</td> </tr> <tr> <td>Título</td> <td colspan="2">Hormigon premezclado f'c = 300 kg/cm² + impermeabilizante. Edificio de deshidratación</td> </tr> <tr> <td>RUBRO</td> <td colspan="2">PTAR004</td> </tr> </table> </td> </tr> <tr> <td>Dibujado</td> <td>Consorcio AB Loja</td> <td>Formato</td> <td>A3</td> <td>Número Proyecto</td> <td>EC04C1</td> <td>Rev.</td> <td></td> </tr> <tr> <td>Revisado</td> <td>Fiscalización</td> <td colspan="4">Hoja Número:</td> </tr> <tr> <td>Aprobado</td> <td>Richard Vaca</td> <td colspan="4">Número de Plano</td> </tr> <tr> <td>Escala</td> <td></td> <td>Nombre</td> <td>Fecha</td> <td colspan="4">C6 / 09</td> </tr> </table>		Diseñado	Consorcio AB Loja	<table border="1"> <tr> <td>Proyecto</td> <td colspan="2">"CONSTRUCCIÓN DE LA PLANTA DE TRATAMIENTO DE AGUAS RESIDUALES PARA LA CIUDAD DE LOJA, PRIMERA ETAPA"</td> </tr> <tr> <td>Título</td> <td colspan="2">Hormigon premezclado f'c = 300 kg/cm² + impermeabilizante. Edificio de deshidratación</td> </tr> <tr> <td>RUBRO</td> <td colspan="2">PTAR004</td> </tr> </table>	Proyecto	"CONSTRUCCIÓN DE LA PLANTA DE TRATAMIENTO DE AGUAS RESIDUALES PARA LA CIUDAD DE LOJA, PRIMERA ETAPA"		Título	Hormigon premezclado f'c = 300 kg/cm ² + impermeabilizante. Edificio de deshidratación		RUBRO	PTAR004		Dibujado	Consorcio AB Loja	Formato	A3	Número Proyecto	EC04C1	Rev.		Revisado	Fiscalización	Hoja Número:				Aprobado	Richard Vaca	Número de Plano				Escala		Nombre	Fecha	C6 / 09			
Diseñado	Consorcio AB Loja	<table border="1"> <tr> <td>Proyecto</td> <td colspan="2">"CONSTRUCCIÓN DE LA PLANTA DE TRATAMIENTO DE AGUAS RESIDUALES PARA LA CIUDAD DE LOJA, PRIMERA ETAPA"</td> </tr> <tr> <td>Título</td> <td colspan="2">Hormigon premezclado f'c = 300 kg/cm² + impermeabilizante. Edificio de deshidratación</td> </tr> <tr> <td>RUBRO</td> <td colspan="2">PTAR004</td> </tr> </table>	Proyecto	"CONSTRUCCIÓN DE LA PLANTA DE TRATAMIENTO DE AGUAS RESIDUALES PARA LA CIUDAD DE LOJA, PRIMERA ETAPA"		Título	Hormigon premezclado f'c = 300 kg/cm ² + impermeabilizante. Edificio de deshidratación		RUBRO	PTAR004																																											
Proyecto	"CONSTRUCCIÓN DE LA PLANTA DE TRATAMIENTO DE AGUAS RESIDUALES PARA LA CIUDAD DE LOJA, PRIMERA ETAPA"																																																				
Título	Hormigon premezclado f'c = 300 kg/cm ² + impermeabilizante. Edificio de deshidratación																																																				
RUBRO	PTAR004																																																				
Dibujado	Consorcio AB Loja	Formato	A3	Número Proyecto	EC04C1	Rev.																																															
Revisado	Fiscalización	Hoja Número:																																																			
Aprobado	Richard Vaca	Número de Plano																																																			
Escala		Nombre	Fecha	C6 / 09																																																	
<table border="1"> <tr> <th>No.</th> <th>REVISIÓN</th> <th>DIB.</th> <th>FECHA</th> </tr> <tr> <td>1</td> <td></td> <td></td> <td></td> </tr> </table>		No.	REVISIÓN	DIB.	FECHA	1				<table border="1"> <tr> <th>Fase</th> <th>Tipo</th> <th>Área</th> <th>Secuencia</th> </tr> <tr> <td></td> <td></td> <td></td> <td></td> </tr> </table>		Fase	Tipo	Área	Secuencia																																						
No.	REVISIÓN	DIB.	FECHA																																																		
1																																																					
Fase	Tipo	Área	Secuencia																																																		

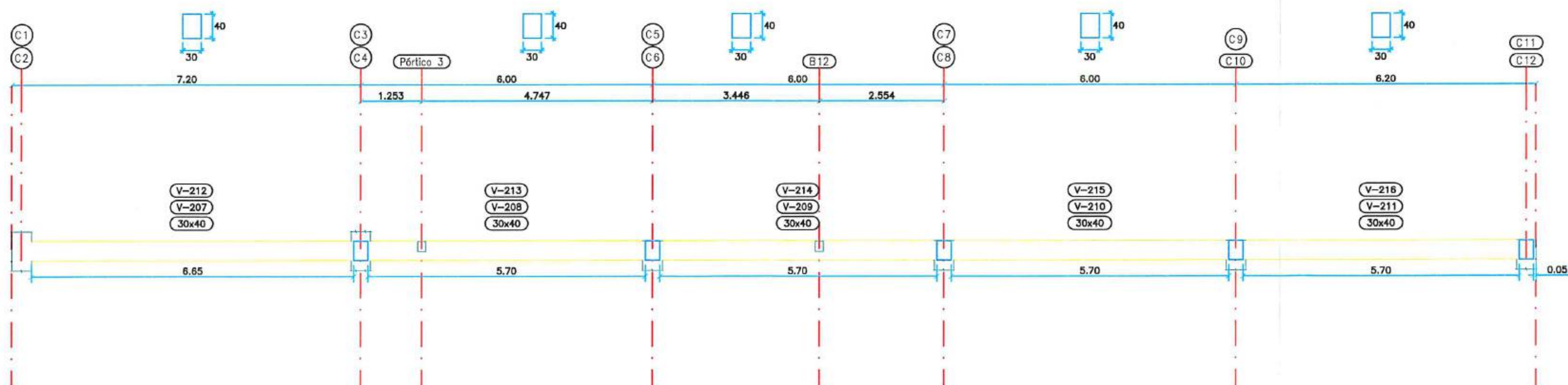
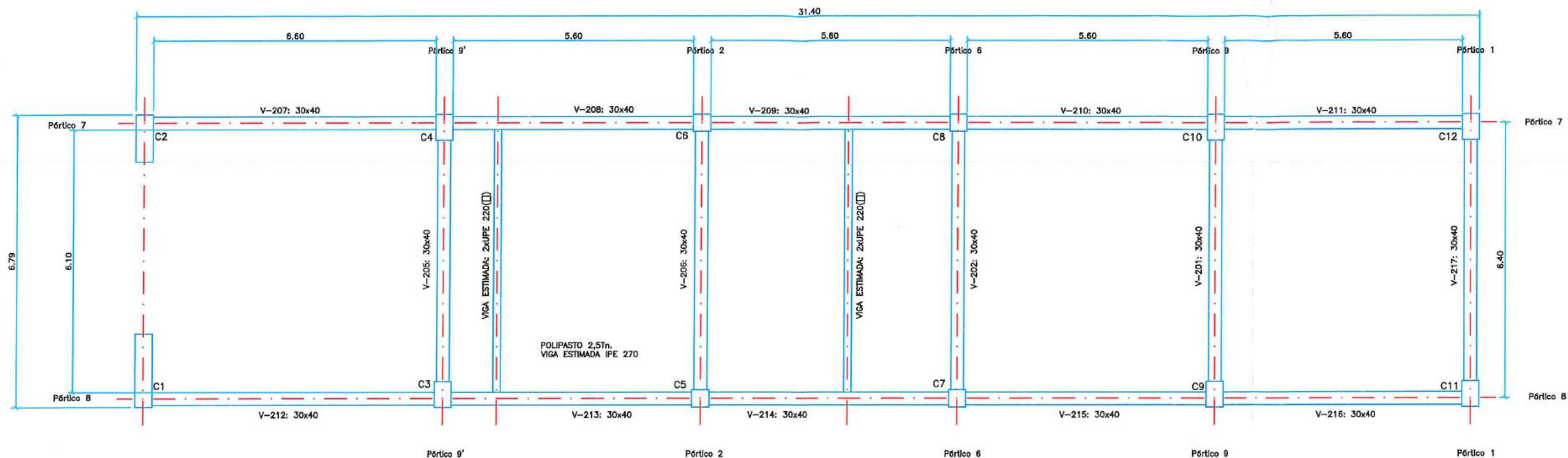

Pórtico 8
Pórtico 7

ESCALA: 1:100

acciona btd
CONSORCIO AB LOJA

Firmas
CONSORCIO AB LOJA
CONTRATISTA

FISCALIZACIÓN

Cliencia
Municipio de Loja

CFE
BANCO DE DESARROLLO
DE AMÉRICA LATINA

Contralista
acciona
Agua

btd

Diseñado
Dibujado
Revisado
Aprobado
Escala

Proyecto
"CONSTRUCCIÓN DE LA PLANTA DE TRATAMIENTO DE AGUAS RESIDUALES
PARA LA CIUDAD DE LOJA, PRIMERA ETAPA"

Formato
A3
Número Proyecto
EC04C1
Rev.
Hoja Número:
Número de Plano
C8 / 09
Fase
Tipo
Área
Secuencia

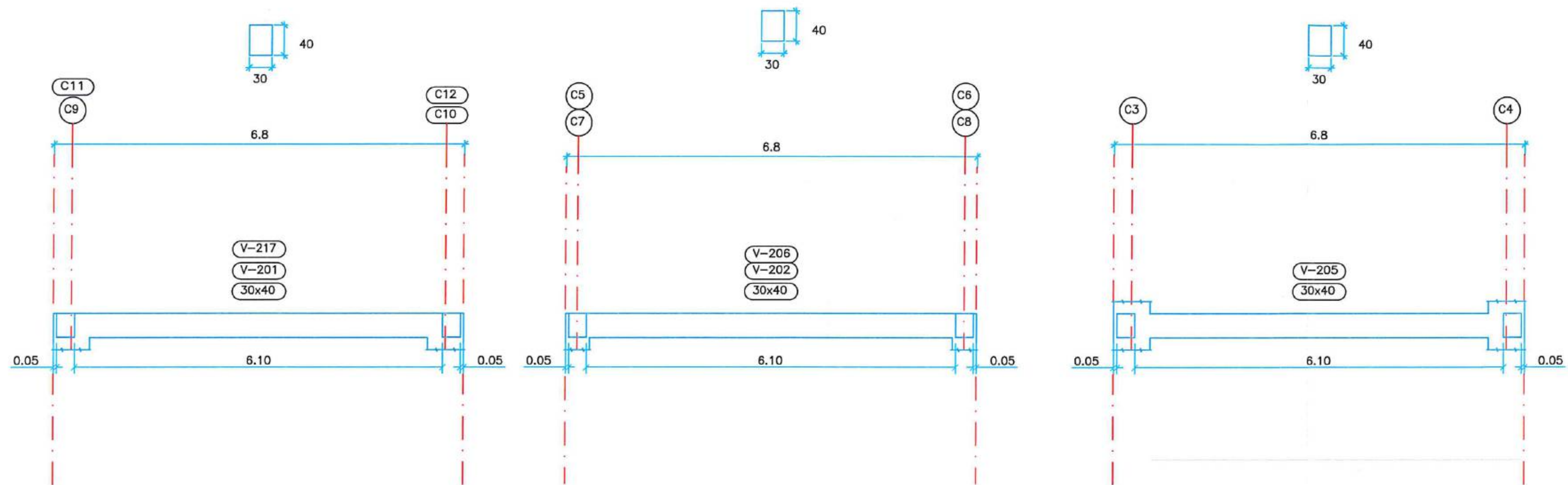

Pórtico 1
Pórtico 9
ESCALA: 1:100

Pórtico 2
Pórtico 6
ESCALA: 1:100

Pórtico 9
ESCALA: 1:100

								Proyecto: "CONSTRUCCIÓN DE LA PLANTA DE TRATAMIENTO DE AGUAS RESIDUALES PARA LA CIUDAD DE LOJA, PRIMERA ETAPA" Título: Hormigón premezclado f'c = 300 kg/cm ² + impermeabilizante. Edificio de deshidratación RUBRO: PTAR004		Formato: A3 Número Proyecto: EC04C1 Hoja Número: 09 / 09	
REVISIÓN DIB. FECHA		FISCALIZACIÓN 		Cliente: Municipio de Loja		Contratista: acciona btd		Diseñado: Consorcio AB Loja Dibuñado: Consorcio AB Loja Revisado: Fiscalización Aprobado: Richard Vaca Escala: Nombre Fecha		Fase Tipo Área Secuencia	



MUNICIPIO DE LOJA

MEMORIA DE CALCULO - PLANILLA 05 PLANILLA 04 ACTA DE DIFERENCIA DE CANTIDADES 06 DICIEMBRE 2020



CONTRATO: 2017 11 01 005 P04103

CONTRATISTA: CONSORCIO AB LOJA

OBJETO: "CONSTRUCCION DE LA PLANTA DE TRATAMIENTO DE AGUAS RESIDUALES PARA LA CIUDAD DE LOJA, PRIMERA ETAPA"

MONTO CONTRATO \$ 15.703.942,01

RUBRO	DESCRIPCIÓN	UNIDAD
PTAR004	Hormigón premezclado f'c=300Kg/cm2 + impermeabilizante	m3

SALA DE CONTROL Y OBRAS VARIAS	
CANTIDADES EJECUTADAS EN ESTE PERIODO	
Hormigón premezclado f'c=300Kg/cm2 + impermeabilizante	
ELEMENTO	CANTIDAD
Refuerzo compuertas	4.53
TOTAL	4.53

RESUMEN PLANILLA 05 SALA DE CONTROL Y OBRAS VARIAS (m3)	
CANTIDAD EJECUTADA EN ESTE PERIODO	4.53
CANTIDAD EJECUTADA ANTERIOR	1,822.04
CANTIDAD TOTAL EJECUTADA	1,826.57

JOSÉ MARÍA TRÁPAGA FERNÁNDEZ
CONSORCIO AB LOJA
CONTRATISTA.

CARLOS JIMBO MUÑOZ
FISCALIZACIÓN.



MUNICIPIO DE LOJA

MEMORIA DE CALCULO - PLANILLA 05 PLANILLA 04 ACTA DE DIFERENCIA DE CANTIDADES 06 DICIEMBRE 2020



CONTRATO: 2017 11 01 005 P04103

CONTRATISTA: CONSORCIO AB LOJA

OBJETO: "CONSTRUCCION DE LA PLANTA DE TRATAMIENTO DE AGUAS RESIDUALES PARA LA CIUDAD DE LOJA, PRIMERA ETAPA" MONTO CONTRATO \$ 15.703.942,01

RUBRO	DESCRIPCIÓN	UNIDAD
PTAR004	Hormigón premezclado f'c=300Kg/cm2 + impermeabilizante	m3

HORMIGÓN PREMEZCLADO 300 KG/CM2 EN REFUERZO COMPUERTAS

UBICACIÓN	DESCRIPCIÓN	CANTIDAD	LONGITUD (m)	ANCHO (m)	ALTURA (m)	AREA (m2)	VOLUMEN (m3) Area x L
TIPO 1	Sección	16.00	0.25	0.15	1.90	0.04	1.22
	Descuento	-16.00	0.10	0.06	1.90	0.01	-0.30
TIPO 2	Sección	2.00	0.30	0.15	1.53	0.05	0.15
	Descuento	-2.00	0.10	0.06	1.53	0.01	-0.03
TIPO 3	Sección*	4.00	0.30	0.50	1.53	0.12	0.73
	Descuento	-4.00	0.30	0.06	1.53	0.02	-0.12
TIPO 4	Sección	1.00	0.42	0.55	3.00	0.23	0.69
	Descuento	-1.00	0.10	0.06	3.00	0.01	-0.03
TIPO 5	Sección	1.00	0.90	0.55	3.00	0.50	1.50
	Descuento	-2.00	0.10	0.06	3.00	0.01	-0.06
TIPO 6	Sección**	1.00	0.30	0.72	3.00	0.27	0.81
	Descuento	-1.00	0.10	0.06	3.00	0.01	-0.03
						TOTAL	4.53

* Area cuantificada según sección trapezoidal, altura=0.30m

**Area cuantificada según sección trapezoidal, altura= 0.52m

RESUMEN PLANILLA(m3)	
CANTIDAD TOTAL A LA FECHA	4.53
CANTIDAD TOTAL ANTERIOR	0.00
EJECUTADO PLANILLA 02	4.53

JOSÉ MARÍA TRÁPAGA FERNÁNDEZ
CONSORCIO AB LOJA
CONTRATISTA

CARLOS JIMBO MUÑOZ
FISCALIZACIÓN.

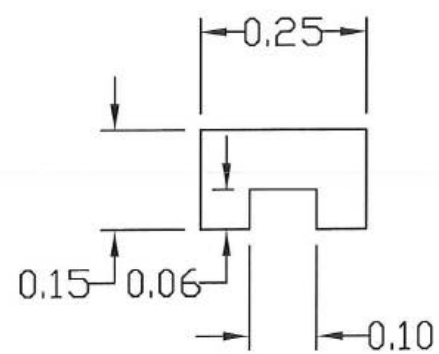

TIPO 1x16

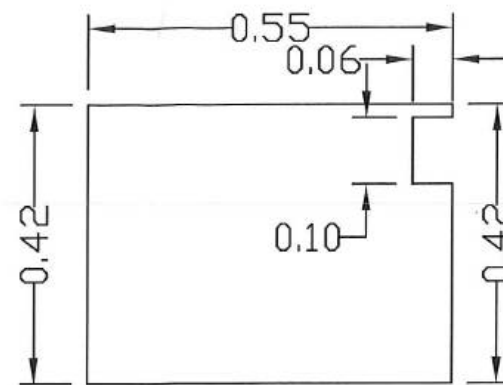

TIPO 4x1

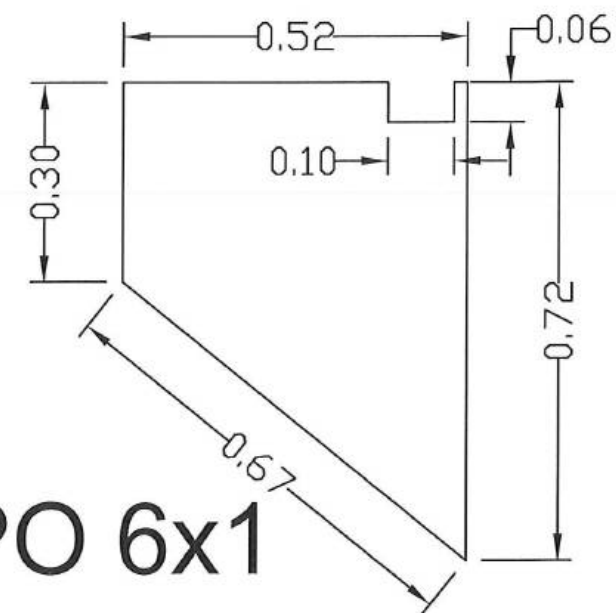

TIPO 6x1

TIPO 2x2

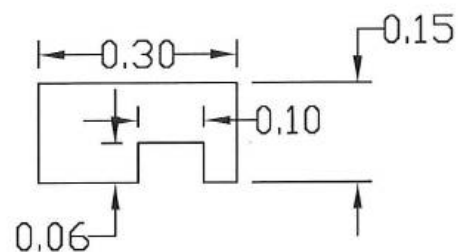

TIPO 3x4

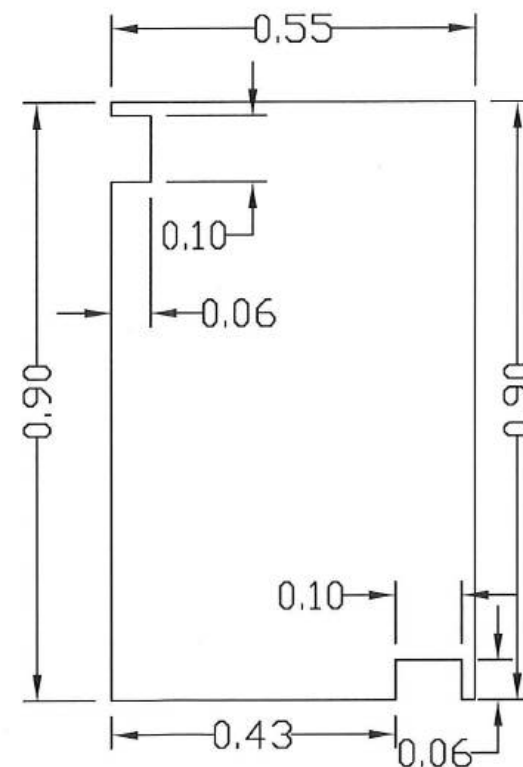
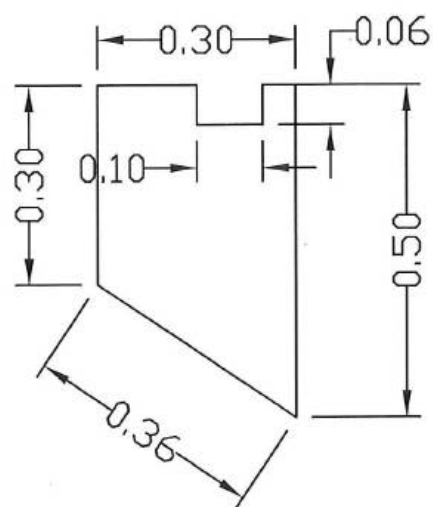

TIPO 5x1

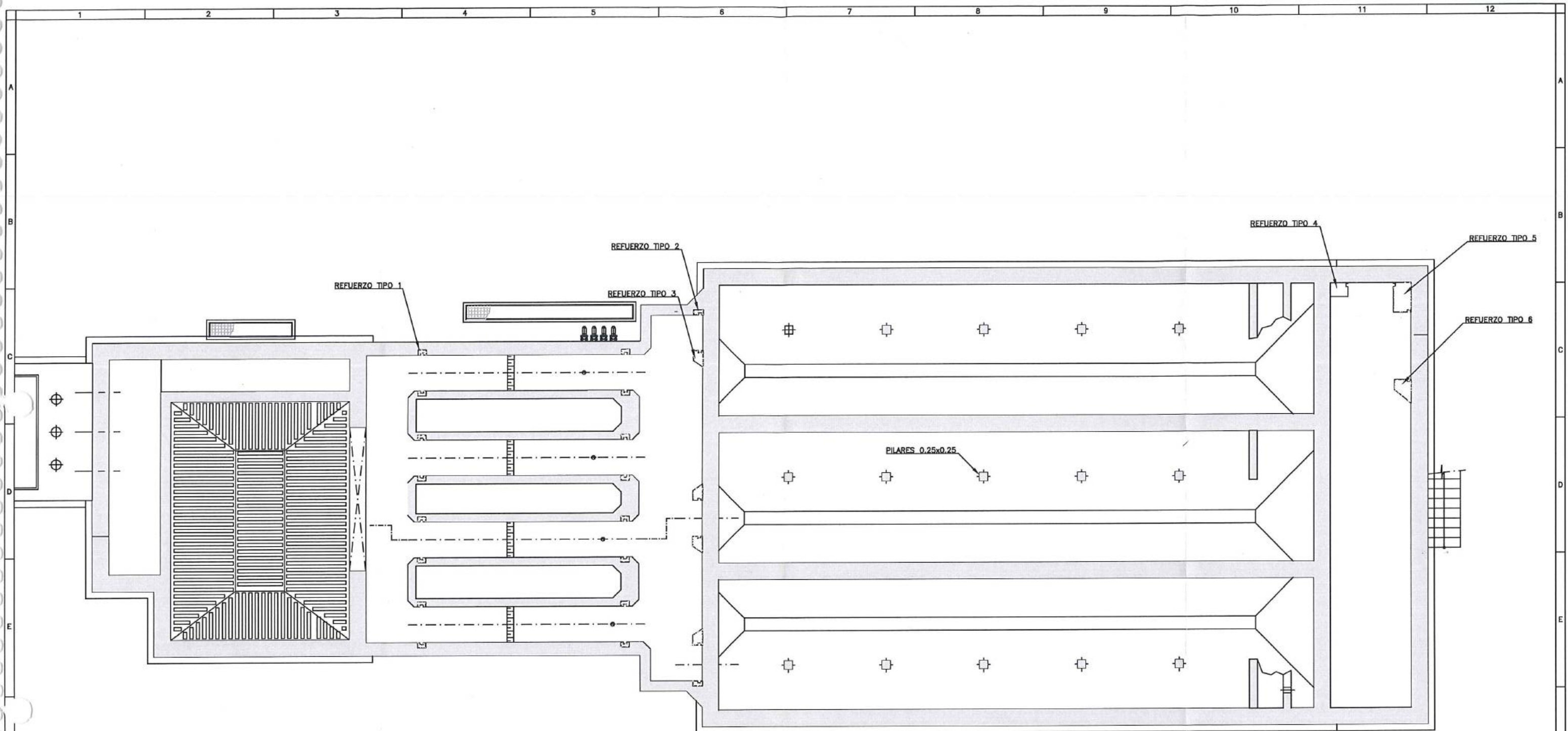

PLANTA SECCIONADA A LA COTA 1991.20

[illegible]

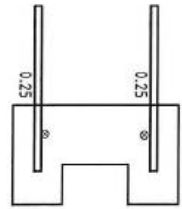

TIPO 3x4

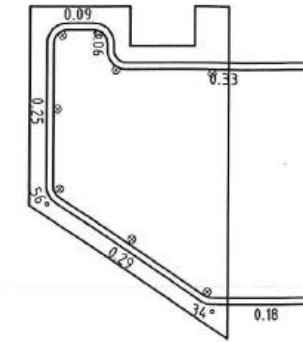

① 16x2Φ10/20

N=320

L=0.25

E=2m

Refuerzo transversal, 2 Parante ϕ 12 L= 2.05

⑨ 16x2Φ12

N=32

L=2.05

Parante, anclaje L=0.15m

TIPO 2x2

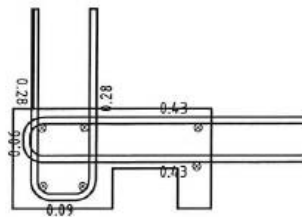

② 2Φ10/20

N=16

L=0.9

E=2m

Refuerzo transversal, 6 Parante ϕ 12 L= 1.70

③ 2Φ10/20

N=16

L=0.63

E=2m

Refuerzo transversal

⑩ 2x6Φ12

N=12

L=1.7

Parante, anclaje L=0.15m

TIPO 4x1

⑤ 1Φ10/20

N=16

L=1.65

E=3m

Refuerzo transversal, 8 Parante ϕ 12 L= 3.15

⑥ 1Φ10/20

N=16

L=1.5

E=3m

Refuerzo transversal

⑫ 8Φ12

N=8

L=3.15

Parante, anclaje L=0.15m

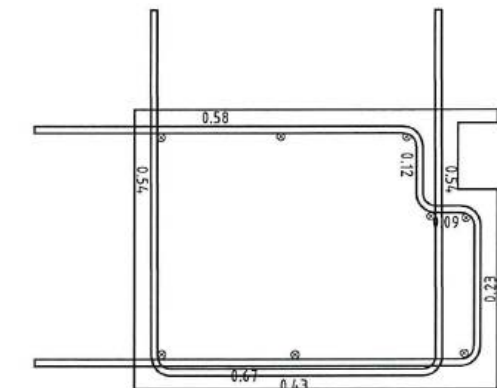

Firmas		Cliente		Contratista		Proyecto		Formato		Número Proyecto		Rev.	
2.0 MODIFICACIONES INDICADAS		Municipio de Loja		acciona btd		"CONSTRUCCIÓN DE LA PTAR PARA LA CIUDAD DE LOJA, PRIMERA ETAPA" (ECUADOR)		A3		EC04C1		---	
1.0 PRIMERA EDICIÓN		Municipio de Loja		btd		Título		Número de Plano		1 co puer as.d		Fase	
0.0 PRIMERA EDICIÓN		Municipio de Loja		btd		Escala 1/150		OBRA CIVIL		PRETRATAMIENTO Y DESARENADO		Área	
No. REVISIÓN		FISCALIZACIÓN		Escala Gráfica:		PRETRATAMIENTO Y DESARENADO		PLANTA SECCIONADA A COTA 1991.20		Secuencia		12	
1		2		3		4		5		6		7	
8		9		10		11		12					



-
- Technical drawing of a 6x1 profile showing dimensions and angles. The drawing includes a top view and a side view. The top view shows a rectangular profile with dimensions 0.34, 0.26, 0.18, and 0.3. The side view shows a profile with a 39° angle and a dimension of 0.59. The text "6x1" is prominently displayed at the bottom left.

TIPO 6x1

- [illegible]

	1	2	3	4	5	6	7	8
	Mark	ϕ [mm]	Shape [m]	Length [m]	QTY	Mass [kg]	% of total	Notes
A	①	$\phi 10$						

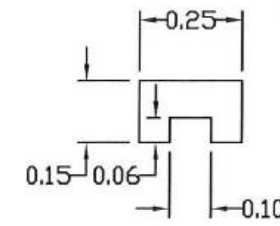

TIPO 1x16

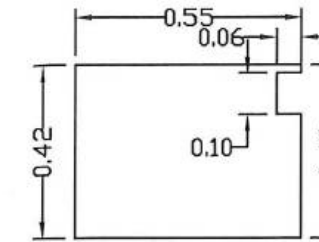

TIPO 4x1

TIPO 2x2

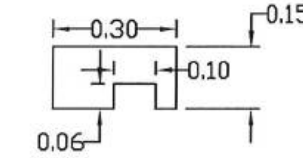

TIPO 3x4

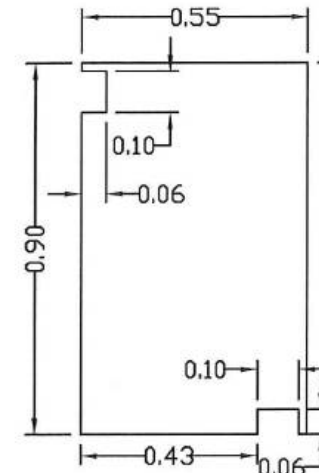
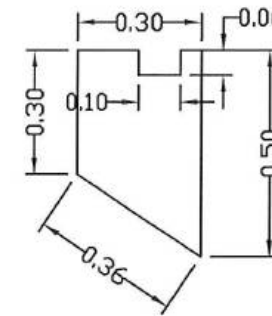

TIPO 5x1

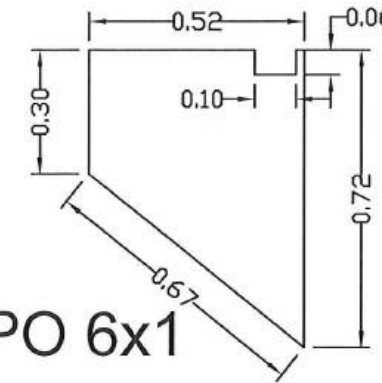

TIPO 6x1



MUNICIPIO DE LOJA

RESUMEN TOTAL A LA FECHA DEL RUBRO PTAR030

Hormigón premezclado en rellenos en PTAR de fc' = 140 Kg/cm2



OBRA:

PROCESO:

CONTRATISTA:

MONTO:

ANTICIPO (30%):

CONSTRUCCIÓN DE LA PLANTA DE TRATAMIENTO DE AGUAS RESIDUALES PARA LA CIUDAD DE LOJA PRIMERA ETAPA

LICIML-CAF-PRU-01-2017

CONSORCIO AB LOJA

\$ 15.703.942,01

\$ 4.711.182,60

PLANILLA No.:

5

PERIODO:

Del 28 al 31 de diciembre del 2020

UNIDAD	CONTRATADAS						CANTIDADES			EJECUTADAS		
	CONTRATO	ORDEN DE CAMBIO 2	ORDEN DE CAMBIO 3	BALANCE DE CANTIDADES 5	DIFERENCIA CANTIDADES 06	BALANCE CANTIDADES 1 ADC06	TOTAL ANTERIOR	ESTE PERIODO	TOTAL A LA FECHA			
PRETRATAMIENTO	312,39	1.622,19	1.165,00	281,26	26,47	640,00	3.813,55	49,08	3.862,63			
TOTALES	312,39	1.622,19	1.165,00	281,26	26,47	640,00	3.813,55	49,08	3.862,63			
CANTIDAD TOTAL CONTRATADA (incluido diferencia de cantidades)												
											CANTIDAD PENDIENTE DE EJECUTAR	184,68
											PORCENTAJE GENERAL EJECUTADO A LA FECHA	95,44%

Acciona
Agua
CONSORCIO AB LOJA

JOSÉ MARÍA ZARAGA FERNÁNDEZ
CONSORCIO AB LOJA
CONTRATISTA

CARLOS JIMÉNEZ TOROZ
ING. DE CAMPO
FISCALIZACIÓN



MUNICIPIO DE LOJA

MEMORIA DE CALCULO - PLANILLA 05 DICIEMBRE 2020



CONTRATO: 2017 11 01 005 P04103

CONTRATISTA: CONSORCIO AB LOJA

OBJETO:

"CONSTRUCCION DE LA PLANTA DE TRATAMIENTO DE AGUAS RESIDUALES PARA LA CIUDAD DE LOJA, PRIMERA ETAPA"

MONTO CONTRATO \$ 15.703.942,01

RUBRO	DESCRIPCION	UNIDAD
PTAR030	Hormigón premezclado en rellenos en PTAR de $f_c=140$ Kg/cm ²	m ³

RESUMEN CANTIDADES EJECUTADAS EN PLANILLA 05	
Hormigón premezclado en rellenos en PTAR de $f_c=140$ Kg/cm ²	
ELEMENTO	CANTIDAD
Pretratamiento	49.08
TOTAL	49.08

CANTIDADES TOTALES EJECUTADAS A LA FECHA	
Hormigón premezclado en rellenos en PTAR de $f_c=140$ Kg/cm ²	
CANTIDAD TOTAL EJECUTADA PLANILLA 05	49.08
CANTIDAD EJECUTADA ANTERIOR	3813.55
TOTAL	3862.63

RESUMEN PLANILLA 05, (m ³)	
CANTIDAD TOTAL EJECUTADA HASTA LA FECHA	3862.63
CANTIDAD CONTRATADA	4047.31
CANTIDAD A PLANILLAR	49.08

acciona btd
Agua
JOSE MANUEL TRAPAZA F.
CONSORCIO AB LOJA
CONTRATISTA.

CARLOS JIMBO MUÑOZ
FISCALIZACIÓN.



MUNICIPIO DE LOJA

MEMORIA DE CALCULO - ACTA DE DIFERENCIA DE CANTIDADES 06 DICIEMBRE 2020



CONTRATO: 2017 11 01 005 P04103

CONTRATISTA: CONSORCIO AB LOJA

OBJETO: "CONSTRUCCION DE LA PLANTA DE TRATAMIENTO DE AGUAS RESIDUALES PARA LA CIUDAD DE LOJA, PRIMERA ETAPA"

MONTO CONTRATO \$ 15.703.942,01

RUBRO	DESCRIPCIÓN	UNIDAD
PTAR030	Hormigón premezclado en rellenos en PTAR de $f_c=140$ Kg/cm ²	m ³

PRETRATAMIENTO	
CANTIDADES EJECUTADAS EN ESTE PERIODO	
Hormigón premezclado en rellenos en PTAR de $f_c=140$ Kg/cm ²	
ELEMENTO	CANTIDAD
Replanteo cimentación silo y tolvas	10,70
Bordillos	20,32
Aceras	18,06
TOTAL	49,08

RESUMEN PLANILLA ADC 06 PRETRATAMIENTO (m ³)	
CANTIDAD EJECUTADA EN ESTE PERIODO	49,08
CANTIDAD EJECUTADA ANTERIOR	3.813,55
CANTIDAD TOTAL EJECUTADA	3.862,63

acciona btd
Agua
CONSORCIO AB LOJA
JOSÉ MARÍA TRÁPAGA
CONSORCIO AB LOJA
CONTRATISTA.

CARLOS JIMBO MUÑOZ
ING. DE CAMPO
FISCALIZACIÓN.



MUNICIPIO DE LOJA

MEMORIA DE CALCULO - PLANILLA 05

DICIEMBRE 2020



CONTRATO: 2017 11 01 005 P04103

CONTRATISTA: CONSORCIO AB LOJA

OBJETO: "CONSTRUCCION DE LA PLANTA DE TRATAMIENTO DE AGUAS RESIDUALES PARA LA CIUDAD DE LOJA, PRIMERA ETAPA"

MONTO CONTRATO \$ 15.703.942,01

RUBRO	DESCRIPCIÓN				UNIDAD
PTAR030	Hormigón premezclado en rellenos en PTAR de fc'=140 Kg/cm2				m3
HORMIGÓN PREMEZCLADO 140KG/CM2 EN REPLANTILLO CIMENTACION SILO Y TOLVAS					
UBICACIÓN	DESCRIPCIÓN	CANTIDAD	AREA (m2)	Longitud	VOLUMEN (m3) Area x longitud
CIMENTACIÓN	Sección 1	1.00	1.03	3.80	3.93
	Sección 2	1.00	0.67	10.07	6.77
			TOTAL		10.70

RESUMEN PLANILLA(m3)	
CANTIDAD TOTAL A LA FECHA	10.70
CANTIDAD TOTAL ANTERIOR	0.00
EJECUTADO PLANILLA 04	10.70



JOSÉ MARÍA TRAPAGA
CONSORCIO AB LOJA
CONTRATISTA.



CARLOS JIMBO MUÑOZ

FISCALIZACIÓN.

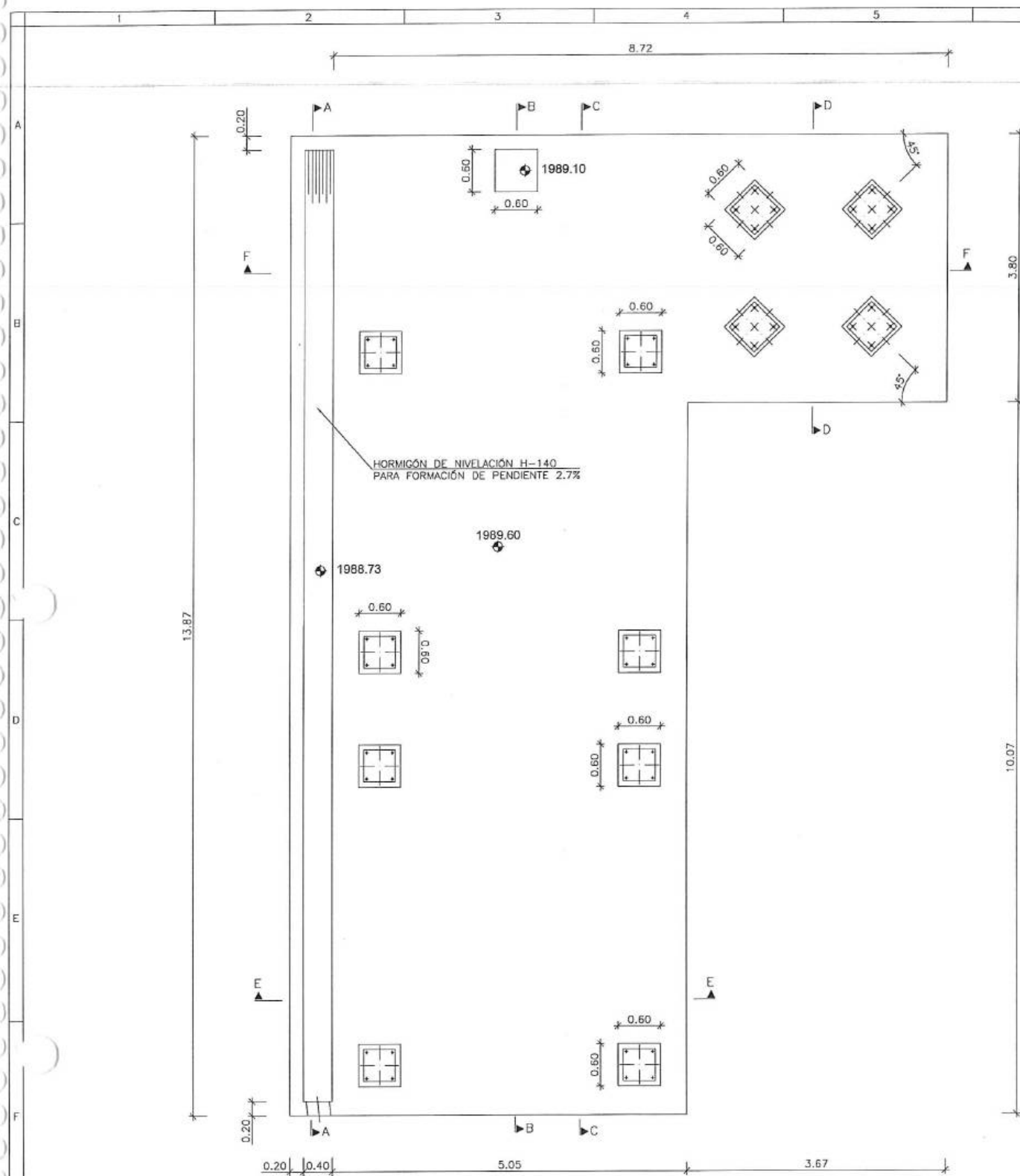

PLANTA DE CIMENTACION
ESCALA: 1:80

LONGITUDES ANCLAJE/SOLAPE NO INDICADAS EN PLANOS HR-300 y $f_y=4200$ kg/cm ² -CON ACCIONES DINAMICAS						
ARMADURA	LONGITUD ANCLAJE		LONGITUD SOLAPE A TRACCION (100%)			
	L _{aj}	L _{aj}	L _s	L _s	L _s	L _s
#10	0.35	0.50	0.70	0.95	0.55	0.70
#12	0.45	0.55	0.85	1.10	0.70	0.85
#16	0.60	0.75	1.15	1.50	0.90	1.15
#20	0.75	0.95	1.45	1.90	1.15	1.45
#25	1.10	1.40	2.15	2.80	1.65	2.10
#32	1.65	2.20	3.30	4.40	2.50	3.25

NOTA: 1) LOS VALORES REFLEJADOS DE LONGITUD DE ANCLAJE CORRESPONDEN A PROLONGACION RECTA

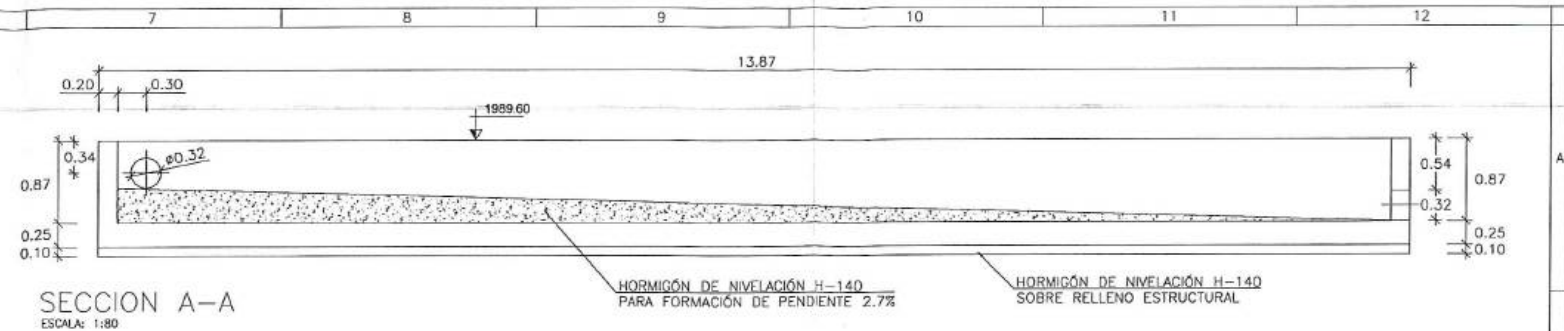

SECCION A-A
ESCALA: 1:80

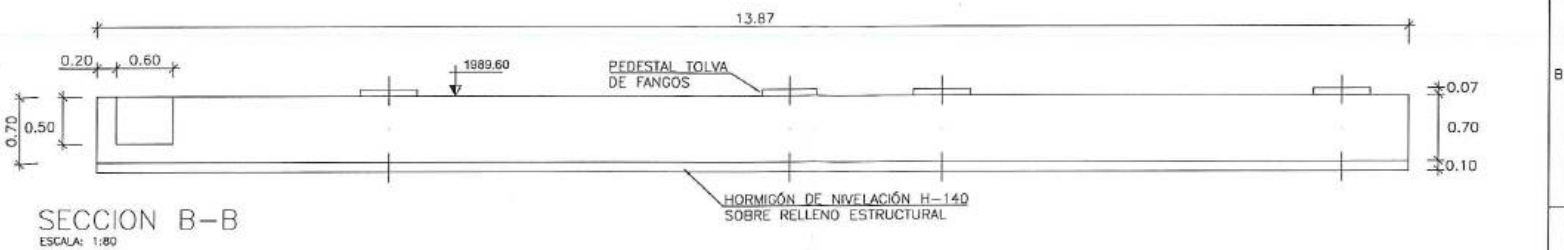

SECCION B-B
ESCALA: 1:80



SECCION C-C
ESCALA: 1:80

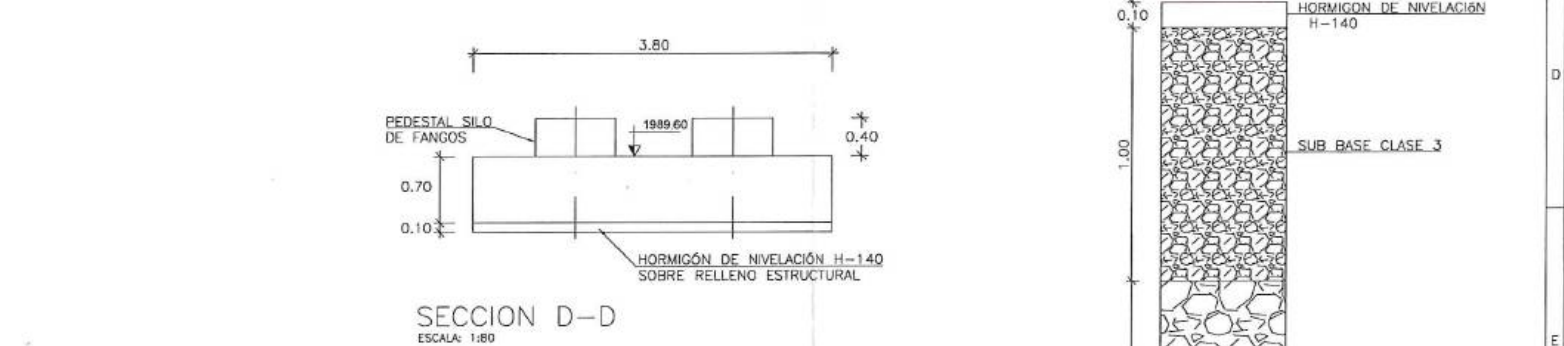

SECCION D-D
ESCALA: 1:80

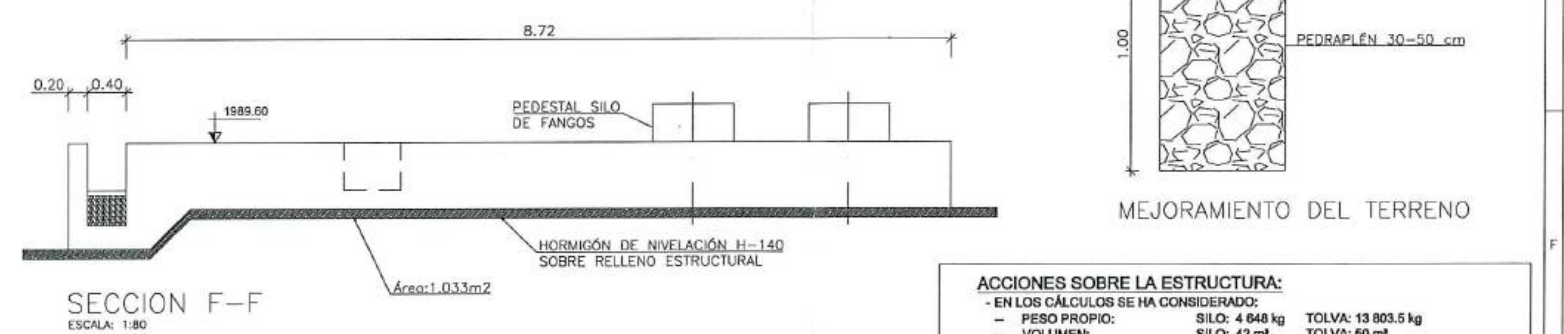

SECCION F-F
ESCALA: 1:80

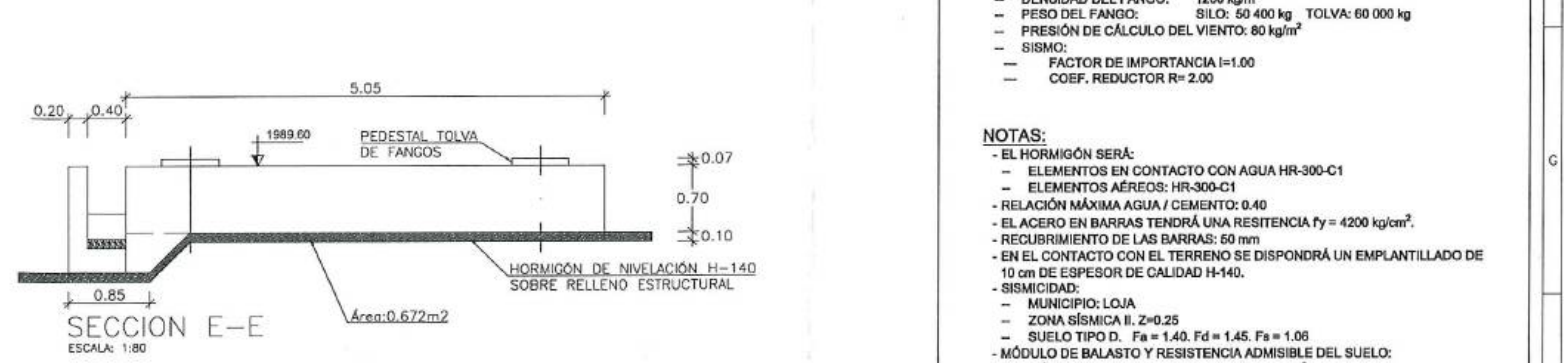

SECCION E-E
ESCALA: 1:80

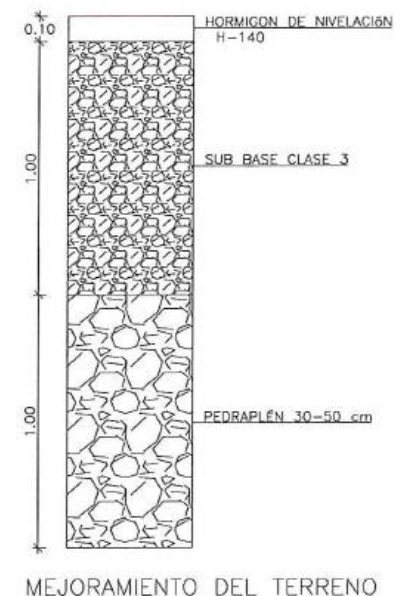

ACCIONES SOBRE LA ESTRUCTURA:

- EN LOS CALCULOS SE HA CONSIDERADO:
- PESO PROPIO: SILO: 4 648 kg TOLVA: 13 803.5 kg
- VOLUMEN: SILO: 42 m³ TOLVA: 50 m³
- DENSIDAD DEL FANGO: 1200 kg/m³
- PESO DEL FANGO: SILO: 50 400 kg TOLVA: 60 000 kg
- PRESION DE CALCULO DEL VIENTO: 80 kg/m²
- SISMO:
- FACTOR DE IMPORTANCIA I=1.00
- COEF. REDUCTOR R=2.00

NOTAS:

- EL HORMIGON SERA:
- ELEMENTOS EN CONTACTO CON AGUA HR-300-C1
- ELEMENTOS AEROS: HR-300-C1
- RELACION MAXIMA AGUA / CEMENTO: 0.40
- EL ACERO EN BARRAS TENDRA UNA RESISTENCIA $f_y = 4200$ kg/cm²
- RECUBRIMIENTO DE LAS BARRAS: 50 mm
- EN EL CONTACTO CON EL TERRENO SE DISPONDRA UN EMPLANTILLADO DE 10 cm DE ESPESOR DE CALIDAD H-140.
- SISMICIDAD:
- MUNICIPIO: LOJA
- ZONA SISMICA II: Z=0.25
- SUELO TIPO D. $F_a = 1.40$, $F_d = 1.45$, $F_s = 1.08$
- MODULO DE BALASTO Y RESISTENCIA ADMISIBLE DEL SUELO:
- MODULO DE BALASTO ADOPTADO: 30 MN/m²
- TENSION ADMISIBLE EN EL BORDE: 0.33 MPa



MUNICIPIO DE LOJA

MEMORIA DE CALCULO - PLANILLA 05 DICIEMBRE 2020



CONTRATO: 2017 11 01 005 P04103

CONTRATISTA: CONSORCIO AB LOJA

OBJETO: "CONSTRUCCION DE LA PLANTA DE TRATAMIENTO DE AGUAS RESIDUALES PARA LA CIUDAD DE LOJA,
PRIMERA ETAPA"

MONTO CONTRATO \$ 15.703.942,01

RUBRO	DESCRIPCIÓN	UNIDAD
PTAR030	Hormigón premezclado en rellenos en PTAR de $f_c=140$ kg/cm ²	m ³

Base Bordillos

DESCRIPCIÓN	LONGITUD	Area	VOLUMEN (m ³)
Tramo 1	89.00	0.0437	3.89
Tramo 2	77.00	0.0437	3.36
Tramo 3	129.00	0.0437	5.64
Tramo 4	59.00	0.0437	2.58
Tramo 5	18.00	0.0437	0.79
Tramo 6	46.00	0.0437	2.01
Tramo 7	47.00	0.0437	2.05
CANTIDAD TOTAL A LA FECHA			20.32

RESUMEN DEL RUBRO PTAR 030 (m³)

CANTIDAD TOTAL A LA FECHA	20.32
CANTIDAD TOTAL ANTERIOR	0.00
CANTIDAD A PLANILLAR EN ESTE PERIODO	20.32



JOSÉ MARÍA TRÁPAGA
CONSORCIO AB LOJA
CONTRATISTA.

CARLOS JIMBO MUÑOZ

FISCALIZACIÓN.

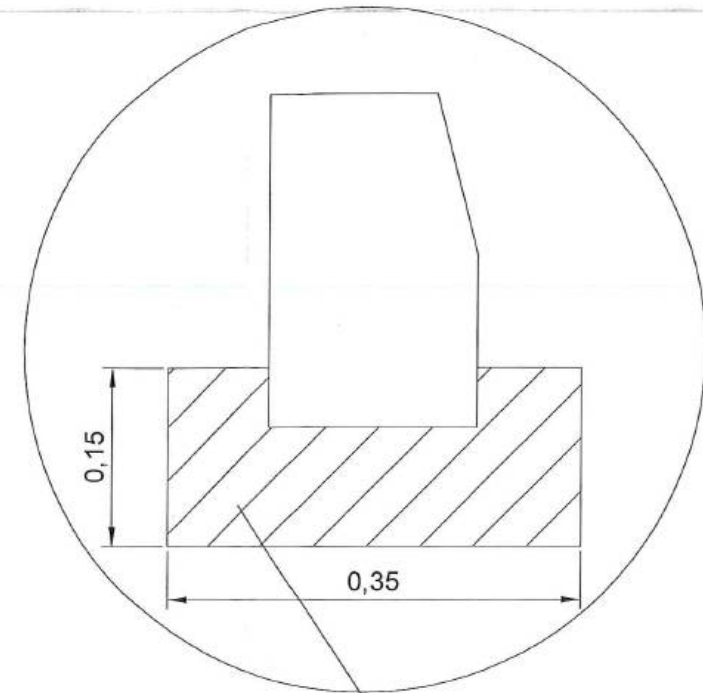
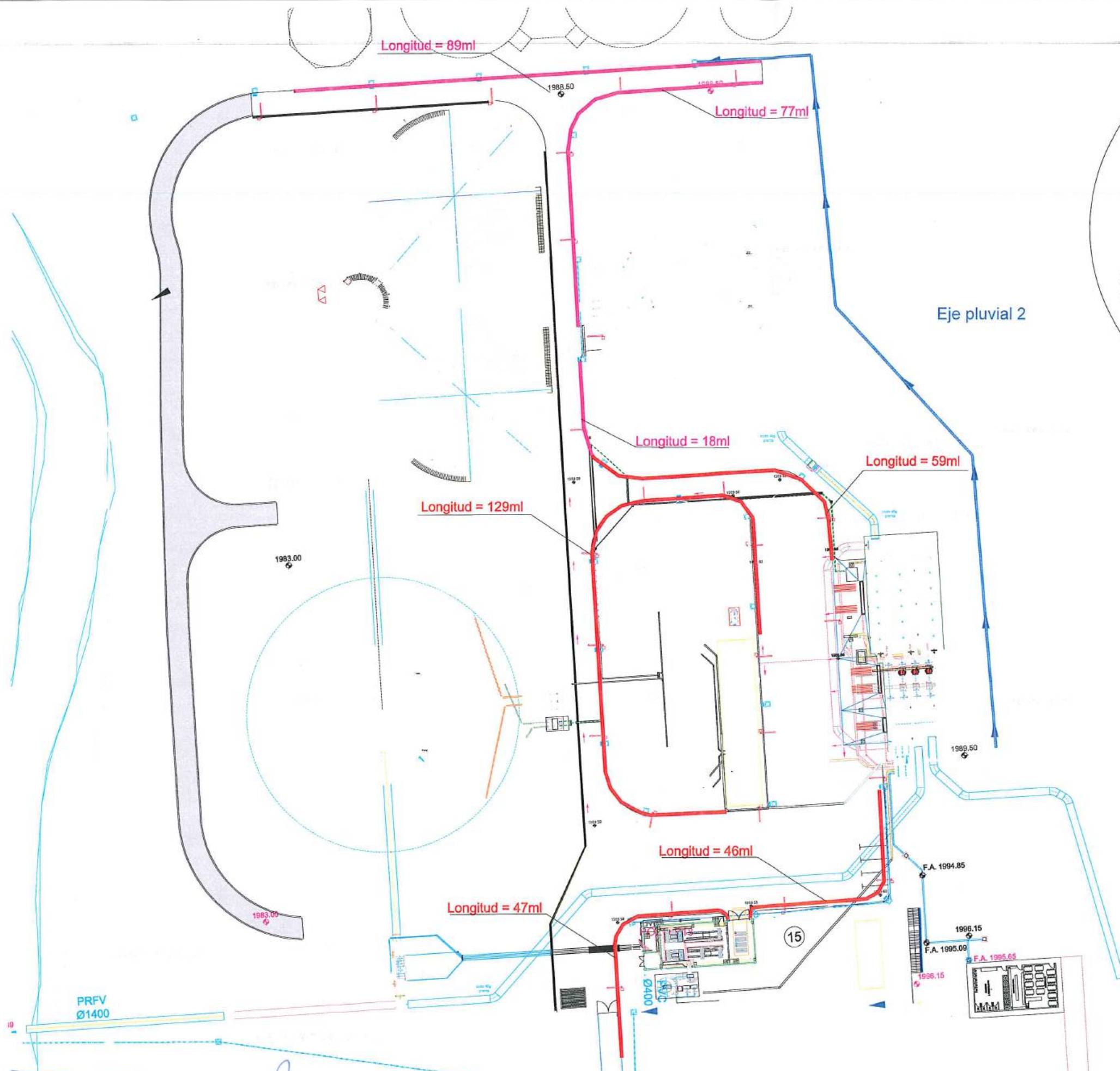

Hormigón $f'c=140\text{kg/cm}^2$
Área: 0.0437m^2

										Diseñado: Consorcio AB Loja Dibujado: Consorcio AB Loja Revisado: Fiscalización Aprobado: Richard Vaca C. Escala: 1/800		Proyecto: "CONSTRUCCIÓN DE LA PLANTA DE TRATAMIENTO DE AGUAS RESIDUALES PARA LA CIUDAD DE LOJA, PRIMERA ETAPA" Título: Hormigón premezclado en rellenos en PTAR $f'c=140\text{kg/cm}^2$ RUBRO: PTAR 030		Formato: A3 Número Proyecto: EC04C1 Hoja Número: 1 de 1		
No.	REVISIÓN	DIB.	FECHA	Firmas	Cliente	Contratista										
1		2														



MUNICIPIO DE LOJA

MEMORIA DE CALCULO - PLANILLA 05

DICIEMBRE 2020

btd

CONTRATO: 2017 11 01 005 P04103

CONTRATISTA: CONSORCIO AB LOJA

OBJETO: "CONSTRUCCION DE LA PLANTA DE TRATAMIENTO DE AGUAS RESIDUALES PARA LA CIUDAD DE LOJA,
PRIMERA ETAPA"

MONTO CONTRATO \$ 15.703.942,01

RUBRO	DESCRIPCIÓN	UNIDAD
PTAR030	Hormigón premezclado en rellenos en PTAR de $f_c=140$ Kg/cm ²	m3

Aceras

DESCRIPCIÓN	LONGITUD	ANCHO	ESPESOR	VOLUMEN (m3)
Tramo 3	89.69	0.90	0.10	8.07
Tramo 5	18.00	0.90	0.10	1.62
Tramo 6	46.00	0.90	0.10	4.14
Tramo 7	47.00	0.90	0.10	4.23
CANTIDAD TOTAL A LA FECHA				18.06

RESUMEN DEL RUBRO PTAR 030 (m3)

CANTIDAD TOTAL A LA FECHA	18.06
CANTIDAD TOTAL ANTERIOR	0.00
CANTIDAD A PLANILLAR EN ESTE PERIODO	18.06



ACCIONA **btd**
Agua
CONSORCIO AB LOJA

JOSÉ MARIA TRAPAGA
CONSORCIO AB LOJA
CONTRATISTA.

CARLOS JIMBO MUÑOZ

FISCALIZACIÓN.

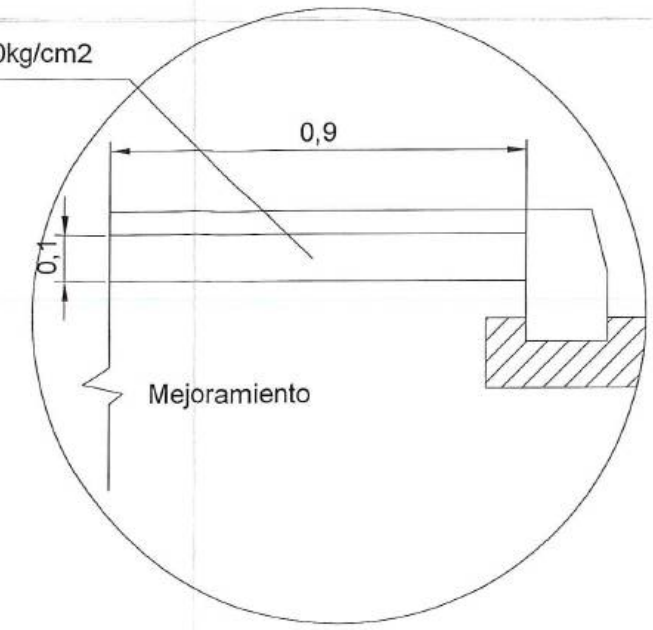
Acera Hormigón $f_c=140\text{kg/cm}^2$



SECCIÓN TIPO ACERA

Eje pluvial 2

Longitud = 18ml

Longitud = 89.69ml

Longitud = 46ml

Longitud = 47ml

PRFV
Ø1400

Firmas		Cliente		Contratista		Diseñado		Proyecto		Formato		Número Proyecto		Rev.	
						Consercio AB Loja		"CONSTRUCCIÓN DE LA PLANTA DE TRATAMIENTO DE AGUAS RESIDUALES PARA LA CIUDAD DE LOJA, PRIMERA ETAPA"		A3		EC04C1			
CONSORCIO AB LOJA		BANCO DE DESARROLLO DE AMÉRICA LATINA		agua		Consercio AB Loja		Título		Número de Plano		1 de 1			
FISCALIZACIÓN						Fiscalización		Hormigón premezclado en rellenos en PTAR ($f_c=140\text{kg/cm}^2$)		Fase		Tipo		Área	
						Richard Vaca C.		RUBRO PTAR 030		Secuencia					
						Nombre		Fecha							
						Escala									
						1/800									



MUNICIPIO DE LOJA

RESUMEN TOTAL A LA FECHA DEL RUBRO PTAR039

Cama de arena para tubería h=10cm

OBRA:
PROCESO: "CONSTRUCCIÓN DE LA PLANTA DE TRATAMIENTO DE AGUAS RESIDUALES PARA LA CIUDAD DE LOJA PRIMERA ETAPA"

CONTRATISTA:
MONTO: \$ 15,703,942.01
ANTICIPO (30%): \$ 4,711,182.60



5
Del 28 al 31 de diciembre del 2020

PLANILLA Nro.:
PERIODO:

UNIDAD	CANTIDADES				
	CONTRATADAS		EJECUTADAS		
	CONTRATO	ADC06	TOTAL ANTERIOR	ESTE PERIODO	TOTAL A LA FECHA
SALA DE CONTROL Y OBRAS VARIAS	531.86		584.58		584.58
COLECTOR MARGINAL	316.06		263.34	446.46	709.80
TOTALES	847.92	628.32	847.92	446.46	1,294.38
TOTAL CONTRATADO	1,476.24				
PORCENTAJE GENERAL EJECUTADO A LA FECHA					87.68%

Facciona bta
Agua
CONSORCIO AB LOJA

JOSÉ MARÍA TRAPAGA FERNÁNDEZ
CONSORCIO AB LOJA
CONTRATISTA

CARLOS JIMBO MUÑOZ
FISCALIZACIÓN.



MUNICIPIO DE LOJA

MEMORIA DE CALCULO - PLANILLA 05 DICIEMBRE 2020



CONTRATO: 2017 11 01 005 P04103

CONTRATISTA: CONSORCIO AB LOJA

OBJETO:

CONSTRUCCION DE LA PLANTA DE TRATAMIENTO DE AGUAS RESIDUALES PARA LA CIUDAD DE LOJA, PRIMERA ETAPA

MONTO CONTRATO \$ 15.703.942,01

RUBRO	DESCRIPCIÓN	UNIDAD
PTAR039	Cama de arena para tubería h=10cm	m3

RESUMEN CANTIDADES EJECUTADAS EN PLANILLA 05	
Cama de arena para tubería h=10cm	
ELEMENTO	CANTIDAD
Colector marginal	446.46
TOTAL	446.46

CANTIDADES TOTALES EJECUTADAS A LA FECHA	
Cama de arena para tubería h=10cm	
CANTIDAD TOTAL EJECUTADA PLANILLA 05	446.46
CANTIDAD EJECUTADA ANTERIOR P25	847.92
TOTAL	1294.38

RESUMEN PLANILLA 05, (m3)	
CANTIDAD TOTAL EJECUTADA HASTA LA FECHA	1294.38
CANTIDAD CONTRATADA	847.92
CANTIDAD TOTAL A PLANILLAR EN ESTE PERIODO	0.00

acciona btd
Agua
CONSORCIO AB LOJA
JOSE MARIA TAPIA
CONTRATISTA.

CARLOS JIMBO MUÑOZ
FISCALIZACIÓN.



MUNICIPIO DE LOJA

MEMORIA DE CALCULO - PLANILLA 25 DICIEMBRE 2020



CONTRATO: 2017 11 01 005 P04103

CONTRATISTA: CONSORCIO AB LOJA

OBJETO: "CONSTRUCCION DE LA PLANTA DE TRATAMIENTO DE AGUAS RESIDUALES PARA LA CIUDAD DE LOJA, PRIMERA ETAPA"

MONTO CONTRATO \$ 15.703.942,01

RUBRO	DESCRIPCIÓN	UNIDAD
PTAR039	Cama de arena para tubería h=10cm	m3

COLECTOR MARGINAL	
CANTIDADES EJECUTADAS EN ESTE PERIODO	
Cama de arena para tubería h=10cm	
ELEMENTO	CANTIDAD
Colector Marginal	446.46
TOTAL	446.46

CANTIDADES TOTALES EJECUTADAS HASTA LA FECHA	
CANTIDAD EJECUTADA EN ESTE PERIODO	446.46
CANTIDAD EJECUTADA ANTERIOR	263.34
CANTIDAD TOTAL EJECUTADA A LA FECHA	709.80

acciona btd
Agua
CONSORCIO AB LOJA
JOSÉ MARÍA TRÁPAGA
CONSORCIO AB LOJA
CONTRATISTA.

CARLOS JIMBO MUÑOZ
FISCALIZACIÓN.



MUNICIPIO DE LOJA
MEMORIA DE CALCULO - PLANILLA 25
DICIEMBRE 2020



acciona btd
Agua

CONTRATO: 2017 11 01 005 P04103

CONTRATISTA: CONSORCIO AB LOJA

OBJETO: "CONSTRUCCION DE LA PLANTA DE TRATAMIENTO DE AGUAS RESIDUALES PARA LA CIUDAD DE LOJA, PRIMERA ETAPA"

MONTO CONTRATO \$ 15.703.942,01

RUBRO	DESCRIPCIÓN	UNIDAD
PTAR039	Cama de arena para tubería h=10 cm	m3

COLECTOR MARGINAL

UNIDAD	TRAMO	DISTANCIA (m)	AREA(m2)	VOLUMEN (m3)
COLECTOR MARGINAL	POZO 1 A POZO 2	119.96	0.44	52.78
	POZO 2 A POZO 3	171.75	0.44	75.57
	POZO 3 A POZO 4	85.9	0.44	37.80
	POZO 4 A POZO 5	33.42	0.44	14.70
	POZO 5 A POZO 6	34.82	0.44	15.32
	ALCANTARILLAS	EJECUTADO EN PLANILLA N° 8		78.12
	POZO 6 A POZO 7	82.39	0.44	36.25
	POZO 7 A POZO 8	55.11	0.44	24.25
	POZO 8 A POZO 9	198.19	0.44	87.20
	POZO 9 A POZO 10	142.74	0.44	62.81
	POZO 10 A POZO 11	217.74	0.44	95.81
	POZO 11 A POZO 12	250.89	0.44	110.39
	POZO 12 A PRETRATAMIENTO	42.72	0.44	18.80
TOTAL COLECTOR MARGINAL				709.80

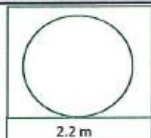

0.2 m

A = 2.2 m X 0.2 m.

A = 0.44 m2

RESUMEN DEL RUBRO PTAR 039 EN EL COLECTOR MARGINAL, (m3)	
CANTIDAD TOTAL A LA FECHA	709.80
CANTIDAD TOTAL ANTERIOR	263.34
CANTIDAD A PLANILLAR EN ESTE PERIODO	446.46

acciona btd
Agua
CONSORCIO AB LOJA

JOSÉ MARÍA TRÁPAGA F.
SUPERINTENDENTE
CONSORCIO AB LOJA

CARLOS JIMBO MUÑOZ

FISCALIZACIÓN.

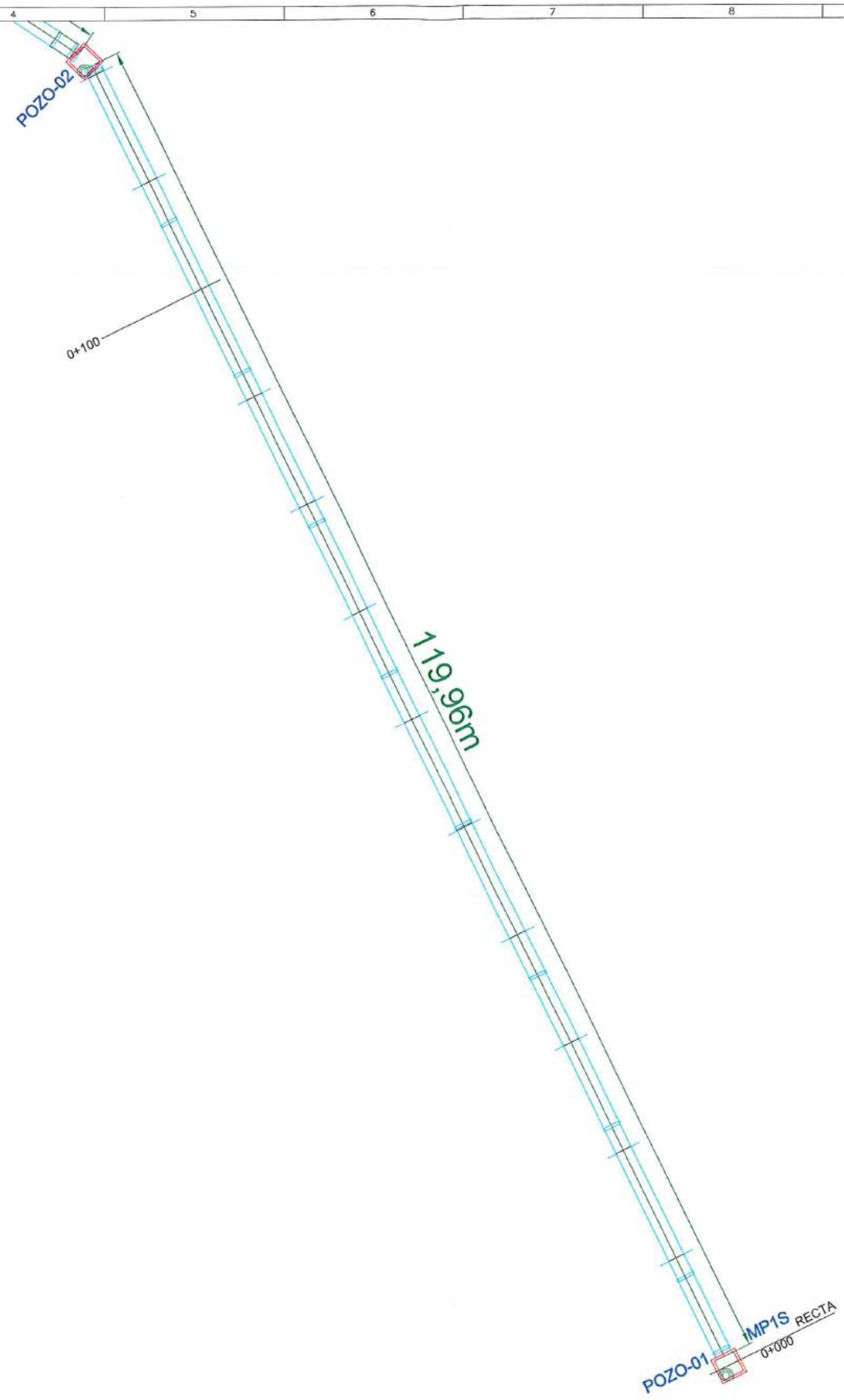

						<table border="1"> <tr> <td>Diseñado</td> <td>Consortio AB Loja</td> </tr> <tr> <td>Dibujado</td> <td>Consortio AB Loja</td> </tr> <tr> <td>Revisado</td> <td>Fiscalización</td> </tr> <tr> <td>Aprobado</td> <td>Richard Vaca</td> </tr> <tr> <td>Nombre</td> <td>Fecha</td> </tr> <tr> <td>Escala</td> <td>1/500</td> </tr> </table>		Diseñado	Consortio AB Loja	Dibujado	Consortio AB Loja	Revisado	Fiscalización	Aprobado	Richard Vaca	Nombre	Fecha	Escala	1/500	<table border="1"> <tr> <td>Proyecto</td> <td colspan="2">"CONSTRUCCIÓN DE LA PLANTA DE TRATAMIENTO DE AGUAS RESIDUALES PARA LA CIUDAD DE LOJA, PRIMERA ETAPA"</td> </tr> <tr> <td>Título</td> <td colspan="2">CAMA DE ARENA PARA TUBERIA H=10 cm. COLECTOR MARGINAL</td> </tr> <tr> <td>RUBRO</td> <td colspan="2">PTAR039</td> </tr> </table>		Proyecto	"CONSTRUCCIÓN DE LA PLANTA DE TRATAMIENTO DE AGUAS RESIDUALES PARA LA CIUDAD DE LOJA, PRIMERA ETAPA"		Título	CAMA DE ARENA PARA TUBERIA H=10 cm. COLECTOR MARGINAL		RUBRO	PTAR039		<table border="1"> <tr> <td>Formato</td> <td>Número Proyecto</td> <td>Rev.</td> </tr> <tr> <td>A3</td> <td>EC04C1</td> <td></td> </tr> <tr> <td colspan="3">Hoja Número:</td> </tr> <tr> <td colspan="3">1 de 7</td> </tr> <tr> <td>Fase</td> <td>Tipo</td> <td>Área</td> </tr> <tr> <td></td> <td></td> <td>Secuencia</td> </tr> </table>		Formato	Número Proyecto	Rev.	A3	EC04C1		Hoja Número:			1 de 7			Fase	Tipo	Área			Secuencia
Diseñado	Consortio AB Loja																																																	
Dibujado	Consortio AB Loja																																																	
Revisado	Fiscalización																																																	
Aprobado	Richard Vaca																																																	
Nombre	Fecha																																																	
Escala	1/500																																																	
Proyecto	"CONSTRUCCIÓN DE LA PLANTA DE TRATAMIENTO DE AGUAS RESIDUALES PARA LA CIUDAD DE LOJA, PRIMERA ETAPA"																																																	
Título	CAMA DE ARENA PARA TUBERIA H=10 cm. COLECTOR MARGINAL																																																	
RUBRO	PTAR039																																																	
Formato	Número Proyecto	Rev.																																																
A3	EC04C1																																																	
Hoja Número:																																																		
1 de 7																																																		
Fase	Tipo	Área																																																
		Secuencia																																																
<table border="1"> <tr> <td>No.</td> <td>REVISIÓN</td> <td>DIB.</td> <td>FECHA</td> </tr> <tr> <td>3</td> <td></td> <td></td> <td></td> </tr> </table>		No.	REVISIÓN	DIB.	FECHA	3				<table border="1"> <tr> <td>Firmas</td> <td></td> </tr> <tr> <td>CONTRATISTA</td> <td>CONSORCIO AB LOJA</td> </tr> <tr> <td>FISCALIZACIÓN</td> <td></td> </tr> </table>		Firmas		CONTRATISTA	CONSORCIO AB LOJA	FISCALIZACIÓN		<table border="1"> <tr> <td>Ciente</td> <td></td> </tr> <tr> <td>Contratista</td> <td></td> </tr> </table>		Ciente		Contratista																												
No.	REVISIÓN	DIB.	FECHA																																															
3																																																		
Firmas																																																		
CONTRATISTA	CONSORCIO AB LOJA																																																	
FISCALIZACIÓN																																																		
Ciente																																																		
Contratista																																																		

POZO-03

0+294.1

171.75m

0+200

POZO-02

acciona btd
CONSORCIO AB LOJA

Firmas

CONTRATISTA
CONSORCIO AB LOJA

FISCALIZACIÓN

Cliente



Municipio de Loja



BANCO DE DESARROLLO
DE AMÉRICA LATINA

Contratista



acciona btd
Agua

Diseñado

Consortio AB Loja

Dibujado

Consortio AB Loja

Revisado

Fiscalización

Aprobado

Richard Vaca

Escala

Nombre

Fecha

1/500

Proyecto

"CONSTRUCCIÓN DE LA PLANTA DE TRATAMIENTO DE AGUAS RESIDUALES
PARA LA CIUDAD DE LOJA, PRIMERA ETAPA"

Título

CAMA DE ARENA PARA TUBERÍA H=10 cm. COLECTOR MARGINAL

RUBRO

PTAR039

Formato

A3

Número Proyecto

EC04C1

Hoja Número:

2 de 7

Fase

Tipo

Área

Secuencia

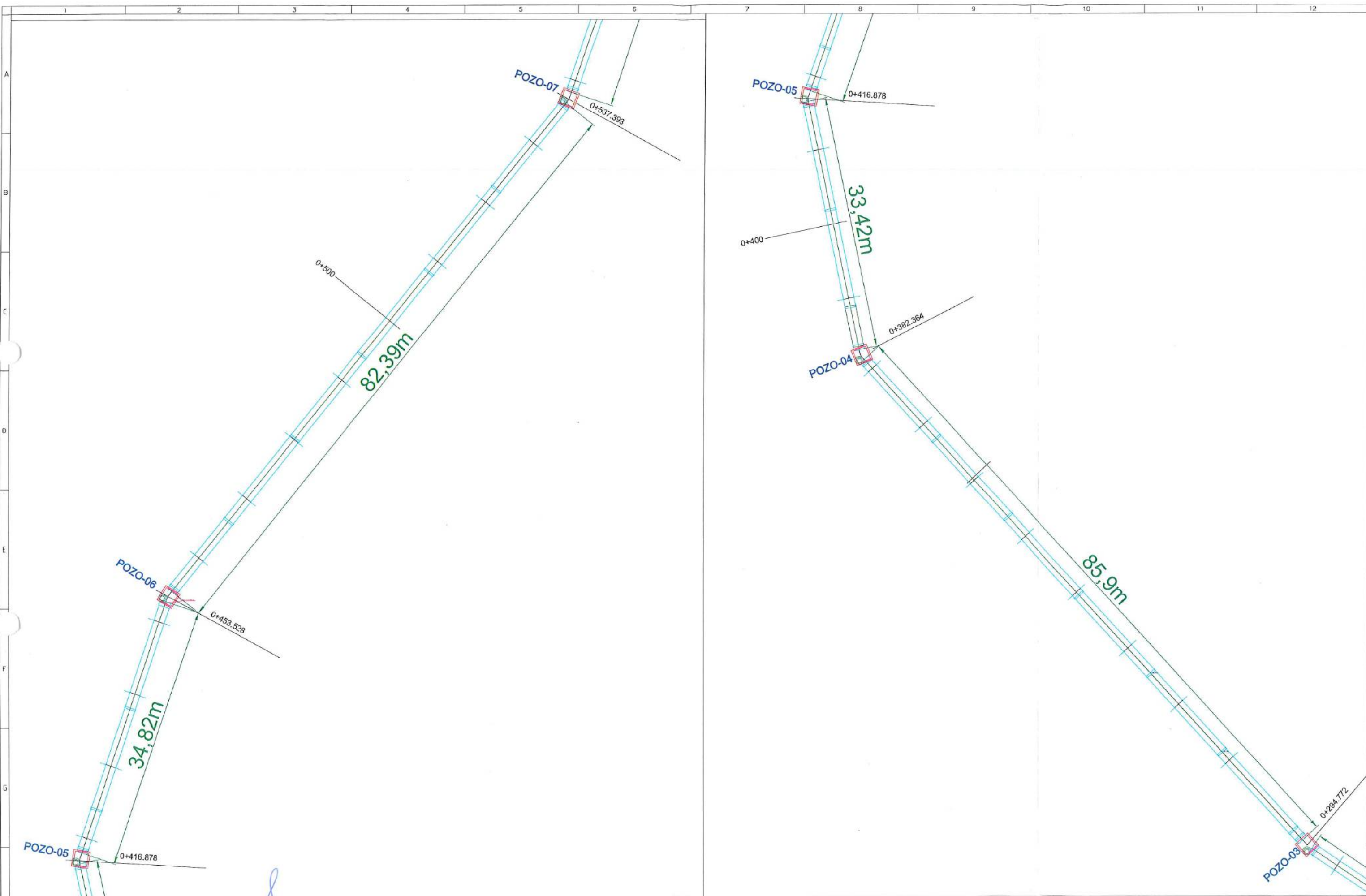

								<table border="1"><tr><td>Diseñado</td><td>Consortio AB Loja</td></tr><tr><td>Dibujado</td><td>Consortio AB Loja</td></tr><tr><td>Revisado</td><td>Fiscalización</td></tr><tr><td>Aprobado</td><td>Richard Vaca</td></tr><tr><td>Escala</td><td>Nombre Fecha</td></tr><tr><td colspan="2">1/500</td></tr></table>		Diseñado	Consortio AB Loja	Dibujado	Consortio AB Loja	Revisado	Fiscalización	Aprobado	Richard Vaca	Escala	Nombre Fecha	1/500		<table border="1"><tr><td>Proyecto</td><td colspan="2">"CONSTRUCCIÓN DE LA PLANTA DE TRATAMIENTO DE AGUAS RESIDUALES PARA LA CIUDAD DE LOJA, PRIMERA ETAPA"</td></tr><tr><td>Título</td><td colspan="2">CAMA DE ARENA PARA TUBERIA H=10 cm. COLECTOR MARGINAL.</td></tr><tr><td>RUBRO</td><td colspan="2">PTAR039</td></tr></table>		Proyecto	"CONSTRUCCIÓN DE LA PLANTA DE TRATAMIENTO DE AGUAS RESIDUALES PARA LA CIUDAD DE LOJA, PRIMERA ETAPA"		Título	CAMA DE ARENA PARA TUBERIA H=10 cm. COLECTOR MARGINAL.		RUBRO	PTAR039		<table border="1"><tr><td>Formato</td><td>Número Proyecto</td><td>Rev.</td></tr><tr><td>A3</td><td>EC04C1</td><td></td></tr><tr><td colspan="3">Hoja Número:</td></tr><tr><td colspan="3">3 de 7</td></tr><tr><td>Fase</td><td>Tipo</td><td>Área</td></tr><tr><td></td><td></td><td>Secuencia</td></tr></table>		Formato	Número Proyecto	Rev.	A3	EC04C1		Hoja Número:			3 de 7			Fase	Tipo	Área			Secuencia
Diseñado	Consortio AB Loja																																																			
Dibujado	Consortio AB Loja																																																			
Revisado	Fiscalización																																																			
Aprobado	Richard Vaca																																																			
Escala	Nombre Fecha																																																			
1/500																																																				
Proyecto	"CONSTRUCCIÓN DE LA PLANTA DE TRATAMIENTO DE AGUAS RESIDUALES PARA LA CIUDAD DE LOJA, PRIMERA ETAPA"																																																			
Título	CAMA DE ARENA PARA TUBERIA H=10 cm. COLECTOR MARGINAL.																																																			
RUBRO	PTAR039																																																			
Formato	Número Proyecto	Rev.																																																		
A3	EC04C1																																																			
Hoja Número:																																																				
3 de 7																																																				
Fase	Tipo	Área																																																		
		Secuencia																																																		
No.	1	2	3	4	5	6	7	8	9	10	11	12																																								

POZO-09

0+794.248

0+700

198,19m

0+600

POZO-08

0+594.248

55,11m

POZO-07

0+537.393

0+600

POZO-08

0+594.248

0+700

acciona btd
CONSORCIO AB LOJA

Firmas

CONTRATISTA
CONSORCIO AB LOJA

FISCALIZACIÓN

Cliente



Municipio de Loja

BANCO DE DESARROLLO
DE AMÉRICA LATINA

Contratista

**acciona**
Agua**btd**

Diseñado	Consortio AB Loja
Dibujado	Consortio AB Loja
Revisado	Fiscalización
Aprobado	Richard Vaca
Escala	Nombre Fecha
	1/500

Proyecto

"CONSTRUCCIÓN DE LA PLANTA DE TRATAMIENTO DE AGUAS RESIDUALES
PARA LA CIUDAD DE LOJA, PRIMERA ETAPA"

Título

CAMA DE ARENA PARA TUBERÍA H=10 cm. COLECTOR MARGINAL

RUBRO

PTAR039

Formato

A3

Número Proyecto

EC04C1

Hoja Número:

4 de 7

Fase Tipo Área Secuencia

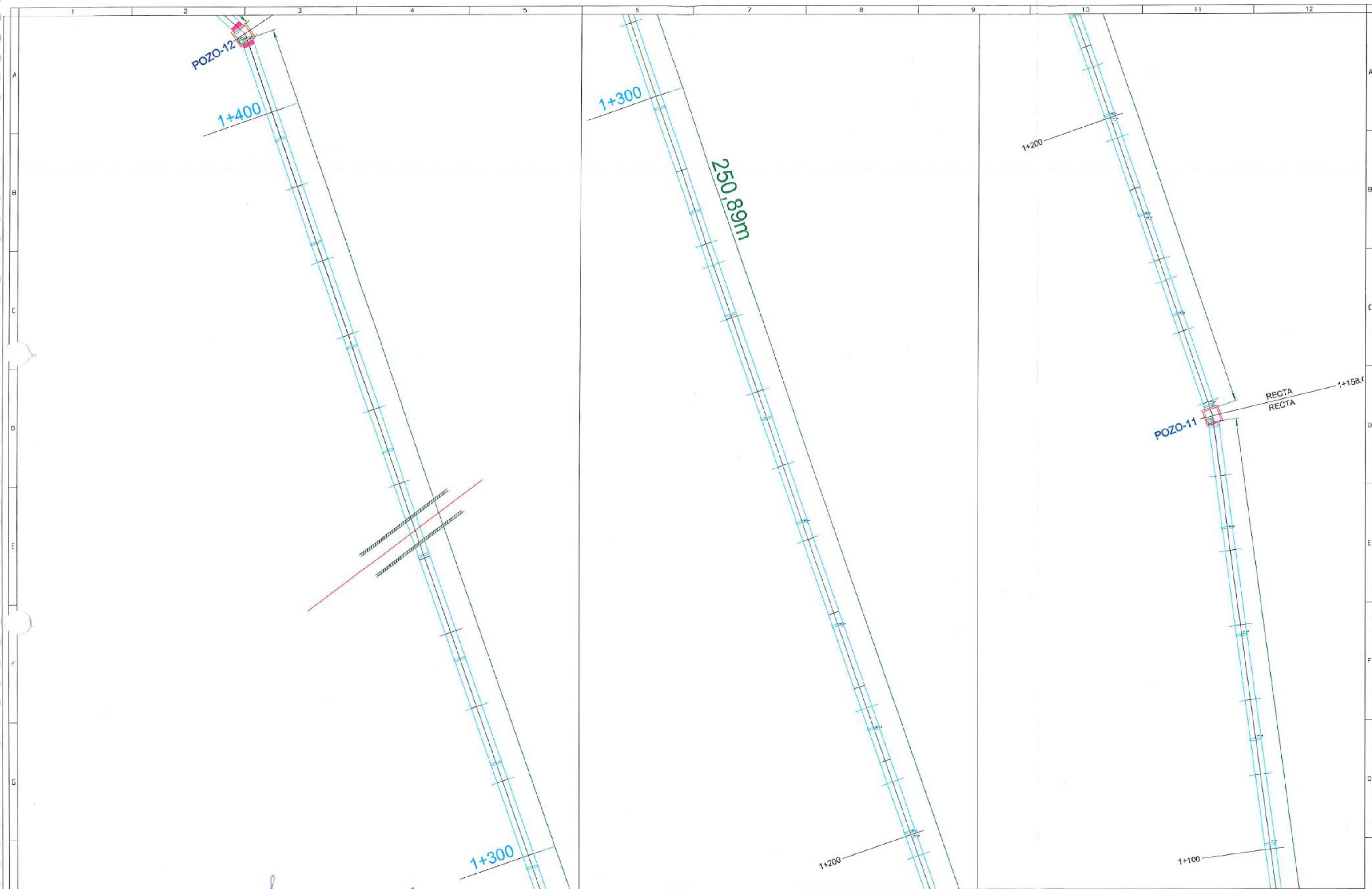

Firmas		Cliente	Contratista	Diseñado		Proyecto		Formato		Número Proyecto		Rev.
				Consortio AB Loja		"CONSTRUCCIÓN DE LA PLANTA DE TRATAMIENTO DE AGUAS RESIDUALES PARA LA CIUDAD DE LOJA, PRIMERA ETAPA"		A3		EC04C1		
CONTRATISTA				Revisado		Título		Número de Plano		6 de 7		
CONSORCIO AB LOJA				Fiscalización		CAMA DE ARENA PARA TUBERIA H=10 cm. COLECTOR MARGINAL		Fase		Tipo		Área
No.		REVISIÓN	FECHA	Aprobado		RUBRO		Tipo		Área		Secuencia
1				Richard Vaca		PTAR039						
2				Nombre		Fecha						
3				Escala		1/500						
4												
5												
6												
7												
8												
9												
10												
11												
12												

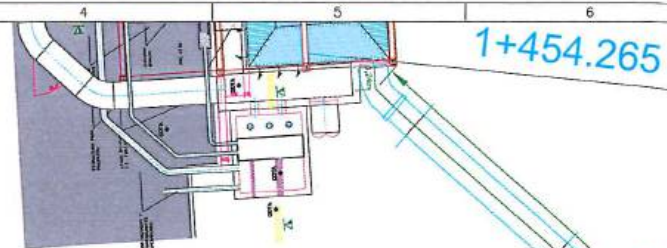

1+454.265

42,72m

1+410.598

POZO-12

1+400

acciona btd
CONSORCIO AB LOJA

[Signature]
CONTRATISTA
CONSORCIO AB LOJA

Cliente

Municipio de Loja

Contratista
acciona btd
Agua

Diseñado
Dibujado
Revisado
Aprobado
Escala
Consortio AB Loja
Consortio AB Loja
Fiscalización
Richard Vaca
Nombre
Fecha
1/500

Proyecto
"CONSTRUCCIÓN DE LA PLANTA DE TRATAMIENTO DE AGUAS RESIDUALES PARA LA CIUDAD DE LOJA, PRIMERA ETAPA"
Título
CAMA DE ARENA PARA TUBERIA H=10 cm. COLECTOR MARGINAL
RUBRO
PTAR039

Formato
A3
Número Proyecto
EC04C1
Rev.
Hoja Número:
7 de 7
Fase
Tipo
Área
Secuencia

