



**ORDENANZA DE APROBACIÓN DE PLANOS DE VALORACIÓN DEL
SUELO URBANO Y LA FORMACIÓN DE LOS CATASTROS PREDIALES,
LA DETERMINACIÓN, ADMINISTRACIÓN Y RECAUDACIÓN DEL
IMPUESTO A LOS PREDIOS URBANOS PARA EL BIENIO 2024-2025 Y LOS
REQUISITOS PARA LOS TRÁMITES ADMINISTRATIVOS DE LA
JEFATURA DE AVALUOS Y CATASTROS.**

ÍNDICE

EXPOSICIÓN DE MOTIVOS.....	5
EL CONCEJO MUNICIPAL DE LOJA	6
CONSTITUCIÓN DE LA REPÚBLICA DEL ECUADOR.....	6
Que, el Art. 1 señala:	6
Que, el Art. 36 señala:	6
Que, el Art. 37 señala:	6
Que, el Art. 84 señala:	7
Que, el Art. 242 señala:	7
Que, el Art. 264 señala:	7
Que, el Art. 270 señala:	7
Que, el Art. 300 señala:	7
Que, el Art. 321 señala:	7
Que, el Art. 375 señala:	7
Que, el Art. 426 señala:	8
CÓDIGO CIVIL	8
Que, el Art. 599 señala:	8
Que, el Art. 715 señala:	8
CÓDIGO ORGÁNICO DE ORGANIZACIÓN TERRITORIAL, COOTAD.....	8
Que, el Art. 55 señala:	8
Que, el Art. 57 señala:	8
Que, el Art. 139 señala:	9
Que, el Art. 147 señala:	9
Que, el Art. 172 señala:	9
Que, el Art.481.1 señala:	10
Que, el Art. 494 señala:	11
Que, el Art. 495 señala:	11
Que, el Art. 501 señala	11
Que, el Art. 504 señala:	11
Que, el Art. 507 señala:	11
Que, el Art. 561 señala:	12
CÓDIGO TRIBUTARIO.....	12
Que, el Art. 68 señala:	12
Que, el Art. 87 señala:	13
Que, el Art. 88 señala:	13
LEY ORGÁNICA DE LAS PERSONAS ADULTAS MAYORES	13
Que el Art. 14 señala:	13
LEY ORGÁNICA DE DISCAPACIDADES	14
Que, el Art. 75 señala:	14
LEY ORGÁNICA DE TIERRAS RURALES Y TERRITORIOS ANCESTRALES.....	14
Que, el Art. 113 señala:	14
REGLAMENTO A LEY ORGÁNICA DE TIERRAS RURALES TERRITORIOS ANCESTRALES	14
Que, el Art. 3 señala:	14



LEY ORGÁNICA DE ORDENAMIENTO TERRITORIAL, USO Y	15
GESTIÓN DE SUELO	15
Que, el Art. 19 señala:	15
Que, el Art. 90 señala:	16
Que, el Art. 100 señala:	16
Que, el Art. 101 señala:	17
CÓDIGO ORGÁNICO DE PLANIFICACIÓN Y FINANZAS PÚBLICAS	17
Que, el Art. 14 señala:	17
Que el Art. 12 señala:	17
Que, el Art. 15 señala:	18
Que, el Art. 41 señala:	18
Que, el Art. 42 señala:	18
Que, el Art. 95 señala:	20
Que, el Art. 98 señala:	20
Que, el Art. 99 señala:	20
Que, el Art. 100 señala:	21
ACUERDO Nro. MIDUVI-MIDUVI-2022-0003-A	21
NORMA TÉCNICA NACIONAL DE CATASTROS	21
QUINTA:	21
DÉCIMA:	21
ANEXO D	22
TÍTULO II	22
Que, el Art. 8 señala:	22
Que, el Art. 19 señala:	22
ORDENANZA 038-2021 MUNICIPIO DE LOJA	23
Que, el Art. 542 señala:	23
ORDENANZA 045-2022 MUNICIPIO DE LOJA	23
Que, el Art.35 señala:	23
Que, la Ordenanza No. 043-2021 se refiere a:	24
CAPÍTULO I	24
OBJETO, ÁMBITO DE APLICACIÓN, DEFINICIONES	24
Art. 1. OBJETO	24
Art. 2. ÁMBITO DE APLICACIÓN:	24
Art. 3. CLASES DE BIENES DE LOS GOBIERNOS AUTÓNOMOS DESCENTRALIZADOS MUNICIPALES:	25
Art. 4. DEFINICIONES:	25
Avalúo de los predios:	25
Bien mostrenco:	25
Bloque constructivo:	25
Catastro inmobiliario multifinalitario (CIM):	25
Clave catastral:	26
Datos básicos catastrales:	26
Datos cartográficos catastrales:	26
Fraccionamiento	26
Manzana:	26
Piso	26
Predio:	26
Predio matriz:	26
Propiedad horizontal:	26
Sector:	27
Suelo urbano:	27
Tipologías constructivas:	27
Unidad:	27
Unidad técnica catastral:	27
Unipropiedad:	27
Valor de la propiedad:	27
Zona:	28



Zona homogénea:.....	28
Art. 5. DE LA PROPIEDAD:.....	28
Art. 6. PROCESOS DE INTERVENCIÓN TERRITORIAL:.....	28
Figura 1:.....	29
b) EL LEVANTAMIENTO PREDIAL:.....	32
Art. 7. CATASTROS Y REGISTRO DE LA PROPIEDAD:.....	32
CAPÍTULO II.....	32
DEL PROCEDIMIENTO, SUJETOS Y RECLAMOS.....	32
Art. 8. VALOR DE LA PROPIEDAD:.....	32
Art. 9. NOTIFICACIÓN:.....	33
Art. 10. SUJETO ACTIVO:.....	33
Art. 11. SUJETOS PASIVOS:.....	33
Art. 12. RECLAMOS Y RECURSOS:.....	33
CAPÍTULO III.....	33
DEL PROCESO TRIBUTARIO.....	33
Art. 13. DEDUCCIONES, REBAJAS Y EXTENCIONES:.....	33
Art. 14. ADICIONAL CUERPO DE BOMBEROS:.....	34
Art. 15. EMISIÓN DE TÍTULOS DE CRÉDITO:.....	34
Art. 16. LIQUIDACIÓN DE LOS TÍTULOS DE CRÉDITOS:.....	35
Art. 17. IMPUTACIÓN DE PAGOS PARCIALES:.....	35
Art. 18. SANCIONES TRIBUTARIAS:.....	35
Art. 19. CERTIFICACIÓN DE AVALÚOS:.....	35
Art. 20. INTERESES POR MORA TRIBUTARIA.....	35
CAPÍTULO IV.....	35
IMPUESTO A LA PROPIEDAD URBANA.....	35
Art. 21. OBJETO DEL IMPUESTO:.....	36
Art. 22. SUJETOS PASIVOS:.....	36
Art. 23. HECHO GENERADOR:.....	36
Art. 24. IMPUESTOS QUE GRAVAN A LOS PREDIOS URBANOS:.....	36
Art. 25. VALOR DE LA PROPIEDAD URBANA:.....	36
a) Valor del predio.....	36
TABLAS DE COEFICIENTES DE MODIFICACIÓN POR INDICADORES.....	230
I. GEOMÉTRICOS.....	230
II. TOPOGRÁFICO.....	231
III. ACCESIBILIDAD A SERVICIOS.....	232
IV. CARACTERÍSTICAS DEL PREDIO.....	233
b) Valor de Edificaciones.....	234
COMPONENTES BÁSICOS.....	234
ACABADOS.....	234
TERMINADA.....	234
EQUIPADA.....	234
Art. 26. DETERMINACIÓN DE LA BASE IMPONIBLE.....	237
Art. 27. IMPUESTO ANUAL ADICIONAL A PROPIETARIOS DE SOLARES NO EDIFICADOS O DE CONSTRUCCIONES OBSOLETAS EN ZONAS DE PROMOCIÓN INMEDIATA:.....	238
Art. 28. RECARGO A LOS SOLARES NO EDIFICADOS:.....	238
Art. 29. DETERMINACIÓN DEL IMPUESTO PREDIAL:.....	238
Art. 30. LIQUIDACIÓN ACUMULADA:.....	239
Art. 31. NORMAS RELATIVAS A PREDIOS EN CONDOMINIO.....	239
Art. 32. ÉPOCA DE PAGO.....	239
Art. 33. ESTÍMULO TRIBUTARIO ESPECIAL.....	240
Art. 34. DEDUCCIÓN POR OBRA NUEVA.....	240
Art. 35. TASAS ADMINISTRATIVAS POR SERVICIOS ADICIONALES RELACIONADOS CON EL IMPUESTO A LA PROPIEDAD URBANA.....	241
CAPÍTULO V.....	241
Art. 36. Requisitos para los trámites administrativos internos-externos de la Jefatura Avalúos y Catastros.....	241
1. TRASPASO DE DOMINIO.....	241



2.	CÉDULA CATASTRAL.....	242
3.	CERTIFICADO DE AVALÚOS Y CATASTROS	243
5.	CERTIFICADO PARA ADJUDICACIONES EN ÁREA RÚSTICA.....	244
6.	EMISIÓN DE NUEVAS CLAVES CATASTRALES	244
7.	INSCRIPCIÓN TARDÍA	245
8.	RECTIFICACIÓN Y REGULARIZACIÓN DE EXCEDENTES Y DIFERENCIAS EN PREDIOS URBANOS (NUEVA LINDERACIÓN)	245
9.	RECTIFICACIÓN Y REGULARIZACIÓN DE EXCEDENTES Y DIFERENCIAS EN PREDIOS URBANOS (UNIFICACIÓN DE LOTES)	246
10.	RECTIFICACIÓN Y REGULARIZACIÓN DE EXCEDENTES Y DIFERENCIAS EN PREDIOS RURALES (AMOJONAMIENTO)	247
11.	REVALÚOS DE PREDIOS	248
12.	ACTUALIZACIÓN DE NUEVAS CONSTRUCCIONES	248
13.	REQUISITOS PARA INGRESO DE PREDIOS AL CATASTRO	249
14.	CAMBIO DE NOMBRE URBANO/RÚSTICO.....	250
CAPITULO VI.....		250
Art. 37. PROCEDIMIENTO PARA INGRESO DE CONSTRUCCIONES AL CATASTRO. ...		250
Art. 38. VIGENCIA:.....		252
DISPOSICIONES GENERALES		252
DISPOSICIÓN TRANSITORIA.....		252
DISPOSICIÓN DEROGATORIA		253

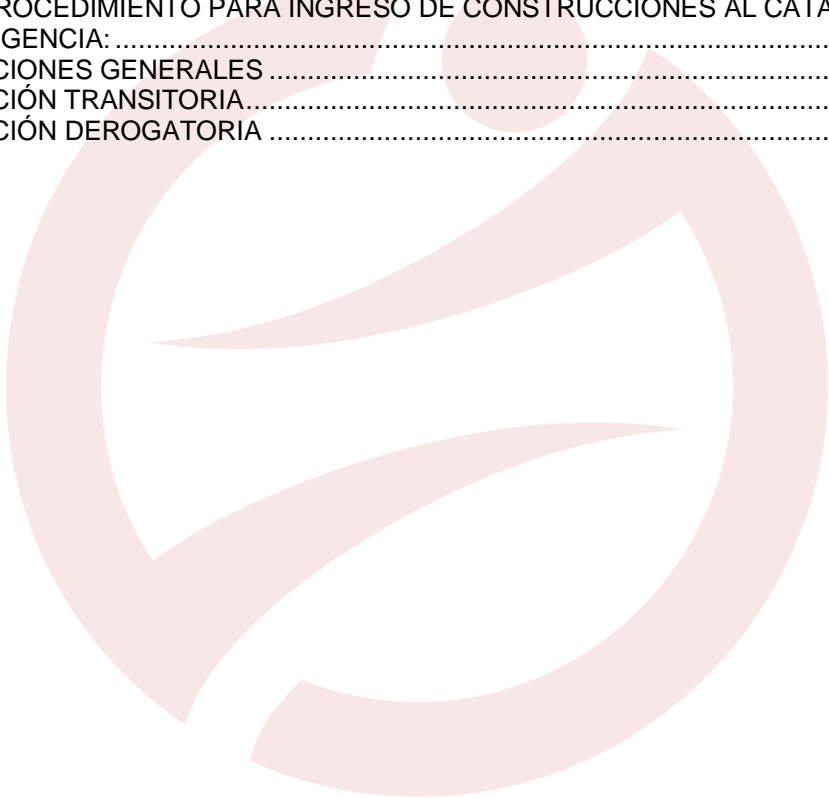



Nº 0060-2023

ORDENANZA DE APROBACIÓN DE PLANOS DE VALORACIÓN DEL SUELO URBANO Y LA FORMACIÓN DE LOS CATASTROS PREDIALES, LA DETERMINACIÓN, ADMINISTRACIÓN Y RECAUDACIÓN DEL IMPUESTO A LOS PREDIOS URBANOS PARA EL BIENIO 2024-2025 Y LOS REQUISITOS PARA LOS TRÁMITES ADMINISTRATIVOS DE LA JEFATURA DE AVALUOS Y CATASTROS.

EXPOSICIÓN DE MOTIVOS

El catastro inmobiliario urbano es el inventario predial territorial y del valor de la propiedad urbana; es un instrumento que registra la información que apoya a las municipalidades en el ordenamiento territorial, ya que consolida e integra información: situacional, instrumental, física, económica, normativa, fiscal, administrativa y geográfica del y sobre el territorio. Por lo tanto, cumple un rol fundamental en la gestión del territorio urbano.

Uno de los indicadores principales para evaluar la administración catastral en el país es el grado de cobertura del inventario de las propiedades inmobiliarias en la jurisdicción territorial de cada Gobierno Autónomo Descentralizado (GAD) Municipal.

La disposición que se debe cumplir por parte de los GAD municipales, desde la competencia constitucional de formar y administrar los catastros, está en cómo formar el catastro, cómo estructurar el inventario en el territorio urbano del cantón y cómo utilizar de forma integrada la información para otros contextos de la administración y gestión territorial, estudios de impacto ambiental, delimitaciones barriales, instalaciones de nuevas unidades de producción, regularización de la tenencia del suelo, equipamientos de salud, medio ambiente y de expropiación. A pesar de ser prioritario el cumplimiento de esta disposición para la administración municipal, vemos que aún existen catastros que no se han formado territorialmente de manera técnica y que se administran desde la perspectiva de administración tributaria.

La propuesta de Ordenanza que regula la formación, administración, determinación y recaudación del impuesto a la propiedad urbana y que aquí se presenta, pretende servir de orientación y apoyo al GAD Municipal para que regule las normativas de administración catastral y la definición del valor de la propiedad, desde el punto de vista jurídico, en el cumplimiento de la disposición constitucional de las competencias exclusivas y de las normas establecidas en el Código Orgánico de Organización Territorial, Autonomía y Descentralización (COOTAD), en lo referente a la formación de los catastros inmobiliarios urbanos, la actualización permanente de la información predial y la actualización del valor



de la propiedad, considerando que este valor constituye el valor intrínseco, propio o natural del inmueble y servirá de base para la determinación de impuestos y para otros efectos tributarios, no tributarios y de expropiación.

De conformidad a la disposición contenida en el COOTAD que señala que: “Las municipalidades y distritos metropolitanos realizarán en forma obligatoria, actualizaciones generales de catastros y de la valoración de la propiedad urbana, cada bienio”, los Gobiernos Autónomos Descentralizados Municipales y el Distrito Metropolitano, deben emitir las reglas para determinar el valor de los predios urbanos, ajustándolos a los rangos y factores vigentes que permitan determinar una valoración adecuada dentro de los principios de igualdad, proporcionalidad, progresividad y generalidad en los tributos que registrarán para el bienio 2024-2025.

EL CONCEJO MUNICIPAL DE LOJA

CONSIDERANDO:

CONSTITUCIÓN DE LA REPÚBLICA DEL ECUADOR

Que, el Art. 1 señala: el “Ecuador es un Estado constitucional de derechos y justicia, social, democrático, soberano, independiente, unitario, intercultural, plurinacional y laico.” Se organiza en forma de república y se gobierna de manera descentralizada.

Que, el Art. 36 señala: Las personas adultas mayores recibirán atención prioritaria y especializada en los ámbitos público y privado, en especial en los campos de inclusión social y económica, y protección contra la violencia. Se considerarán personas adultas mayores aquellas personas que hayan cumplido los sesenta y cinco años de edad.

Que, el Art. 37 señala: El Estado garantizará a las personas adultas mayores los siguientes derechos:

1. La atención gratuita y especializada de salud, así como el acceso gratuito a medicinas.
2. El trabajo remunerado, en función de sus capacidades, para lo cual tomará en cuenta sus limitaciones.
3. La jubilación universal.
4. Rebajas en los servicios públicos y en servicios privados de transporte y espectáculos.
5. Exenciones en el régimen tributario.
6. Exoneración del pago por costos notariales y registrales, de acuerdo con la ley.



7. El acceso a una vivienda que asegure una vida digna, con respeto a su opinión y consentimiento.

Que, el Art. 84 señala: “La Asamblea Nacional y todo órgano con potestad normativa tendrá la obligación de adecuar, formal y materialmente, las leyes y demás normas jurídicas a los derechos previstos en la Constitución y los tratados internacionales, y los que sean necesarios para garantizar la dignidad del ser humano o de las comunidades, pueblos y nacionalidades.”.

Que, el Art. 242 señala: Estado se organiza territorialmente en regiones, provincias, cantones y parroquias rurales. Por razones de conservación ambiental, étnico-culturales o de población podrán constituirse regímenes especiales.

Los distritos metropolitanos autónomos, la provincia de Galápagos y las circunscripciones territoriales indígenas y pluriculturales serán regímenes especiales.

Que, el Art. 264 señala: Los gobiernos municipales tendrán las siguientes competencias exclusivas sin perjuicio de otras que determine la ley:

Numeral 9 ibidem, confiere competencia exclusiva a los Gobiernos Municipales para la formación y administración de los catastros inmobiliarios urbanos y rurales.

Que, el Art. 270 señala: Los gobiernos autónomos descentralizados generarán sus propios recursos financieros y participarán de las rentas del Estado, de conformidad con los principios de subsidiariedad, solidaridad y equidad.

Que, el Art. 300 señala: El régimen tributario se regirá por los principios de generalidad, progresividad, eficiencia, simplicidad administrativa, irretroactividad, equidad, transparencia y suficiencia recaudatoria. Se priorizarán los impuestos directos y progresivos.

La política tributaria promoverá la redistribución y estimulará el empleo, la producción de bienes y servicios, y conductas ecológicas, sociales y económicas responsables.

Que, el Art. 321 señala: El Estado reconoce y garantiza el derecho a la propiedad en sus formas pública, privada, comunitaria, estatal, asociativa, cooperativa, mixta, y que deberá cumplir su función social y ambiental.

Que, el Art. 375 señala: El Estado, en todos sus niveles de gobierno, garantizará el derecho al hábitat y a la vivienda digna, para lo cual:

1. Generará la información necesaria para el diseño de estrategias y programas que comprendan las relaciones entre vivienda, servicios, espacio y transporte públicos, equipamiento y gestión del suelo urbano.



2. Mantendrá un catastro nacional integrado georreferenciado, de hábitat y vivienda.
3. Elaborará, implementará y evaluará políticas, planes y programas de hábitat y de acceso universal a la vivienda, a partir de los principios de universalidad, equidad e interculturalidad, con enfoque en la gestión de riesgos.” [...]

Que, el Art. 426 señala: Todas las personas, autoridades e instituciones están sujetas a la Constitución.

“Las juezas y jueces, autoridades administrativas y servidoras y servidores públicos, aplicarán directamente las normas constitucionales y las previstas en los instrumentos internacionales de derechos humanos siempre que sean más favorables a las establecidas en la Constitución, aunque las partes no las invoquen expresamente.” [...]

CÓDIGO CIVIL

Que, el Art. 599 señala: El dominio, que se llama también propiedad, es el derecho real en una cosa corporal, para gozar y disponer de ella, conforme a las disposiciones de las leyes y respetando el derecho ajeno, sea individual o social. La propiedad separada del goce de la cosa, se llama mera o nuda propiedad.

Que, el Art. 715 señala: Posesión es la tenencia de una cosa determinada con ánimo de señor o dueño; sea que el dueño o el que se da por tal tenga la cosa por sí mismo, o bien por otra persona en su lugar y a su nombre. El poseedor es reputado dueño, mientras otra persona no justifica serlo.

CÓDIGO ORGÁNICO DE ORGANIZACIÓN TERRITORIAL, COOTAD

Que, el Art. 55 señala: Competencias exclusivas del gobierno autónomo descentralizado municipal. Los gobiernos autónomos descentralizados municipales tendrán las siguientes competencias exclusivas sin perjuicio de otras que determine la ley; [...]

- i) Elaborar y administrar los catastros inmobiliarios urbanos y rurales.

Que, el Art. 57 señala: Atribuciones del concejo municipal. Al concejo municipal le corresponde: [...]

- a) El ejercicio de la facultad normativa en las materias de competencia del gobierno autónomo descentralizado municipal, mediante la expedición de ordenanzas cantonales, acuerdos y resoluciones;
- b) Regular, mediante ordenanza, la aplicación de tributos previstos en la ley a su favor;



d) Expedir acuerdos o resoluciones, en el ámbito de competencia del gobierno autónomo descentralizado municipal, para regular temas institucionales específicos o reconocer derechos particulares; [...]

Que, el Art. 139 señala: Ejercicio de la competencia de formar y administrar catastros inmobiliarios.

La formación y administración de los catastros inmobiliarios urbanos y rurales corresponde a los gobiernos autónomos descentralizados municipales, los que con la finalidad de unificar la metodología de manejo y acceso a la información deberán seguir los lineamientos y parámetros metodológicos que establezca la ley. Es obligación de dichos gobiernos actualizar cada dos años los catastros y la valoración de la propiedad urbana y rural. Sin perjuicio de realizar la actualización cuando solicite el propietario, a su costa.

El gobierno central, a través de la entidad respectiva financiará y en colaboración con los gobiernos autónomos descentralizados municipales, elaborará la cartografía geodésica del territorio nacional para el diseño de los catastros urbanos y rurales de la propiedad inmueble y de los proyectos de planificación territorial.

Que, el Art. 147 señala: Ejercicio de la competencia de hábitat y vivienda. El Estado en todos los niveles de gobierno garantizará el derecho a un hábitat seguro y saludable y una vivienda adecuada y digna, con independencia de la situación social y económica de las familias y las personas.

El gobierno central a través del ministerio responsable dictará las políticas nacionales para garantizar el acceso universal a este derecho y mantendrá, en coordinación con los gobiernos autónomos descentralizados municipales, un catastro nacional integrado georreferenciado de hábitat y vivienda, como información necesaria para que todos los niveles de gobierno diseñen estrategias y programas que integren las relaciones entre vivienda, servicios, espacio y transporte públicos, equipamiento, gestión del suelo y de riegos, a partir de los principios de universalidad, equidad, solidaridad e interculturalidad. Los planes y programas desarrollarán además proyectos de financiamiento para vivienda de interés social y mejoramiento de la vivienda precaria, a través de la banca pública y de las instituciones de finanzas populares, con énfasis para las personas de escasos recursos económicos y las mujeres jefas de hogar.

Que, el Art. 172 señala: Ingresos propios de la gestión. Los gobiernos autónomos descentralizados regional, provincial, metropolitano y municipal son beneficiarios de ingresos generados por la gestión propia, y su clasificación estará sujeta a la definición de la ley que regule las finanzas públicas.



Son ingresos propios los que provienen de impuestos, tasas y contribuciones especiales de mejoras generales o específicas; los de venta de bienes y servicios; los de renta de inversiones y multas; los de venta de activos no financieros y recuperación de inversiones; los de rifas, sorteos, entre otros ingresos.

Las tasas que por un concepto determinado creen los gobiernos autónomos descentralizados, en ejercicio de sus competencias, no podrán duplicarse en los respectivos territorios

La aplicación tributaria se guiará por los principios de generalidad, progresividad, eficiencia, simplicidad administrativa, irretroactividad, transparencia y suficiencia recaudatoria.

Los gobiernos autónomos descentralizados parroquiales rurales se beneficiarán de ingresos propios y de ingresos delegados de los otros niveles de gobiernos.

Que, el Art.481.1 señala: Excedentes o diferencias de terrenos de propiedad privada.

Por excedentes de un terreno de propiedad privada se entiende a aquellas superficies que forman parte de terrenos con linderos consolidados, que superan el área original que conste en el respectivo título de dominio al efectuar una medición municipal por cualquier causa, o resulten como diferencia entre una medición anterior y la última practicada, por errores de cálculo o de medidas. En ambos casos su titularidad no debe estar en disputa. Los excedentes que no superen el error técnico de medición, se rectificarán y regularizarán a favor del propietario del lote que ha sido mal medido, dejando a salvo el derecho de terceros perjudicados. El Gobierno Autónomo Descentralizado distrital o municipal establecerá mediante ordenanza el error técnico aceptable de medición y el procedimiento de regularización.

Si el excedente supera el error técnico de medición, los gobiernos autónomos descentralizados municipales o metropolitanos expedirán la ordenanza para regular la forma de adjudicación y precio a pagar tomando como referencia el avalúo catastral y las condiciones socio económicas del propietario del lote principal.

Para la aplicación de la presente normativa, se entiende por diferencias el faltante entre la superficie constante en el título de propiedad y la última medición realizada. El Gobierno Autónomo Descentralizado municipal o metropolitano de oficio o a petición de parte realizará la rectificación y regularización correspondiente, dejando a salvo las acciones legales que pueden tener los particulares.



El registrador de la propiedad, para los casos establecidos en el anterior y presente artículo, procederá a inscribir los actos administrativos de rectificación y regularización de excedentes y diferencias, documentos que constituyen justo título, dejando a salvo los derechos que pueden tener terceros perjudicados.

Que, el Art. 494 señala: Actualización del catastro.

Las municipalidades y distritos metropolitanos mantendrán actualizados en forma permanente, los catastros de predios urbanos y rurales. Los bienes inmuebles constarán en el catastro con el valor de la propiedad actualizado, en los términos establecidos en este Código.

Que, el Art. 495 señala: Avalúo de los predios.

El valor de la propiedad se establecerá mediante la suma del valor del suelo y, de haberlas, el de las construcciones que se hayan edificado sobre el mismo. Este valor constituye el valor intrínseco, propio o natural del inmueble y servirá de base para la determinación de impuestos y para otros efectos tributarios, y no tributarios. [...]

Que, el Art. 501 señala: Sujeto del impuesto.

Son sujetos pasivos de este impuesto los propietarios de predios ubicados dentro de los límites de las zonas urbanas, quienes pagarán un impuesto anual, cuyo sujeto activo es la municipalidad o distrito metropolitano respectivo, en la forma establecida por la ley. [...]

Que, el Art. 504 señala: Banda impositiva.

Al valor de la propiedad urbana se aplicará un porcentaje que oscilará entre un mínimo de cero punto veinticinco por mil (0,25 ‰) y un máximo del cinco por mil (5 ‰) que será fijado mediante ordenanza por cada concejo municipal.

Que, el Art. 507 señala: Impuesto a los inmuebles no edificados.

Se establece un recargo anual del dos por mil (2%) que se cobrará sobre el valor, que gravará a los inmuebles no edificados hasta que se realice la edificación, de acuerdo con las siguientes regulaciones:

- a) El recargo sólo afectará a los inmuebles que estén situados en zonas urbanizadas, esto es, aquellas que cuenten con los servicios básicos, tales como agua potable, canalización y energía eléctrica;
- b) El recargo no afectará a las áreas ocupadas por parques o jardines adyacentes a los edificados ni a las correspondientes a retiros o limitaciones zonales, de conformidad con las ordenanzas vigentes que regulen tales aspectos;
- c) En caso de inmuebles destinados a estacionamientos de vehículos, los propietarios deberán obtener del municipio respectivo una autorización que justifique la necesidad de dichos estacionamientos en el lugar; caso contrario, se considerará como inmueble no edificado. Tampoco afectará



- a los terrenos no construidos que formen parte propiamente de una explotación agrícola, y/o ganadera en predios que deben considerarse urbanos por hallarse dentro del sector de demarcación urbana, según lo dispuesto en este Código y que, por tanto, no se encuentran en la zona habitada;
- d) Cuando por terremoto u otra causa semejante, se destruyere un edificio, no habrá lugar a recargo de que trata este artículo, en los cinco años inmediatos siguientes al del siniestro;
- e) **En el caso de transferencia de dominio sobre inmuebles sujetos al recargo, no habrá lugar a éste en el año en que se efectúe el traspaso ni en el año siguiente.**

Sin embargo, este plazo se extenderá a cinco años a partir de la fecha de la respectiva escritura, en el caso de inmuebles pertenecientes a personas que no poseyeren otro inmueble dentro del cantón y que estuvieren tramitando préstamos para construcción de viviendas en una de las instituciones financieras legalmente constituidas en el país, conforme se justifique con el correspondiente certificado. En el caso de que los propietarios de los bienes inmuebles sean migrantes ecuatorianos en el exterior, ese plazo se extenderá a diez años; y,

- f) No estarán sujetos al recargo los solares cuyo valor de la propiedad sea inferior al equivalente a veinte y cinco remuneraciones mensuales básicas mínimas unificadas del trabajador en general.

Que, el Art. 561 señala: Plusvalía por obras de infraestructura.

Las inversiones, programas y proyectos realizados por el sector público que generen plusvalía, deberán ser consideradas en la revalorización bianual del valor catastral de los inmuebles. Al tratarse de la plusvalía por obras de infraestructura, el impuesto será satisfecho por los dueños de los predios beneficiados, o en su defecto por los usufructuarios, fideicomisarios o sucesores en el derecho, al tratarse de herencias, legados o donaciones conforme a las ordenanzas respectivas.

CÓDIGO TRIBUTARIO

Que, el Art. 68 señala: Le faculta a la Municipalidad a ejercer la determinación de la obligación tributaria.

Facultad determinadora. La determinación de la obligación tributaria, es el acto o conjunto de actos reglados realizados por la administración activa, tendientes a establecer, en cada caso particular, la existencia del hecho generador, el sujeto obligado, la base imponible y la cuantía del tributo.



El ejercicio de esta facultad comprende: la verificación, complementación o enmienda de las declaraciones de los contribuyentes o responsables; la composición del tributo correspondiente, cuando se advierta la existencia de hechos imponible, y la adopción de las medidas legales que se estime convenientes para esa determinación.

Que, el Art. 87 señala: Concepto.

La determinación es el acto o conjunto de actos provenientes de los sujetos pasivos o emanados de la administración tributaria, encaminados a declarar o establecer la existencia del hecho generador, de la base imponible y la cuantía de un tributo.

Cuando una determinación deba tener como base el valor de bienes inmuebles, se atenderá obligatoriamente al valor comercial con que figuren los bienes en los catastros oficiales, a la fecha de producido el hecho generador. Caso contrario, se practicará pericialmente el avalúo de acuerdo a los elementos valorativos que rigieron a esa fecha.

Que, el Art. 88 señala: Sistemas de determinación.

La determinación de la obligación tributaria se efectuará por cualquiera de los siguientes sistemas:

1. Por declaración del sujeto pasivo;
2. Por actuación de la administración; o,
3. De modo mixto.

LEY ORGÁNICA DE LAS PERSONAS ADULTAS MAYORES

Que el Art. 14 señala: De las exoneraciones.

Toda persona que ha cumplido 65 años de edad y con ingresos mensuales estimados en un máximo de 5 remuneraciones básicas unificadas o que tuviere un patrimonio que no exceda de 500 remuneraciones básicas unificadas, estará exonerada del pago de impuestos fiscales y municipales.

Para la aplicación de este beneficio, no se requerirá de declaraciones administrativas previa, provincial o municipal.

Si la renta o patrimonio excede de las cantidades determinadas en el inciso primero, los impuestos se pagarán únicamente por la diferencia o excedente.

Sobre los impuestos nacionales administrados por el Servicio de Rentas Internas sólo serán aplicables los beneficios expresamente señalados en las leyes tributarias que establecen dichos tributos.



LEY ORGÁNICA DE DISCAPACIDADES

Que, el Art. 75 señala: Impuesto predial.

Las personas con discapacidad y/o las personas naturales y jurídicas que tengan legalmente bajo su protección o cuidado a la persona con discapacidad, tendrán la exención del cincuenta por ciento (50%) del pago del impuesto predial. Esta exención se aplicará sobre un (1) solo inmueble con un avalúo máximo de quinientas (500) remuneraciones básicas unificadas del trabajador privado en general. En caso de superar este valor, se cancelará uno proporcional al excedente.

LEY ORGÁNICA DE TIERRAS RURALES Y TERRITORIOS ANCESTRALES

Que, el Art. 113 señala: Control de la expansión urbana en predios rurales.

Los Gobiernos Autónomos Descentralizados municipales o metropolitanos, en concordancia con los planes de ordenamiento territorial, expansión urbana, no pueden aprobar proyectos de urbanizaciones o ciudadelas, en tierras rurales en la zona periurbana con aptitud agraria o que tradicionalmente han estado dedicadas a actividades agrarias, sin la autorización de la Autoridad Agraria Nacional. Las aprobaciones otorgadas con inobservancia de esta disposición carecen de validez y no tienen efecto jurídico, sin perjuicio de las responsabilidades de las autoridades y funcionarios que expedieron tales aprobaciones.

REGLAMENTO A LEY ORGÁNICA DE TIERRAS RURALES TERRITORIOS ANCESTRALES

Que, el Art. 3 señala: Condiciones para determinar el cambio de la clasificación del uso del suelo rural.

La Autoridad Agraria Nacional o su delegado, en el plazo establecido en la Ley, a solicitud del Gobierno Autónomo Descentralizado Municipal o Metropolitano competente, expedirá el informe técnico que autorice el cambio de clasificación de suelo rural de uso agrario a suelo de expansión urbana o zona industrial; al efecto además de la información constante en el respectivo catastro rural, tendrá en cuenta las siguientes restricciones:

- a) Que la zona objeto de análisis no cuente con infraestructura pública de riego o productiva permanente;
- b) Que el suelo no tenga aptitud agrícola o tradicionalmente no se haya dedicado a actividades agrícolas; y,
- c) Que la zona no forme parte de territorios comunales o ancestrales.



LEY ORGÁNICA DE ORDENAMIENTO TERRITORIAL, USO Y GESTIÓN DE SUELO.

Que, el Art.19 señala: Suelo rural. El suelo rural es el destinado principalmente a actividades agroproductivas, extractivas o forestales, o el que por sus especiales características biofísicas o geográficas debe ser protegido o reservado para futuros usos urbanos. Para el suelo rural se establece la siguiente subclasificación:

- 1. Suelo rural de producción:** Es el suelo rural destinado a actividades agroproductivas, acuícolas, ganaderas, forestales y de aprovechamiento turístico, respetuosas del ambiente. Consecuentemente, se encuentra restringida la construcción y el fraccionamiento.
- 2. Suelo rural para aprovechamiento extractivo:** Es el suelo rural destinado por la autoridad competente, de conformidad con la legislación vigente, para actividades extractivas de recursos naturales no renovables, garantizando los derechos de naturaleza.
- 3. Suelo rural de expansión urbana:** Es el suelo rural que podrá ser habilitado para su uso urbano de conformidad con el plan de uso y gestión de suelo. El suelo rural de expansión urbana será siempre colindante con el suelo urbano del cantón o distrito metropolitano, a excepción de los casos especiales que se definan en la normativa secundaria.

La determinación del suelo rural de expansión urbana se realizará en función de las previsiones de crecimiento demográfico, productivo y socioeconómico del cantón o distrito metropolitano, y se ajustará a la viabilidad de la dotación de los sistemas públicos de soporte definidos en el plan de uso y gestión de suelo, así como a las políticas de protección del suelo rural establecidas por la autoridad agraria o ambiental nacional competente.

Con el fin de garantizar la soberanía alimentaria, no se definirá como suelo urbano o rural de expansión urbana aquel que sea identificado como de alto valor agroproductivo por parte de la autoridad agraria nacional, salvo que exista una autorización expresa de la misma.

Los procedimientos para la transformación del suelo rural a suelo urbano o rural de expansión urbana, observarán de forma obligatoria lo establecido en esta Ley.

Queda prohibida la urbanización en predios colindantes a la red vial estatal, regional o provincial, sin previa autorización del nivel de gobierno responsable de la vía.



- 4. Suelo rural de protección:** Es el suelo rural que, por sus especiales características biofísicas, ambientales, paisajísticas, socioculturales, o por presentar factores de riesgo, merece medidas específicas de protección. No es un suelo apto para recibir actividades de ningún tipo, que modifiquen su condición de suelo de protección, por lo que se encuentra restringida la construcción y el fraccionamiento. Para la declaratoria de suelo rural de protección se observará la legislación nacional que sea aplicable

Que, el Art. 90 señala: Rectoría.

La facultad para la definición y emisión de las políticas nacionales de hábitat, vivienda, asentamientos humanos y el desarrollo urbano, le corresponde al Gobierno Central, que la ejercerá a través del ente rector de hábitat y vivienda, en calidad de autoridad nacional.

Las políticas de hábitat comprenden lo relativo a los lineamientos nacionales para el desarrollo urbano que incluye el uso y la gestión del suelo.

Los Gobiernos Autónomos Descentralizados municipales y metropolitanos, en sus respectivas jurisdicciones, definirán y emitirán las políticas locales en lo relativo al ordenamiento territorial, y al uso y gestión del suelo, de conformidad con los lineamientos nacionales.

Que, el Art. 100 señala: Catastro Nacional Integrado Georreferenciado.

Es un sistema de información territorial generada por los Gobiernos Autónomos Descentralizados municipales y metropolitanos, y las instituciones que generan información relacionada con catastros y ordenamiento territorial, multifuncional y consolidado a través de una base de datos nacional, que registrará en forma programática, ordenada y periódica, la información sobre los bienes inmuebles urbanos y rurales existentes en su circunscripción territorial.

El Catastro Nacional Integrado Georreferenciado deberá actualizarse de manera continua y permanente, y será administrado por el ente rector de hábitat y vivienda, el cual regulará la conformación y funciones del Sistema y establecerá normas, estándares, protocolos, plazos y procedimientos para el levantamiento de la información catastral y la valoración de los bienes inmuebles tomando en cuenta la clasificación, usos del suelo, entre otros. Asimismo, podrá requerir información adicional a otras entidades públicas y privadas. Sus atribuciones serán definidas en el Reglamento de esta Ley.

La información generada para el catastro deberá ser utilizada como insumo principal para los procesos de planificación y ordenamiento territorial de los Gobiernos Autónomos Descentralizados municipales y metropolitanos, y alimentará el Sistema Nacional de Información.



Que, el Art. 101 señala: Obligación de remisión de información de catastros y de ordenamiento territorial.

Los Gobiernos Autónomos Descentralizados y las instituciones que generen información relacionada con catastros y ordenamiento territorial compartirán los datos a través del sistema del Catastro Nacional Integrado Georreferenciado, bajo los insumos, metodología y lineamientos que establezca la entidad encargada de su administración.

CÓDIGO ORGÁNICO DE PLANIFICACIÓN Y FINANZAS PÚBLICAS

Que, el Art. 14 señala: Ámbito.

Se someterán a este código todas las entidades, instituciones y organismos comprendidos en los artículos 225, 297 y 315 de la Constitución de la República.

Se respetará la facultad de gestión autónoma, de orden político, administrativo, económico, financiero y presupuestario que la Constitución de la República o las leyes establezcan para las instituciones del sector público.

Para efectos del Sistema Nacional Descentralizado de Planificación Participativa, las instituciones del gobierno central y de los gobiernos autónomos descentralizados aplicarán las normas de este código respecto de:

1. La dirección de la política pública, ejercida por el gobierno central y los gobiernos autónomos descentralizados y los procesos e instrumentos del Sistema Nacional Descentralizado de Planificación Participativa, en el marco de sus competencias;
2. La coordinación de los procesos de planificación del desarrollo y de ordenamiento territorial, en todos los niveles de gobierno;
3. La coordinación con las instancias de participación definidas en la Constitución de la República y la Ley; y,
4. La coordinación de los procesos de planificación con las demás funciones del Estado, la seguridad social, la banca pública y las empresas públicas, con el objeto de propiciar su articulación con el Plan Nacional de Desarrollo y los planes de desarrollo y de ordenamiento territorial, según corresponda.

Que el Art. 12 señala: Planificación de los Gobiernos Autónomos Descentralizados.

La planificación del desarrollo y el ordenamiento territorial es competencia de los gobiernos autónomos descentralizados en sus territorios. Se ejercerá a través de sus planes propios y demás instrumentos, en articulación y coordinación con



los diferentes niveles de gobierno, en el ámbito del Sistema Nacional Descentralizado de Planificación Participativa.

Que, el Art. 15 señala: De las políticas públicas.

La definición de la política pública nacional le corresponde a la función ejecutiva, dentro del ámbito de sus competencias. Los ministerios, secretarías y consejos sectoriales de política, formularán y ejecutarán políticas y planes sectoriales con enfoque territorial, sujetos estrictamente a los objetivos y metas del Plan Nacional de Desarrollo.

Los gobiernos autónomos descentralizados formularán y ejecutarán las políticas locales para la gestión del territorio en el ámbito de sus competencias, las mismas que serán incorporadas en sus planes de desarrollo y de ordenamiento territorial y en los instrumentos normativos que se dicten para el efecto.

Para la definición de las políticas se aplicarán los mecanismos participativos establecidos en la Constitución de la República, las leyes, en los instrumentos normativos de los Gobiernos Autónomos Descentralizados y en el reglamento de este código.

Que, el Art. 41 señala: de Los Planes De Desarrollo y de Ordenamiento Territorial de los Gobiernos Autónomos Descentralizados (Sustituido por el num.12 de la Disposición Reformatoria Segunda de la Ley s/n, R.O. 790-S, 5-VII-2016). – señala: Los planes de desarrollo y ordenamiento territorial son los instrumentos de planificación que contienen las directrices principales de los Gobiernos Autónomos Descentralizados respecto de las decisiones estratégicas de desarrollo y que permiten la gestión concertada y articulada del territorio. Tienen por objeto ordenar, compatibilizar y armonizar las decisiones estratégicas de desarrollo respecto de los asentamientos humanos, las actividades económico-productivas y el manejo de los recursos naturales en función de las cualidades territoriales, a través de la definición de lineamientos para la materialización del modelo territorial deseado, establecidos por el nivel de gobierno respectivo. Serán implementados a través del ejercicio de sus competencias asignadas por la Constitución de la República y las leyes, así como de aquellas que se les transfieran como resultado del proceso de descentralización. Los planes de desarrollo y ordenamiento territorial regionales, provinciales y parroquiales se articularán entre sí, debiendo observar, de manera obligatoria, lo dispuesto en los planes de desarrollo y ordenamiento territorial cantonal y/o distrital respecto de la asignación y regulación del uso y ocupación del suelo.

Que, el Art. 42 señala: de Los Planes De Desarrollo y de Ordenamiento Territorial de los Gobiernos Autónomos Descentralizados (Sustituido por el



num.13 de la Disposición Reformativa Segunda de la Ley s/n, R.O. 790-S, 5-VII-2016) señala:

Contenidos mínimos de los planes de desarrollo y de ordenamiento territorial.

En concordancia con las disposiciones del Código de Organización Territorial, Autonomía y Descentralización, los planes de desarrollo y ordenamiento territorial de los Gobiernos Autónomos Descentralizados contendrán, al menos, los siguientes componentes:

a. Diagnóstico: El diagnóstico de los planes de los Gobiernos Autónomos Descentralizados contendrán, por lo menos, lo siguiente:

- 1.- La descripción de las inequidades y desequilibrios socio territoriales, potencialidades y oportunidades de su territorio;
- 2.- La identificación y caracterización de los asentamientos humanos existentes y su relación con la red de asentamientos nacional planteada en la Estrategia Territorial Nacional.
- 3.- La identificación de las actividades económico productivas, zonas de riesgo, patrimonio cultural y natural y grandes infraestructuras que existen en la circunscripción territorial del Gobierno Autónomo Descentralizado.
- 4.- La identificación de proyectos nacionales de carácter estratégico y sectorial que se llevan a cabo en su territorio;
- 5.- Las relaciones del territorio con los circunvecinos;
- 6.- La posibilidad y los requerimientos del territorio articuladas al Plan Nacional de Desarrollo y,
- 7.- El modelo territorial actual.

b. Propuesta: La propuesta de los planes de desarrollo y ordenamiento territorial de los Gobiernos Autónomos Descentralizados contendrá, al menos, lo siguiente:

1. La visión de mediano plazo;
2. Los objetivos estratégicos de desarrollo, políticas, estrategias, resultados, metas deseadas, indicadores y programas, que faciliten la rendición de cuentas y el control social; y
3. El modelo territorial deseado en el marco de sus competencias.

c. Modelo de gestión: Para la elaboración del modelo de gestión, los Gobiernos Autónomos Descentralizados precisarán, por lo menos, lo siguiente:

- 1.- Estrategias de articulación y coordinación para la implementación del plan; y,
- 2.- Estrategias y metodología de seguimiento y evaluación de los planes de desarrollo y ordenamiento territorial y de la inversión pública.



3.- Estrategias para garantizar la reducción progresiva de los factores de riesgo o su mitigación.

Para la determinación de lo descrito en el literal b, se considerará lo establecido en la Estrategia Territorial Nacional, los planes especiales para proyectos nacionales de carácter estratégico, y los planes sectoriales del Ejecutivo con incidencia en el territorio.

Los planes de desarrollo y ordenamiento territorial de los Gobiernos Autónomos Descentralizados considerarán la propuesta de los planes de los niveles superiores e inferiores de gobierno, así como el Plan Nacional de Desarrollo vigente.

Que, el Art. 95 señala: Contenido y finalidad.

Comprende las normas, técnicas, métodos y procedimientos vinculados a la previsión de ingresos, gastos y financiamiento para la provisión de bienes y servicios públicos a fin de cumplir las metas del Plan Nacional de Desarrollo y las políticas públicas.

Que, el Art. 98 señala: Contenido y finalidad.

Es la fase del ciclo presupuestario que consiste en la elaboración de las proformas que expresan los resultados de la programación presupuestaria, bajo una presentación estandarizada según los catálogos y clasificadores presupuestarios, con el objeto de facilitar su exposición, posibilitar su fácil manejo, su comprensión y permitir la agregación y consolidación.

Que, el Art. 99 señala: Universalidad de recursos.

Los recursos que por cualquier concepto obtengan, recauden o reciban las entidades y organismos que conforman el Presupuesto General del Estado son recursos públicos, por lo que su uso no podrá ser determinado directamente por aquellas entidades u organismos, a excepción de los recursos fiscales generados por las instituciones, los mismos que tendrán una reglamentación específica.

Las preasignaciones constitucionales deberán constar cada año de manera obligatoria como asignaciones de gasto en el Presupuesto General del Estado.

El Estado garantizará la entrega oportuna de las asignaciones específicas de ingresos permanentes y no permanentes para los Gobiernos Autónomos Descentralizados. El ente rector de las Finanzas Públicas, en casos de fuerza mayor, podrá anticipar las transferencias a los Gobiernos Autónomos



Descentralizados, dentro del mismo ejercicio fiscal, de acuerdo al Reglamento de este código.

En la proforma del Presupuesto General del Estado deberán constar como anexos los justificativos de ingresos y gastos, así como las estimaciones de: gasto tributario, subsidios, preasignaciones, pasivos contingentes, gasto para cierre de brechas de equidad, entre otros.

En cumplimiento de la Constitución de la República solamente las preasignaciones de dicha norma podrán recibir asignación de recursos, prohibiéndose crear otras preasignaciones presupuestarias.

Que, el Art. 100 señala: Formulación de proformas institucionales.

Cada entidad y organismo sujeto al Presupuesto General del Estado formulará la proforma del presupuesto institucional, en la que se incluirán todos los egresos necesarios para su gestión. En lo referido a los programas y proyectos de inversión, únicamente se incluirán los que hubieren sido incorporados en el Plan Anual de Inversión (PAI), o que hubieren obtenido la prioridad de la Secretaría Técnica del Sistema Nacional Descentralizado de Planificación Participativa durante la ejecución presupuestaria. Dichas proformas deben elaborarse de conformidad con el Plan Nacional de Desarrollo, la programación fiscal y las directrices presupuestarias.

Las proformas presupuestarias de las empresas públicas, gobiernos autónomos descentralizados, banca pública y seguridad social incorporarán los programas, proyectos y actividades que hayan sido calificados y definidos de conformidad con los procedimientos y disposiciones previstas en este código y demás leyes.

ACUERDO Nro. MIDUVI-MIDUVI-2022-0003-A
NORMA TÉCNICA NACIONAL DE CATASTROS

DISPOSICIONES TRANSITORIAS

QUINTA: Los gobiernos autónomos descentralizados municipales o metropolitanos, hasta el 01 de enero de 2025 deberán actualizar sus catastros con la información de los datos básicos catastrales del componente físico vivienda, pudiendo utilizar como base la información entregada previamente por el Instituto Nacional de Estadística y Censos - INEC, en coordinación con el ente rector de hábitat y vivienda, referido en la disposición precedente.

DÉCIMA: Los gobiernos autónomos descentralizados municipales o metropolitanos que de acuerdo a la categorización cantonal de "Ciudades metrópoli, grande y mediana" definidas en el Informe Nacional del Ecuador



presentado en HABITAT III, y que corresponde a los cantones: Quito, Guayaquil, Cuenca, Machala, Portoviejo, Manta, Durán, Santo Domingo, Riobamba, Esmeraldas, Milagro, **Loja**, Ibarra, Babahoyo, Quevedo, Rumiñahui, Ambato, Santa Elena, y La Libertad y que no dispongan de la actualización del catastro urbano, deberán actualizar los datos cartográficos catastrales con los parámetros previstos en la presente norma hasta el 31 de diciembre de 2023.

ANEXO D: Especificaciones para la transferencia de información entre los gobiernos autónomos descentralizados municipales y metropolitanos y el MIDUVI.

PERIODICIDAD: Semestralmente (mayo y noviembre) de cada año, todos los gobiernos autónomos descentralizados municipales y metropolitanos entregarán la información catastral, para que dentro del plazo descrito en cada fase se pueda de manera progresiva ir levantando e incorporando todos los datos requeridos en los Anexos A, B y C; para la conformación de la base de datos del Sistema Nacional de Catastros y así el ente rector realice la revisión, validación y seguimiento al cumplimiento de la normativa y lo establecido en las leyes vigentes.

TÍTULO II

FORMACIÓN, ACTUALIZACIÓN Y MANTENIMIENTO DEL CATASTRO URBANO, RURAL Y SU VALORACIÓN.

Que, el Art. 8 señala: Archivo de documentación de respaldo. - Los documentos generados en los procesos de formación y actualización catastral, junto con los documentos aportados por los propietarios o poseionarios, a las operaciones de actualización y mantenimiento catastral, deben ser archivados por los GADM de tal manera que permitan su conservación y fácil consulta.

Que, el Art. 19 señala: Especificaciones.

Los datos cartográficos catastrales deben contemplar las siguientes especificaciones: [...]

h. Las unidades territoriales deben ser registradas en las áreas de avalúos y catastros de los GADM, siguiendo el orden de prelación comenzando por:

- ✓ Predios
- ✓ Manzanas (urbano)
- ✓ Polígonos (rural)
- ✓ Sector
- ✓ Zona



La conformación de las unidades territoriales descritas se ajustará a los límites políticos administrativos oficiales, expedidos por la entidad rectora encargada de la fijación de límites internos de la república.

En el caso rural, para generar el polígono catastral se procurará seguir límites naturales (ríos, quebradas, etc.) y/o antrópicos (vías, senderos, canales etc.) cuando se disponga de una ortofotografía u ortoimagen satelital para escala 1:5000, o en su defecto, utilizando la cartografía básica oficial de mejor detalle que disponga el Instituto Geográfico Militar, generada al menos hasta con 10 años de anterioridad a la fecha de formación o actualización del catastro.

i. Los trámites catastrales para la actualización y mantenimiento de los datos cartográficos catastrales deben motivarse a través de **levantamientos planimétricos** entregados a la autoridad municipal o metropolitana correspondiente en formato digital. Estos archivos se almacenarán en un **repositorio pasivo de información digital** que sustentará la actualización y el mantenimiento catastral efectuado, dicho repositorio formará parte del Sistema de Información Local Municipal (SIL).

ORDENANZA 038-2021 MUNICIPIO DE LOJA

Que, el Art. 542 señala: Traspasos de dominio.

Para los traspasos de dominio o venta de lotes en sus divisiones se autorizará cuando se disponga de los estudios complementarios aprobados y ejecutados, para el caso de las urbanizaciones se lo realizará una vez concluidas todas las obras de la urbanización y a su vez entregadas mediante acta de recepción provisional al Municipio.

ORDENANZA 045-2022 MUNICIPIO DE LOJA

Que, el Art.35 señala: Remplácese el texto del Art 254 por el siguiente:

Art. 254. Traspaso de dominio de un bien bajo el régimen de Propiedad Horizontal.

Las edificaciones cuyo proyecto haya sido aprobado podrán enajenar las propiedades individualizadas previo informe de la Jefatura de Avalúos y Catastros y cuando éstas tengan un avance de construcción de: estructura, mampostería envolvente, divisiones interiores, infraestructura básica y fachada exterior debidamente terminado y el respectivo certificado de habitabilidad otorgado por la Unidad Técnica de control urbano de la Jefatura de Regulación y Control Urbano, por cada propiedad que conforme el proyecto.



Se deberá adjuntar el certificado de no adeudar emitido por el administrador de la edificación en régimen de propiedad horizontal o constituido en condominio, están exentos de este documento cuando los traspasos de dominio se realizan por primera vez, el Registrador de la Propiedad no podrá inscribir ningún título de traspaso de dominio si no existiese dicha certificación.

Se podrá realizar un traspaso de dominio sin certificado de habitabilidad, cuando se requiera enajenar la totalidad de la propiedad horizontal en proceso parcial de construcción.

Que, la Ordenanza No. 043-2021 se refiere a: Ordenanza de aprobación de planos de valoración del suelo urbano y la formación de los catastros prediales, la determinación, administración y recaudación del impuesto a los Predios Urbanos para el bienio 2022-2023. Publicada en Edición Especial N° 27 - Registro Oficial, lunes 7 de marzo de 2022.

EXPIDE:

“ORDENANZA DE APROBACIÓN DE PLANOS DE VALORACIÓN DEL SUELO URBANO Y LA FORMACIÓN DE LOS CATASTROS PEDIALES, LA DETERMINACIÓN, ADMINISTRACIÓN Y RECAUDACIÓN DEL IMPUESTO A LOS PREDIOS URBANOS PARA EL BIENIO 2024-2025 Y LOS REQUISITOS PARA LOS TRÁMITES ADMINISTRATIVOS DE LA JEFATURA DE AVALUOS Y CATASTROS”

CAPÍTULO I

OBJETO, ÁMBITO DE APLICACIÓN, DEFINICIONES

Art. 1. OBJETO: El objeto de la presente Ordenanza es el de regular la formación de los catastros prediales urbanos, la determinación, administración y recaudación del impuesto a la propiedad Urbana para el **Bienio 2024–2025** y el establecer los requisitos para los trámites administrativos de la jefatura de avalúos y catastros. El impuesto a la propiedad urbana se establecerá a todos los predios ubicados dentro de los límites de las zonas urbanas de la cabecera cantonal, de las cabeceras parroquiales, centralidades mínimas urbanas y demás zonas urbanas del Cantón determinadas de conformidad con la Ley y la legislación local.

Art. 2. ÁMBITO DE APLICACIÓN: El ámbito de aplicación de la presente Ordenanza será para todas las parroquias urbanas (PU), cabeceras parroquiales



urbanas (CPU) y centralidades mínimas urbanas (CMU) señaladas en la respectiva ley de creación del cantón Loja

Art. 3. CLASES DE BIENES DE LOS GOBIERNOS AUTÓNOMOS DESCENTRALIZADOS MUNICIPALES: Son bienes de los gobiernos autónomos descentralizados aquellos sobre los cuales ejercen dominio. Los bienes se dividen en bienes del dominio privado y bienes del dominio público. Estos últimos se subdividen, a su vez, en bienes de uso público y bienes afectados al servicio público.

Art. 4. DEFINICIONES:

Avalúo de los predios: Es el valor de la propiedad que se establece mediante la suma del valor del suelo y de haberlas, de las construcciones o adicionales que se hayan edificado sobre el mismo. Este valor constituye un valor intrínseco, propio o natural del inmueble y servirá de base para la determinación de impuestos y para otros efectos tributarios, y no tributarios.

Bien mostrenco: Se entienden por bienes mostrencos aquellos bienes inmuebles que carecen de dueño conocido, según el inciso quinto del artículo 481 del Código Orgánico de Organización Territorial, Autonomía y Descentralización.

Bloque constructivo: Son edificaciones de cualquier tipo, destino y uso, de uno o varios pisos adheridos permanentemente al predio y que forman parte integrante del mismo. Se caracteriza por presentar una tipología constructiva puntual.

Catastro: es el inventario o censo, debidamente actualizado y clasificado de los bienes inmuebles pertenecientes al Estado y a los particulares, con el objeto de lograr su correcta identificación física, jurídica, fiscal y económica.

Catastro inmobiliario multifinalitario (CIM): Es el inventario de bienes inmuebles urbanos o rurales que pertenecen a una determinada jurisdicción. El gobierno autónomo descentralizado municipal o metropolitano pertinente registrará la información correspondiente a cada predio, tanto los datos básicos, así como los datos cartográficos catastrales. Además de los aspectos económicos, jurídicos y físicos tradicionales, se podrá integrar con parámetros ambientales y sociales del inmueble que aportarán como insumo valioso no sólo para efectos tributarios, sino sobre todo para efectos de planificación y toma de decisiones en el territorio, es decir, diversas aplicaciones y propósitos dentro de la gestión municipal, gubernamental y de demás instituciones públicas o privadas dando como resultado su carácter de multifinalitario.



Clave catastral: Es el código que identifica al objeto catastral de forma única y exclusiva respecto a su localización geográfica e inventario predial, mismo que se conformará a partir del clasificador geográfico estadístico (DPA) del Instituto Nacional de Estadísticas y Censos (INEC) para provincia, cantón y parroquia, y la conformación subsecuente de la clave catastral, será determinada localmente y estará conformada por zona, sector, manzana y predio para el ámbito urbano; y, por zona, sector, polígono y predio para el ámbito rural.

Datos básicos catastrales: Es la información alfanumérica que caracteriza a un predio y que se categoriza de acuerdo con los componentes: físico (usos, servicios, construcciones), jurídico (propiedad, ocupantes, identificaciones civiles), y económico (avalúos de suelo y construcciones).

Datos cartográficos catastrales: Es la información geográfica que representa los objetos que conformarán el Catastro Inmobiliario Multifinanciado (CIM), a esta información está atribuida sus dimensiones, ubicación y georreferenciación.

Fraccionamiento: Se formalizará el registro de nuevos predios resultado del trámite de fraccionamiento de predios en urbanizaciones, lotizaciones, subdivisiones, divisiones, particiones legales o extralegales, siempre y cuando, previamente hayan sido aprobados técnicamente por la unidad municipal o metropolitana correspondiente en el marco de la normativa respectiva para el uso y gestión del suelo cantonal.

Manzana: Espacio geográfico del trazado urbano donde se ubica un conjunto de predios urbanos edificados o sin edificar delimitado generalmente por vías públicas a partir de las líneas de fábrica detrás de las aceras y/o bordillos que las definen.

Piso: Nivel específico de un bloque constructivo. Un bloque constructivo puede tener desde uno a varios pisos. Se considera sinónimo de planta.

Predio: Área o porción de terreno individual o múltiple rústico o urbano, sujeto a derechos reales de propiedad o relacionados con posesiones de la tierra. Incluye suelo edificado o no edificado.

Predio matriz: Denominación que se da al predio para mantener su registro histórico ante una modificación catastral; se refiere también al predio declarado en propiedad horizontal cuya clave catastral se deberá mantener y se añadirá los campos necesarios, conforme lo especificado en la presente norma.

Propiedad horizontal: Régimen donde cada propietario será dueño exclusivo de su piso, departamento o local y condómino en los bienes destinados al uso



común de los copropietarios del condominio inmobiliario, según lo dispuesto en el artículo 2 de la Ley de Propiedad Horizontal. La propiedad horizontal se diferenciará si el inmueble se encuentra constituido por un edificio mixto de vivienda o comercio (en vertical), o en un conjunto de vivienda (en horizontal) y centro comercial (en vertical u horizontal según sea el caso), de acuerdo con lo establecido en el artículo 2 del Reglamento a la Ley de Propiedad Horizontal. Hace alusión al conjunto de normas que regulan la división y organización de diversos inmuebles, como resultado de la segregación de un edificio (en vertical) o de un terreno (en horizontal) en común. En sí, reglamenta la forma en que se divide un bien inmueble y la relación entre los propietarios de bienes privados y los bienes comunes que han sido segregados del suelo y/o bloques constructivos que formen parte del predio matriz. La propiedad horizontal permite la organización de los copropietarios y el mantenimiento de los bienes comunes.

Sector: Espacio geográfico catastral que contiene un conjunto de manzanas o polígonos Catastrales.

Suelo urbano: Es el ocupado por asentamientos humanos concentrados que están dotados total o parcialmente de infraestructura básica y servicios públicos, y que constituye un sistema continuo e interrelacionado de espacios públicos y privados. Estos asentamientos humanos pueden ser de diferentes escalas e incluyen núcleos urbanos en suelo rural, de acuerdo con el artículo 18 de la Ley Orgánica de Ordenamiento Territorial, Uso y Gestión del Suelo.

Tipologías constructivas: Tipos o clases específicos de diseño y construcción de edificaciones que poseen características constructivas análogas o comunes.

Unidad: Área mínima de registro catastral para los predios que se encuentran declarados bajo régimen de propiedad horizontal, un piso de bloque constructivo puede contener una o varias unidades (departamentos, locales comerciales, lotes de conjuntos residenciales).

Unidad técnica catastral: Son las áreas administrativas municipales denominadas direcciones, subdirecciones, coordinaciones o jefaturas de avalúos y catastros, responsable de la formación, actualización, mantenimiento y publicación del catastro inmobiliario multifinanciado, en cada gobierno autónomo descentralizado municipal o metropolitano.

Unipropiedad: Es el régimen de propiedad por el cual una sola persona natural, jurídica, sociedad conyugal o propietarios en derechos y acciones tienen dominio sobre un bien inmueble.

Valor de la propiedad: a) el valor del suelo que es el precio unitario de suelo, urbano o rural, determinado por un proceso de comparación con precios unitarios



de venta de inmuebles de condiciones similares u homogéneas del mismo sector, multiplicado por la superficie del inmueble; b) el valor de las edificaciones es el precio de las construcciones que se hayan desarrollado con carácter permanente sobre un inmueble, calculado sobre el método de reposición; y, c) el valor de reposición que se determina aplicando un proceso que permita la simulación de construcción de la obra que va a ser evaluada, a costos actualizados de construcción, depreciada de forma proporcional al tiempo de vida útil.

Zona: Espacio geográfico catastral que contiene un conjunto de sectores para facilitar la gestión, administración y planificación de los gobiernos autónomos descentralizados municipales y metropolitanos.

Zona homogénea: Espacio geográfico catastral sea urbano o rural dentro de una jurisdicción cantonal, donde sus atributos cuantitativos y cualitativos son similares en cuanto a la dotación de servicios, infraestructura, equipamiento, uso, calidad del suelo, accesibilidad, y demás características que permitirán determinar la base del valor del suelo.

Art. 5. DE LA PROPIEDAD: Es el derecho real que tienen las personas sobre una cosa corporal, para gozar y disponer de ella.

La propiedad separada del goce de la cosa, se llama mera o nuda propiedad. Posee aquél que de hecho actúa como titular de un derecho o atributo en el sentido de que, sea o no sea el verdadero titular.

La posesión no implica la titularidad del derecho de propiedad ni de ninguno de los derechos reales.

Art. 6. PROCESOS DE INTERVENCIÓN TERRITORIAL: Son los procesos a ejecutarse para intervenir y regularizar la información catastral del cantón, y son de dos tipos:

- a. **LA CODIFICACIÓN CATASTRAL:** La clave catastral es el código territorial que identifica al predio de forma única para su localización geográfica en el ámbito territorial de aplicación urbano o rural, el que es asignado a cada uno de los predios en el momento de su inscripción en el padrón catastral por la entidad encargada del catastro del cantón.

La clave catastral debe ser única durante la vida activa de la propiedad inmueble del predio, lo administra la oficina encargada de la formación, actualización, mantenimiento y conservación del catastro inmobiliario urbano.



La localización del predio en el territorio está relacionada con el código de división política administrativa de la República del Ecuador INEC, compuesto por seis dígitos numéricos, de los cuales **dos** son para la identificación **PROVINCIAL**; **dos** para la identificación **CANTONAL** y **dos** para la identificación **PARROQUIAL URBANA**.

- Las parroquias urbanas (PU) que configuran por si la cabecera cantonal, el código establecido es el 50,
- Si la cabecera cantonal está constituida por varias parroquias urbanas, la codificación de las parroquias va desde 01 a 49, y
- La codificación de las cabeceras parroquiales urbanas (CPU) va desde 51 a 99.

El código territorial local está compuesto por dígitos numéricos de los cuales **dos** son para identificación de **ZONA**, **dos** para identificación de **SECTOR**, **tres** para identificación de **MANZANA** (en lo urbano) y POLÍGONO catastral (en lo rural), **tres** para identificación del **PREDIO** o LOTE y para identificación de LA PROPIEDAD HORIZONTAL, en lo urbano y Rural; **tres** para identificación de **BLOQUE**, **dos** para identificación de **PISO**, tres para identificación de **UNIDAD**.
Figura 1: Clave Catastral Urbana Municipio de Loja.

Código de división política administrativa de la República del Ecuador

CLAVE CATASTRAL	11	01	01	01	01	001	001	000	00	000
	PROV	CANT	PARR	ZONA	SECT	MANZ	LOTE	BLOQ	PISO	UNI

Código territorial local o Unidad Territorial

Componentes Adicionales para Propiedad Horizontal

Fuente: Gestión de Ingresos Municipales (GIM)

En el caso de que un territorio que corresponde a la cabecera cantonal, se compone de una o varias parroquia (s) urbana (s), en el caso de la primera, definido el límite urbano del área total de la superficie de la parroquia urbana o cabecera cantonal, significa que esa parroquia o cabecera cantonal tiene tanto área urbana como área rural, por lo que la codificación para el catastro urbano en lo correspondiente a ZONA, será a partir de 01, y en las cabeceras parroquiales urbanas será a partir de 51.

Si la cabecera cantonal está conformada por varias parroquias urbanas, y el área urbana se encuentra constituida en parte o en el todo de cada parroquia urbana, en las parroquias urbanas en las que el área urbana cubre todo el territorio de la parroquia, todo el territorio de la parroquia será urbano, su código de zona será



de a partir de 01, si en el territorio de cada parroquia existe definida el área urbana y el área rural, la codificación para el inventario catastral en lo urbano, el código de zona será de acuerdo al polígono específico de ubicación.

Para las Claves Catastrales de la parroquia con dígito 50 (Loja) se deberá crear, editar y actualizar (parroquia, zona, sector,) según la Ampliación de Límites Urbanos para la Ciudad de Loja, Cabeceras Parroquiales Urbanas y Centralidad Mínima Urbana CMU, según sea el caso explícito.

En los polígonos de Centralidad Mínima Urbana: De acuerdo a la información de atributos establecidos en el PIT (Polígono de Intervención Territorial) Urbano, encontramos la categoría POLÍGONO con su denominación de CMU y su numeración, la misma que será reemplazada por ZONA (Ver Tabla 1) y para SECTOR se definirá como única 01 para cada una de las CMU, y exclusivamente para Cera serán 5 Sectores (S1, S2, S3, S4, S5), según Ordenanza 045-2022, cuadro de características de uso y ocupación del suelo urbano de la centralidad mínima urbana cera, pag.79,80. Para la creación de manzana se procederá a codificar cada una de estas áreas con el código inicial (001) en adelante según necesidad y el caso.

Tabla 1: Creación de Zonas y Sectores para Centralidades Mínimas Urbanas.

PIT	POLIGONO	ZONA	PARROQUIA
San Francisco	CMU1	1	Gualel
El Ari	CMU2	2	Gualel
Cera	CMU3S1	3	Taquil
Cera	CMU3S2	3	Taquil
Cera	CMU3S3	3	Taquil
Cera	CMU3S4	3	Taquil
Cera	CMU3S5	3	Taquil
Gruta Azul	CMU4	4	Loja
Yanacocha	CMU5	5	Loja
El Carmen-Zamora Huayco	CMU6	6	Loja
Quillollacu	CMU7	7	Loja
Rumishitana	CMU8	8	Malacatos
El Carmen	CMU9	9	Malacatos
Landangui	CMU10	10	Malacatos
Landangui	CMU11	11	Malacatos
Taxiche	CMU12	12	Malacatos
La Recta	CMU13	13	Malacatos
El Sauce	CMU14	14	Malacatos
San José	CMU15	15	Malacatos
Quinta Santa Lucía	CMU16	16	Malacatos
El Bosque nativo	CMU17	17	Malacatos



Trinidad	CMU18	18	Malacatos
Country Club	CMU19	19	Malacatos
El Pedregal	CMU20	20	Malacatos
Poblado junto a La Trinidad	CMU21	21	Malacatos
Ceibopamba 5	CMU22	22	Malacatos
Ceibopamba 1	CMU23	23	Malacatos
Ceibopamba 3	CMU24	24	Malacatos
Ceibopamba 2	CMU25	25	Malacatos
Ceibopamba 4	CMU26	26	Malacatos
Ceibopamba Profesores	CMU27	27	Malacatos
San Jose de Ceibopamba	CMU28	28	Malacatos
Vista Bella	CMU29	29	Malacatos
San Joaquin	CMU30	30	San Pedro de Vilcabamba
San Joaquín	CMU31	31	San Pedro de Vilcabamba
Sunungo	CMU32	32	Vilcabamba
Las Praderas del Mandango	CMU33	33	Vilcabamba
El Salado	CMU34	34	Vilcabamba
Tumianuma	CMU35	35	Vilcabamba
Cementerio de Quinara	CMU36	36	Quinara
La Palmira	CMU37	37	Quinara
Comunidades	CMU38	38	Yangana
Urbanización Ingenieros Civiles	CMU39	39	Malacatos

Fuente: Shape "PUGS LOJA 2020 — PIT_URBANO" y sus atributos. Dirección de Planificación según Memorando N°ML-DP-JPDOT-2022-130-M fecha 16-05-2022, para Pit, Polígono y Parroquia. Jefatura de Avalúos y Catastros para numeración de Zona.

- Si un predio es fraccionado se asignará a cada una de las fracciones (predios) resultantes una nueva clave. La clave del predio original se cancelará y almacenará en los registros históricos del catastro y no deberá ser utilizada nuevamente. Las siguientes claves por asignar a los nuevos predios mantendrán la secuencia de la codificación prevista en la manzana o en el polígono catastral;
- Si dos o más predios con clave catastral asignada se integran o unifican, se le asignará una nueva clave catastral al predio resultante que deberá respetar la secuencia en la codificación prevista en la manzana o en el polígono catastral. Las claves catastrales se cancelarán y almacenarán en el registro histórico catastral y no deberán ser utilizadas nuevamente;
- En el caso de que un predio urbano o rural se declare en propiedad horizontal, se deberá mantener la clave catastral del predio matriz, y se llenarán los campos correspondientes a: unidad, bloque y piso. Sin embargo, antes de esta asignación, la declaratoria de propiedad horizontal deberá ser autorizada por la entidad municipal pertinente previo cumplimiento de los requisitos y estándares urbanísticos vigentes en el GAD municipal o metropolitano correspondiente;



- En caso de detectar algún error en la asignación de la clave catastral, el GADM al que pertenezca lo rectificará;

b) EL LEVANTAMIENTO PREDIAL:

Se realiza con el formulario de declaración mixta (Ficha catastral) que prepara la administración municipal para los contribuyentes o responsables de entregar su información para el catastro urbano, para esto se determina y jerarquiza las variables requeridas por la administración para la declaración de la información predial y establecer la existencia del hecho generador. Estas variables nos permiten conocer las características de los predios que se van a investigar, con los siguientes referentes:

- 01.- Identificación del predio:
- 02.- Tenencia del predio:
- 03.- Descripción física del terreno:
- 04.- Infraestructura y servicios:
- 05.- Uso de suelo del predio:
- 06.- Descripción de las edificaciones.

Estas variables expresan los hechos existentes a través de una selección de indicadores que permiten establecer objetivamente la existencia del hecho generador, mediante la recolección de los datos del predio, que serán levantados en la ficha catastral o formulario.

Art. 7. CATASTROS Y REGISTRO DE LA PROPIEDAD: De conformidad con la Constitución de la República, el Registro de la Propiedad será administrado conjuntamente entre las municipalidades y la Función Ejecutiva a través de la Dirección Nacional de Registro de Datos Públicos.

Los municipios administran el catastro de bienes inmuebles, en el área urbana solo propiedad inmueble y en el área rural; la propiedad y la posesión, por lo que la relación entre Registro de la propiedad y los municipios se da en la institución de constituir dominio o propiedad, cuando se realiza la inscripción en el Registro de la Propiedad.

CAPÍTULO II

DEL PROCEDIMIENTO, SUJETOS Y RECLAMOS

Art. 8. VALOR DE LA PROPIEDAD: Para establecer el valor de la propiedad se considerará en forma obligatoria, los siguientes elementos:

- a) El valor del suelo que es el precio unitario de suelo URBANO, determinado por un proceso de comparación con precios de venta de parcelas o



- solares de condiciones similares u homogéneas del mismo sector, multiplicado por la superficie de la parcela o solar.
- b) El valor de las edificaciones que es el precio de las construcciones que se hayan desarrollado con carácter permanente sobre un solar, calculado sobre el método de reposición; y,
 - c) El valor de reposición que se determina aplicando un proceso que permite la simulación de construcción de la obra que va a ser evaluada, a costos actualizados de construcción, depreciada de forma proporcional al tiempo de vida útil.

Art. 9. NOTIFICACIÓN: Para este efecto, la Dirección Financiera notificará a los propietarios de conformidad a los artículos 85, 108 y los correspondientes al Capítulo V del Código Tributario, con lo que se da inicio al debido proceso con los siguientes motivos:

- a) Para dar a conocer la realización del inicio del proceso de avalúo.
- b) Una vez concluido el proceso, para dar a conocer al propietario el valor del avalúo realizado.”

Art. 10. SUJETO ACTIVO: El sujeto activo de los impuestos señalados en los artículos precedentes es el GAD Municipal del cantón Loja

Art. 11. SUJETOS PASIVOS: Son sujetos pasivos, los contribuyentes o responsables de los impuestos que gravan la propiedad urbana, las personas naturales o jurídicas, las sociedades de hecho, las sociedades de bienes, las herencias yacientes y demás entidades aun cuando carecieren de personalidad jurídica, como señalan los Art.: 23, 24, 25, 26 y 27 del Código Tributario y que sean propietarios o usufructuarios de bienes raíces ubicados en las zonas urbanas del Cantón.

Art. 12. RECLAMOS Y RECURSOS: Los contribuyentes responsables o terceros que acrediten interés legítimo tienen derecho a presentar reclamos de conformidad con el artículo 31 del Código Orgánico Administrativo (COA) e interponer recursos administrativos previstos en el Capítulo V, Título II, de los artículos 115 al 151 del Código Tributario”.

CAPÍTULO III

DEL PROCESO TRIBUTARIO

Art. 13. DEDUCCIONES, REBAJAS Y EXTENCIONES: Determinada la base imponible, se considerarán las rebajas, deducciones y exoneraciones consideradas en los Art. 503 y 510 del COOTAD y demás rebajas, deducciones y exenciones establecidas por Ley, para el caso puntual de las personas ADULTAS MAYORES titulares de bienes inmuebles URBANOS, dicha



exoneración, se la hará efectiva en forma directa; para lo cual se deberá observar y cumplir con el principio constitucional y legal, establecido en los artículos 36 y 37 de la Constitución de la República del Ecuador en concordancia con lo dispuesto en el Art. 14 de la Ley Orgánica de las Personas Adultas Mayores y su respectivo reglamento.

Por la consistencia tributaria, consistencia presupuestaria y consistencia de la emisión plurianual es importante considerar el dato de la RBU (Remuneración Básica Unificada del trabajador), el dato oficial que se encuentre vigente en el momento de legalizar la emisión del primer año del bienio, ingresará ese dato al sistema, si a la fecha de emisión del segundo año no se tiene dato oficial actualizado, se mantendrá el dato de RBU del año anterior.

Para otras deducciones tributarias, que establecen los artículos 503 y 510 del COOTAD. Sobre rebajas y deducciones se deberán presentar hasta el 31 de diciembre del año inmediato anterior y estarán acompañadas de todos los documentos justificativos. Salvo en el caso de deducciones tributarias de predios que soporten deudas hipotecarias que deberán presentar hasta el 30 de noviembre de cada año.

Art. 14. ADICIONAL CUERPO DE BOMBEROS: Para la determinación del impuesto adicional que financia el servicio contra incendios en beneficio del Cuerpo de Bomberos del Cantón, se determinará su tributo a partir del hecho generador establecido, los no adscritos se implementará en base al convenio suscrito entre las partes de conformidad con el Artículo 6 literal i) del COOTAD y en concordancia con el Art. 33, de la Ley de Defensa Contra Incendios, (Ley 2004-44 Reg. Of. No. 429, 27 septiembre de 2004); se aplicará el **0.15** por mil del valor de la propiedad.

Además, la exoneración por discapacidad como lo dice la LEY ORGÁNICA DE DISCAPACIDADES y su Art. 75. Impuesto predial: Las personas con discapacidad y/o las personas naturales y jurídicas que tengan legalmente bajo su protección o cuidado a la persona con discapacidad, tendrán la exención del cincuenta por ciento (50%) del pago del impuesto predial. Esta exención se aplicará sobre un (1) solo inmueble con un avalúo máximo de quinientas (500) remuneraciones básicas unificadas del trabajador privado en general. En caso de superar este valor, se cancelará uno proporcional al excedente.

Art. 15. EMISIÓN DE TÍTULOS DE CRÉDITO: Sobre la base de los catastros urbanos, la entidad financiera municipal ordenará a la oficina de Rentas o quien tenga esa responsabilidad la emisión de los correspondientes títulos de créditos hasta el 31 de diciembre del año inmediato anterior al que corresponden, los mismos que refrendados por la Director Financiero, registrados y debidamente



contabilizados, pasarán a la Tesorería Municipal para su cobro, sin necesidad de que se notifique al contribuyente de esta obligación.

Los títulos de crédito contendrán los requisitos dispuestos en el Art. 150 del Código Tributario, la falta de alguno de los requisitos establecidos en este artículo, excepto el señalado en el numeral 6, causará la nulidad del título de crédito.

Art. 16. LIQUIDACIÓN DE LOS TÍTULOS DE CRÉDITOS: Al efectuarse la liquidación de los títulos de crédito tributarios, se establecerá con absoluta claridad el monto de los intereses, recargos o descuentos a que hubiere lugar y el valor efectivamente cobrado, lo que se reflejará en el correspondiente parte diario de recaudación.

Art. 17. IMPUTACIÓN DE PAGOS PARCIALES: Los pagos parciales, se imputarán en el siguiente orden: primero a intereses, luego al tributo; y, por último, a multas y costas.

Si un contribuyente o responsable debiere varios títulos de crédito, el pago se imputará primero al título de crédito más antiguo que no haya prescrito.

Art. 18. SANCIONES TRIBUTARIAS: Los contribuyentes responsables de los impuestos a los predios urbanos que cometieran infracciones, contravenciones o faltas reglamentarias, en lo referente a las normas que rigen la determinación, administración y control del impuesto a los predios urbanos, estarán sujetos a las sanciones previstas en el Libro IV del Código Tributario.

Art. 19. CERTIFICACIÓN DE AVALÚOS: La Jefatura de Avalúos y Catastros conferirá la CÉDULA CATASTRAL Y EL DOCUMENTO DE AVALÚOS Y CATASTROS O LA CERTIFICACIÓN sobre el valor de la propiedad urbana vigente en el presente bienio, que le fueren solicitados por los contribuyentes o responsables del impuesto a los predios urbanos, previa solicitud escrita.

Art. 20. INTERESES POR MORA TRIBUTARIA. - A partir de su vencimiento, el impuesto principal y sus adicionales, ya sean de beneficio municipal o de otras entidades u organismos públicos, devengarán el interés anual desde el primero de enero del año al que corresponden los impuestos hasta la fecha del pago, según la tasa vigente de interés establecida de conformidad con las disposiciones del Banco Central, en concordancia con el Art. 21 del Código Tributario. El interés se calculará por cada mes, sin lugar a liquidaciones diarias.

CAPÍTULO IV

IMPUESTO A LA PROPIEDAD URBANA



Art. 21. OBJETO DEL IMPUESTO: El objeto del impuesto a la propiedad Urbana es aquel que se impone sobre todos los predios ubicados dentro de los límites de las zonas urbanas de la cabecera cantonal y de las demás zonas urbanas del Cantón determinadas de conformidad con la Ley y la legislación local.

Art. 22. SUJETOS PASIVOS: Son sujetos pasivos de este impuesto los propietarios de predios ubicados dentro de los límites de las zonas urbanas, quienes pagarán un impuesto anual, cuyo sujeto activo es la municipalidad, en la forma establecida por la ley.

Art. 23. HECHO GENERADOR: El catastro registrará los elementos cualitativos y cuantitativos que establecen la existencia del Hecho Generador, los cuales estructuran el contenido de la información predial, en el formulario de declaración o ficha predial: cédula catastral, con los siguientes indicadores generales:

- I. Identificación predial
- II. Tenencia.
- III. Descripción del terreno.
- IV. Infraestructura y servicios.
- V. Cerramiento.
- VI. Amenazas Transversales [Aptitud física constructiva del suelo (AFC)]
- VII. Susceptibilidad Movimientos en Masa.
- VIII. Descripción de las edificaciones

Art. 24. IMPUESTOS QUE GRAVAN A LOS PREDIOS URBANOS: Los predios urbanos están gravados por los siguientes impuestos establecidos en los Art. 501 al 513 del COOTAD:

1. - El impuesto a los predios urbanos
- 2.- Impuestos adicionales en zonas de promoción inmediata.

Art. 25. VALOR DE LA PROPIEDAD URBANA:

- a) **Valor del predio:** Los predios urbanos serán valorados mediante la aplicación de los elementos de valor del suelo, valor de las edificaciones y valor de reposición previstos en el Art. 502 del COOTAD; con este propósito, el Concejo aprobará el plano del valor de la tierra, los factores de aumento o reducción del valor del terreno por los aspectos geométricos, topográficos, accesibilidad a determinados servicios, como agua potable, alcantarillado, aptitud física constructiva del suelo (AFC) y otros, así como los factores para la valoración de las edificaciones.

El plano de valor del suelo es el resultado de la conjugación de variables e indicadores analizadas en la realidad urbana como universo de estudio, la infraestructura básica, la infraestructura complementaria y servicios municipales, información que permite además, analizar la cobertura y



déficit de la presencia física de las infraestructuras y servicios urbanos, información, que relaciona de manera inmediata la capacidad de administración y gestión que tiene la municipalidad en el espacio urbano permiten establecer los sectores homogéneos de cada una de las áreas urbanas.

Establecidas las manzanas de cada una de las áreas urbanas, sobre los cuales se realiza la investigación de precios de venta real de las parcelas o solares, información que, mediante un proceso de comparación de precios en condiciones similares u homogéneas del mismo sector, serán la base para la elaboración del plano del valor de la tierra; sobre el cual se determine el valor base por ejes, o por manzanas.

Con respecto a la nomenclatura a usar se detalla lo siguiente:

Figura 2: Código: parroquia + zona + sector + manzana.

CLAVE CATASTRAL	11	01	01	01	01	001	001	000	00	000
	PROV	CANT	PARR	ZONA	SECT	MANZ	LOTE	BLOQ	PISO	UNI

01	01	01	001
PARR	ZONA	SECT	MANZ

Fuente: Gestión de Ingresos Municipales (GIM)

Tabla 2: Código de parroquia urbana

PARROQUIA	CÓDIGO PARROQUIAL
El Sagrario	01
San Sebastián	02
Sucre	03
El valle	04
Carigán	05
Punzara	06
Chantaco	51
Chuquiribamba	52
El Cisne	53
Gualel	54
Jimbilla	55
Malacatos	56
San lucas	57
San Pedro de Vilcabamba	58
Santiago	59
Taquil	60
Vilcabamba	61
Yangana	62
Quinara	63



Fuente: Gestión de Ingresos Municipales (GIM)

El “valor del suelo” se mantendrá en base al aprobado en “Ordenanza 043-2021” y seguirá hasta completar su totalidad de actualización predial, los polígonos vigentes se extienden para procurar seguir límites naturales (ríos, quebradas, etc.) y/o antrópicos (vías, senderos, canales etc.). Según el caso y análisis se designará cambios de valor en los polígonos vigentes y se aprobará en la presente ordenanza.

Para los sitios/polígonos de ampliación límite urbano y CMU (Centralidades Mínimas Urbanas) se designará valor según el caso y análisis aprobado en la presente ordenanza.

Expresado en la siguiente tabla:

Tabla 3: Valor del Suelo (columna denominada **VALOR**, expresado en USD por metro cuadrado)

Código para las parroquias urbanas Ciudad de Loja:

CIUDAD DE LOJA

Ciudad de Loja (parroquias Urbanas)	Código	Descripción	VALOR
Loja	1	Ampliación	116
Loja	2	Ampliación	187
Loja	3	Ampliación	107
Loja	4	Ampliación	110
Loja	5	Ampliación	73
Loja	6	Ampliación	99
Loja	7	Ampliación	175
Loja	8	Ampliación	167
Loja	9	Ampliación	127
Loja	10	Ampliación	118
Loja	11	Ampliación	136
Loja	12	Ampliación	124
Loja	13	Ampliación	143
Loja	14	Ampliación	139
Loja	15	Ampliación	152
Loja	16	Ampliación	136
Loja	17	Ampliación	154
Loja	18	Ampliación	146
Loja	19	Ampliación	159



Loja	20	Ampliación	157
Loja	21	Ampliación	150
Loja	22	Ampliación	181
Loja	23	Ampliación	154
Loja	24	Ampliación	149
Loja	25	Ampliación	146
Loja	26	Ampliación	152
Loja	27	Ampliación	128
Loja	28	Ampliación	146
Loja	29	Ampliación	204
Loja	30	Ampliación	158
Loja	31	Ampliación	133
Loja	32	Ampliación	135
Loja	33	Ampliación	133
Loja	34	Ampliación	150
Loja	35	Ampliación	135
Loja	36	Ampliación	151
Loja	37	Ampliación	140
Loja	38	Ampliación	129
Loja	39	Ampliación	130
Loja	40	Ampliación	180
Loja	41	Ampliación	193
Loja	42	Ampliación	156
Loja	43	Ampliación	174
Loja	44	Ampliación	180
Loja	45	Ampliación	187
Loja	46	Ampliación	164
Loja	47	Ampliación	187
Loja	48	Ampliación	177
Loja	49	Ampliación	174
Loja	50	Ampliación	166
Loja	51	Ampliación	158
Loja	52	Ampliación	152
Loja	53	Ampliación	165
Loja	54	Ampliación	168
Loja	55	Ampliación	211
Loja	56	Ampliación	152
Loja	57	Ampliación	135
Loja	58	Ampliación	154
Loja	59	Ampliación	156
Loja	60	Ampliación	148
Loja	61	Ampliación	127



Loja	62	Ampliación	154
Loja	63	Ampliación	130
Loja	64	Ampliación	124
Loja	65	Ampliación	121
Loja	66	Ampliación	110
Loja	67	Ampliación	103
Loja	68	Ampliación	190
Loja	69	Ampliación	195
Loja	70	Ampliación	169
Loja	71	Ampliación	187
Loja	72	Ampliación	171
Loja	73	Ampliación	167
Loja	74	Ampliación	194
Loja	75	Ampliación	187
Loja	76	Ampliación	161
Loja	77	Ampliación	120
Loja	78	Ampliación	100
Loja	79	Ampliación	75
Loja	80	Ampliación	188
Loja	81	Ampliación	184
Loja	82	Ampliación	184
Loja	83	Ampliación	147
Loja	84	Ampliación	160
Loja	85	Ampliación	146
Loja	86	Ampliación	108
Loja	87	Ampliación	86
Loja	88	Ampliación	197
Loja	89	Ampliación	209
Loja	90	Ampliación	210
Loja	91	Ampliación	112
Loja	92	Ampliación	208
Loja	93	Ampliación	209
Loja	94	Ampliación	201
Loja	95	Ampliación	189
Loja	96	Ampliación	177
Loja	97	Ampliación	203
Loja	98	Ampliación	207
Loja	99	Ampliación	209
Loja	100	Ampliación	187
Loja	101	Ampliación	171
Loja	102	Ampliación	228
Loja	103	Ampliación	172



Loja	104	Ampliación	173
Loja	105	Ampliación	177
Loja	106	Ampliación	181
Loja	107	Ampliación	196
Loja	108	Ampliación	204
Loja	109	Ampliación	205
Loja	110	Ampliación	105
Loja	111	Ampliación	148
Loja	112	Ampliación	183
Loja	113	Ampliación	153
Loja	114	Ampliación	245
Loja	115	Ampliación	202
Loja	116	Ampliación	201
Loja	117	Ampliación	198
Loja	118	Ampliación	196
Loja	119	Ampliación	204
Loja	120	Ampliación	227
Loja	121	Ampliación	223
Loja	122	Ampliación	167
Loja	123	Ampliación	189
Loja	124	Ampliación	174
Loja	125	Ampliación	156
Loja	126	Ampliación	179
Loja	127	Ampliación	201
Loja	128	Ampliación	207
Loja	129	Ampliación	220
Loja	130	Ampliación	206
Loja	131	Ampliación	206
Loja	132	Ampliación	204
Loja	133	Ampliación	203
Loja	134	Ampliación	228
Loja	135	Ampliación	198
Loja	136	Ampliación	231
Loja	137	Ampliación	229
Loja	138	Ampliación	242
Loja	139	Ampliación	233
Loja	140	Ampliación	240
Loja	141	Ampliación	243
Loja	142	Ampliación	249
Loja	143	Ampliación	239
Loja	144	Ampliación	226
Loja	145	Ampliación	229



Loja	146	Ampliación	230
Loja	147	Ampliación	217
Loja	148	Ampliación	225
Loja	149	Ampliación	241
Loja	150	Ampliación	242
Loja	151	Ampliación	241
Loja	152	Ampliación	244
Loja	153	Ampliación	238
Loja	154	Ampliación	237
Loja	155	Ampliación	191
Loja	156	Ampliación	240
Loja	157	Ampliación	222
Loja	158	Ampliación	219
Loja	159	Ampliación	227
Loja	160	Ampliación	222
Loja	161	Ampliación	209
Loja	162	Ampliación	234
Loja	163	Ampliación	228
Loja	164	Ampliación	252
Loja	165	Ampliación	230
Loja	166	Ampliación	258
Loja	167	Ampliación	236
Loja	168	Ampliación	272
Loja	169	Ampliación	242
Loja	170	Ampliación	266
Loja	171	Ampliación	262
Loja	172	Ampliación	188
Loja	173	Ampliación	190
Loja	174	Ampliación	175
Loja	175	Ampliación	224
Loja	176	Ampliación	206
Loja	177	Ampliación	184
Loja	178	Ampliación	179
Loja	179	Ampliación	181
Loja	180	Ampliación	178
Loja	181	Ampliación	174
Loja	182	Ampliación	180
Loja	183	Ampliación	184
Loja	184	Ampliación	181
Loja	185	Ampliación	179
Loja	186	Ampliación	194
Loja	187	Ampliación	186



Loja	188	Ampliación	190
Loja	189	Ampliación	185
Loja	190	Ampliación	197
Loja	191	Ampliación	178
Loja	192	Ampliación	194
Loja	193	Ampliación	195
Loja	194	Ampliación	200
Loja	195	Ampliación	198
Loja	196	Ampliación	168
Loja	197	Ampliación	183
Loja	198	Ampliación	181
Loja	199	Ampliación	197
Loja	200	Ampliación	198
Loja	201	Ampliación	210
Loja	202	Ampliación	204
Loja	203	Ampliación	198
Loja	204	Ampliación	201
Loja	205	Ampliación	198
Loja	206	Ampliación	196
Loja	207	Ampliación	195
Loja	208	Ampliación	228
Loja	209	Ampliación	217
Loja	210	Ampliación	202
Loja	211	Ampliación	203
Loja	212	Ampliación	198
Loja	213	Ampliación	202
Loja	214	Ampliación	230
Loja	215	Ampliación	232
Loja	216	Ampliación	231
Loja	217	Ampliación	216
Loja	218	Ampliación	213
Loja	219	Ampliación	233
Loja	220	Ampliación	224
Loja	221	Ampliación	214
Loja	222	Ampliación	243
Loja	223	Ampliación	233
Loja	224	Ampliación	231
Loja	225	Ampliación	238
Loja	226	Ampliación	234
Loja	227	Ampliación	158
Loja	228	Ampliación	152
Loja	229	Ampliación	155



Loja	230	Ampliación	160
Loja	231	Ampliación	260
Loja	232	Ampliación	150
Loja	233	Ampliación	259
Loja	234	Ampliación	175
Loja	235	Ampliación	165
Loja	236	Ampliación	193
Loja	237	Ampliación	163
Loja	238	Ampliación	169
Loja	239	Ampliación	170
Loja	240	Ampliación	147
Loja	241	Ampliación	171
Loja	242	Ampliación	168
Loja	243	Ampliación	145
Loja	244	Ampliación	163
Loja	245	Ampliación	182
Loja	246	Ampliación	171
Loja	247	Ampliación	289
Loja	248	Ampliación	240
Loja	249	Ampliación	245
Loja	250	Ampliación	229
Loja	251	Ampliación	210
Loja	252	Ampliación	198
Loja	253	Ampliación	196
Loja	254	Ampliación	195
Loja	255	Ampliación	238
Loja	256	Ampliación	193
Loja	257	Ampliación	188
Loja	258	Ampliación	190
Loja	259	Ampliación	205
Loja	260	Ampliación	214
Loja	261	Ampliación	202
Loja	262	Ampliación	182
Loja	263	Ampliación	157
Loja	264	Ampliación	115
Loja	265	Ampliación	117
Loja	266	Ampliación	117
Loja	267	Ampliación	139
Loja	268	Ampliación	137
Loja	269	Ampliación	137
Loja	270	Ampliación	125
Loja	271	Ampliación	150



Loja	272	Ampliación	163
Loja	273	Ampliación	144
Loja	274	Ampliación	145
Loja	275	Ampliación	174
Loja	276	Ampliación	147
Loja	277	Ampliación	159
Loja	278	Ampliación	140
Loja	279	Ampliación	167
Loja	280	Ampliación	179
Loja	281	Ampliación	168
Loja	282	Ampliación	167
Loja	283	Ampliación	272
Loja	284	Ampliación	281
Loja	285	Ampliación	243
Loja	286	Ampliación	336
Loja	287	Ampliación	210
Loja	288	Ampliación	179
Loja	289	Ampliación	201
Loja	290	Ampliación	192
Loja	291	Ampliación	219
Loja	292	Ampliación	212
Loja	293	Ampliación	260
Loja	294	Ampliación	138
Loja	295	Ampliación	163
Loja	296	Ampliación	80
Loja	297	Ampliación	95
Loja	298	Ampliación	87
Loja	299	Ampliación	86
Loja	300	Ampliación	93
Loja	301	Ampliación	94
Loja	302	Ampliación	104
Loja	303	Ampliación	91
Loja	304	Ampliación	90
Loja	305	Ampliación	88
Loja	306	Ampliación	89
Loja	307	Ampliación	75
Loja	308	Ampliación	83
Loja	309	Ampliación	95
Loja	310	Ampliación	94
Loja	311	Ampliación	87
Loja	312	Ampliación	94
Loja	313	Ampliación	93



Loja	314	Ampliación	207
Loja	315	Ampliación	109
Loja	316	Ampliación	166
Loja	317	Ampliación	171
Loja	318	Ampliación	193
Loja	319	Ampliación	175
Loja	320	Ampliación	182
Loja	321	Ampliación	196
Loja	322	Ampliación	196
Loja	323	Ampliación	202
Loja	324	Ampliación	202
Loja	325	Ampliación	198
Loja	326	Ampliación	199
Loja	327	Ampliación	169
Loja	328	Ampliación	173
Loja	329	Ampliación	208
Loja	330	Ampliación	193
Loja	331	Ampliación	202
Loja	332	Ampliación	182
Loja	333	Ampliación	195
Loja	334	Ampliación	201
Loja	335	Ampliación	203
Loja	336	Ampliación	195
Loja	337	Ampliación	191
Loja	338	Ampliación	188
Loja	339	Ampliación	213
Loja	340	Ampliación	156
Loja	341	Ampliación	208
Loja	342	Ampliación	234
Loja	343	Ampliación	183
Loja	344	Ampliación	220
Loja	345	Ampliación	211
Loja	346	Ampliación	216
Loja	347	Ampliación	211
Loja	348	Ampliación	226
Loja	349	Ampliación	209
Loja	350	Ampliación	192
Loja	351	Ampliación	189
Loja	352	Ampliación	187
Loja	353	Ampliación	184
Loja	354	Ampliación	176
Loja	355	Ampliación	175



Loja	356	Ampliación	177
Loja	357	Ampliación	177
Loja	358	Ampliación	174
Loja	359	Ampliación	164
Loja	360	Ampliación	165
Loja	361	Ampliación	170
Loja	362	Ampliación	172
Loja	363	Ampliación	171
Loja	364	Ampliación	168
Loja	365	Ampliación	163
Loja	366	Ampliación	165
Loja	367	Ampliación	156
Loja	368	Ampliación	84
Loja	369	Ampliación	130
Loja	370	Ampliación	104
Loja	371	Ampliación	125
Loja	372	Ampliación	117
Loja	373	Ampliación	124
Loja	374	Ampliación	156
Loja	375	Ampliación	130
Loja	376	Ampliación	116
Loja	377	Ampliación	102
Loja	378	Ampliación	102
Loja	379	Ampliación	102
Loja	380	Ampliación	98
Loja	381	Ampliación	89
Loja	382	Ampliación	103
Loja	383	Ampliación	105
Loja	384	Ampliación	94
Loja	385	Ampliación	98
Loja	386	Ampliación	81
Loja	387	Ampliación	106
Loja	388	Ampliación	69
Loja	389	Ampliación	71
Loja	390	Ampliación	99
Loja	391	Ampliación	87
Loja	392	Ampliación	95
Loja	393	Ampliación	94
Loja	394	Ampliación	91
Loja	395	Ampliación	119
Loja	396	Ampliación	80
Loja	397	Ampliación	111



Loja	398	Ampliación	135
Loja	399	Ampliación	88
Loja	400	Ampliación	69
Loja	401	Ampliación	268
Loja	402	Ampliación	200
Loja	403	Ampliación	206
Loja	404	Ampliación	222
Loja	405	Ampliación	217
Loja	406	Ampliación	144
Loja	407	Ampliación	260
Loja	408	Ampliación	155
Loja	409	Ampliación	152
Loja	410	Ampliación	142
Loja	411	Ampliación	136
Loja	412	Ampliación	136
Loja	413	Ampliación	163
Loja	414	Ampliación	170
Loja	415	Ampliación	173
Loja	416	Ampliación	175
Loja	417	Ampliación	76
Loja	418	Ampliación	75
Loja	419	Ampliación	81
Loja	420	Ampliación	80
Loja	421	Ampliación	82
Loja	422	Ampliación	100
Loja	423	Ampliación	108
Loja	424	Ampliación	111
Loja	425	Ampliación	110
Loja	426	Ampliación	110
Loja	427	Ampliación	110
Loja	428	Ampliación	109
Loja	429	Ampliación	89
Loja	430	Ampliación	112
Loja	431	Ampliación	117
Loja	432	Ampliación	94
Loja	433	Ampliación	94
Loja	434	Ampliación	87
Loja	435	Ampliación	88
Loja	436	Ampliación	88
Loja	437	Ampliación	88
Loja	438	Ampliación	102
Loja	439	Ampliación	92



Loja	440	Ampliación	98
Loja	441	Ampliación	95
Loja	442	Ampliación	95
Loja	443	Ampliación	121
Loja	444	Ampliación	95
Loja	445	Ampliación	122
Loja	446	Ampliación	130
Loja	447	Ampliación	127
Loja	448	Ampliación	106
Loja	449	Ampliación	104
Loja	450	Ampliación	103
Loja	451	Ampliación	14
Loja	452	Ampliación	128
Loja	453	Ampliación	134
Loja	454	Ampliación	137
Loja	455	Ampliación	154
Loja	456	Ampliación	129
Loja	457	Ampliación	123
Loja	458	Ampliación	117
Loja	459	Ampliación	115
Loja	460	Ampliación	152
Loja	461	Ampliación	144
Loja	462	Ampliación	147
Loja	463	Ampliación	151
Loja	464	Ampliación	145
Loja	465	Ampliación	127
Loja	466	Ampliación	149
Loja	467	Ampliación	150
Loja	468	Ampliación	204
Loja	469	Ampliación	196
Loja	470	Ampliación	199
Loja	471	Ampliación	139
Loja	472	Ampliación	143
Loja	473	Ampliación	146
Loja	474	Ampliación	150
Loja	475	Ampliación	88
Loja	476	Ampliación	58
Loja	477	Ampliación	81
Loja	478	Ampliación	100
Loja	479	Ampliación	80
Loja	480	Ampliación	70
Loja	481	Ampliación	48



Loja	482	Ampliación	77
Loja	483	Ampliación	83
Loja	484	Ampliación	92
Loja	485	Ampliación	95
Loja	486	Ampliación	51
Loja	487	Ampliación	50
Loja	488	Ampliación	52
Loja	489	Ampliación	99
Loja	490	Ampliación	120
Loja	491	Ampliación	87
Loja	492	Ampliación	103
Loja	493	Ampliación	105
Loja	494	Ampliación	56
Loja	495	Ampliación	57
Loja	496	Ampliación	55
Loja	497	Ampliación	58
Loja	498	Ampliación	59
Loja	499	Ampliación	60
Loja	500	Ampliación	63
Loja	501	Ampliación	68
Loja	502	Ampliación	76
Loja	503	Ampliación	62
Loja	504	Ampliación	63
Loja	505	Ampliación	74
Loja	506	Ampliación	73
Loja	507	Ampliación	76
Loja	508	Ampliación	73
Loja	509	Ampliación	62
Loja	510	Ampliación	71
Loja	511	Ampliación	111
Loja	512	Ampliación	112
Loja	513	Ampliación	71
Loja	514	Ampliación	73
Loja	515	Ampliación	75
Loja	516	Ampliación	75
Loja	517	Ampliación	74
Loja	518	Ampliación	83
Loja	519	Ampliación	107
Loja	520	Ampliación	109
Loja	521	Ampliación	136
Loja	522	Ampliación	115
Loja	523	Ampliación	130



Loja	524	Ampliación	160
Loja	525	Ampliación	168
Loja	526	Ampliación	129
Loja	527	Ampliación	118
Loja	528	Ampliación	124
Loja	529	Ampliación	120
Loja	530	Ampliación	106
Loja	531	Ampliación	163
Loja	532	Ampliación	138
Loja	533	Ampliación	211
Loja	534	Ampliación	204
Loja	535	Ampliación	155
Loja	536	Ampliación	76
Loja	537	Ampliación	76
Loja	538	Ampliación	75
Loja	539	Ampliación	87
Loja	540	Ampliación	93
Loja	541	Ampliación	73
Loja	542	Ampliación	48
Loja	543	Ampliación	76
Loja	544	Ampliación	88
Loja	545	Ampliación	90
Loja	546	Ampliación	88
Loja	547	Ampliación	85
Loja	548	Ampliación	93
Loja	549	Ampliación	83
Loja	550	Ampliación	99
Loja	551	Ampliación	91
Loja	552	Ampliación	105
Loja	553	Ampliación	93
Loja	554	Ampliación	112
Loja	555	Ampliación	105
Loja	556	Ampliación	110
Loja	557	Ampliación	142
Loja	558	Ampliación	190
Loja	559	Ampliación	187
Loja	560	Ampliación	168
Loja	561	Ampliación	169
Loja	562	Ampliación	134
Loja	563	Ampliación	179
Loja	564	Ampliación	141
Loja	565	Ampliación	142



Loja	566	Ampliación	89
Loja	567	Ampliación	98
Loja	568	Ampliación	110
Loja	569	Ampliación	168
Loja	570	Ampliación	144
Loja	571	Ampliación	165
Loja	572	Ampliación	186
Loja	573	Ampliación	153
Loja	574	Ampliación	144
Loja	575	Ampliación	160
Loja	576	Ampliación	183
Loja	577	Ampliación	163
Loja	578	Ampliación	161
Loja	579	Ampliación	178
Loja	580	Ampliación	159
Loja	581	Ampliación	118
Loja	582	Ampliación	116
Loja	583	Ampliación	133
Loja	584	Ampliación	133
Loja	585	Ampliación	134
Loja	586	Ampliación	92
Loja	587	Ampliación	86
Loja	588	Ampliación	102
Loja	589	Ampliación	99
Loja	590	Ampliación	98
Loja	591	Ampliación	127
Loja	592	Ampliación	116
Loja	593	Ampliación	70
Loja	594	Ampliación	101
Loja	595	Ampliación	127
Loja	596	Ampliación	117
Loja	597	Ampliación	48
Loja	598	Ampliación	76
Loja	599	Ampliación	119
Loja	600	Ampliación	84
Loja	601	Ampliación	103
Loja	602	Ampliación	74
Loja	603	Ampliación	67
Loja	604	Ampliación	90
Loja	605	Ampliación	91
Loja	606	Ampliación	81
Loja	607	Ampliación	69



Loja	608	Ampliación	80
Loja	609	Ampliación	90
Loja	610	Ampliación	76
Loja	611	Ampliación	74
Loja	612	Ampliación	75
Loja	613	Ampliación	82
Loja	614	Ampliación	87
Loja	615	Ampliación	74
Loja	616	Ampliación	81
Loja	617	Ampliación	84
Loja	618	Ampliación	109
Loja	619	Ampliación	102
Loja	620	Ampliación	99
Loja	621	Ampliación	105
Loja	622	Ampliación	92
Loja	623	Ampliación	102
Loja	624	Ampliación	100
Loja	625	Ampliación	86
Loja	626	Ampliación	95
Loja	627	Ampliación	100
Loja	628	Ampliación	133
Loja	629	Ampliación	133
Loja	630	Ampliación	108
Loja	631	Ampliación	128
Loja	632	Ampliación	124
Loja	633	Ampliación	104
Loja	634	Ampliación	105
Loja	635	Ampliación	103
Loja	636	Ampliación	108
Loja	637	Ampliación	85
Loja	638	Ampliación	99
Loja	639	Ampliación	95
Loja	640	Ampliación	98
Loja	641	Ampliación	93
Loja	642	Ampliación	98
Loja	643	Ampliación	94
Loja	644	Ampliación	94
Loja	645	Ampliación	108
Loja	646	Ampliación	177
Loja	647	Ampliación	157
Loja	648	Ampliación	154
Loja	649	Ampliación	180



Loja	650	Ampliación	115
Loja	651	Ampliación	159
Loja	652	Ampliación	164
Loja	653	Ampliación	152
Loja	654	Ampliación	165
Loja	655	Ampliación	164
Loja	656	Ampliación	169
Loja	657	Ampliación	168
Loja	658	Ampliación	178
Loja	659	Ampliación	180
Loja	660	Ampliación	163
Loja	661	Ampliación	152
Loja	662	Ampliación	195
Loja	663	Ampliación	174
Loja	664	Ampliación	179
Loja	665	Ampliación	173
Loja	666	Ampliación	186
Loja	667	Ampliación	178
Loja	668	Ampliación	152
Loja	669	Ampliación	207
Loja	670	Ampliación	187
Loja	671	Ampliación	152
Loja	672	Ampliación	173
Loja	673	Ampliación	168
Loja	674	Ampliación	161
Loja	675	Ampliación	169
Loja	676	Ampliación	207
Loja	677	Ampliación	212
Loja	678	Ampliación	186
Loja	679	Ampliación	184
Loja	680	Ampliación	160
Loja	681	Ampliación	157
Loja	682	Ampliación	185
Loja	683	Ampliación	151
Loja	684	Ampliación	136
Loja	685	Ampliación	174
Loja	686	Ampliación	182
Loja	687	Ampliación	192
Loja	688	Ampliación	199
Loja	689	Ampliación	111
Loja	690	Ampliación	170
Loja	691	Ampliación	174



Loja	692	Ampliación	176
Loja	693	Ampliación	182
Loja	694	Ampliación	190
Loja	695	Ampliación	192
Loja	696	Ampliación	185
Loja	697	Ampliación	190
Loja	698	Ampliación	178
Loja	699	Ampliación	196
Loja	700	Ampliación	186
Loja	701	Ampliación	217
Loja	702	Ampliación	195
Loja	703	Ampliación	222
Loja	704	Ampliación	201
Loja	705	Ampliación	190
Loja	706	Ampliación	189
Loja	707	Ampliación	191
Loja	708	Ampliación	187
Loja	709	Ampliación	188
Loja	710	Ampliación	185
Loja	711	Ampliación	184
Loja	712	Ampliación	189
Loja	713	Ampliación	185
Loja	714	Ampliación	174
Loja	715	Ampliación	184
Loja	716	Ampliación	179
Loja	717	Ampliación	183
Loja	718	Ampliación	174
Loja	719	Ampliación	171
Loja	720	Ampliación	168
Loja	721	Ampliación	169
Loja	722	Ampliación	172
Loja	723	Ampliación	167
Loja	724	Ampliación	50
Loja	725	Ampliación	90
Loja	726	Ampliación	89
Loja	727	Ampliación	128
Loja	728	Ampliación	121
Loja	729	Ampliación	100
Loja	730	Ampliación	105
Loja	731	Ampliación	154
Loja	732	Ampliación	109
Loja	733	Ampliación	111



Loja	734	Ampliación	116
Loja	735	Ampliación	98
Loja	736	Ampliación	106
Loja	737	Ampliación	115
Loja	738	Ampliación	107
Loja	739	Ampliación	111
Loja	740	Ampliación	123
Loja	741	Ampliación	99
Loja	742	Ampliación	93
Loja	743	Ampliación	104
Loja	744	Ampliación	94
Loja	745	Ampliación	108
Loja	746	Ampliación	109
Loja	747	Ampliación	99
Loja	748	Ampliación	121
Loja	749	Ampliación	85
Loja	750	Ampliación	92
Loja	751	Ampliación	91
Loja	752	Ampliación	86
Loja	753	Ampliación	88
Loja	754	Ampliación	109
Loja	755	Ampliación	88
Loja	756	Ampliación	92
Loja	757	Ampliación	104
Loja	758	Ampliación	94
Loja	759	Ampliación	121
Loja	760	Ampliación	107
Loja	761	Ampliación	48
Loja	762	Ampliación	115
Loja	763	Ampliación	111
Loja	764	Ampliación	120
Loja	765	Ampliación	129
Loja	766	Ampliación	95
Loja	767	Ampliación	91
Loja	768	Ampliación	98
Loja	769	Ampliación	86
Loja	770	Ampliación	67
Loja	771	Ampliación	84
Loja	772	Ampliación	83
Loja	773	Ampliación	94
Loja	774	Ampliación	123
Loja	775	Ampliación	112



Loja	776	Ampliación	133
Loja	777	Ampliación	149
Loja	778	Ampliación	137
Loja	779	Ampliación	176
Loja	780	Ampliación	169
Loja	781	Ampliación	195
Loja	782	Ampliación	188
Loja	783	Ampliación	247
Loja	784	Ampliación	179
Loja	785	Ampliación	209
Loja	786	Ampliación	160
Loja	787	Ampliación	117
Loja	788	Ampliación	227
Loja	789	Ampliación	155
Loja	790	Ampliación	118
Loja	791	Ampliación	171
Loja	792	Ampliación	152
Loja	793	Ampliación	183
Loja	794	Ampliación	219
Loja	795	Ampliación	127
Loja	796	Ampliación	142
Loja	797	Ampliación	125
Loja	798	Ampliación	107
Loja	799	Ampliación	129
Loja	800	Ampliación	157
Loja	801	Ampliación	160
Loja	802	Ampliación	161
Loja	803	Ampliación	153
Loja	804	Ampliación	161
Loja	805	Ampliación	188
Loja	806	Ampliación	295
Loja	807	Ampliación	189
Loja	808	Ampliación	197
Loja	809	Ampliación	190
Loja	810	Ampliación	191
Loja	811	Ampliación	197
Loja	812	Ampliación	168
Loja	813	Ampliación	179
Loja	814	Ampliación	141
Loja	815	Ampliación	159
Loja	816	Ampliación	167
Loja	817	Ampliación	127



Loja	818	Ampliación	176
Loja	819	Ampliación	171
Loja	820	Ampliación	157
Loja	821	Ampliación	154
Loja	822	Ampliación	147
Loja	823	Ampliación	151
Loja	824	Ampliación	191
Loja	825	Ampliación	187
Loja	826	Ampliación	193
Loja	827	Ampliación	191
Loja	828	Ampliación	182
Loja	829	Ampliación	177
Loja	830	Ampliación	178
Loja	831	Ampliación	181
Loja	832	Ampliación	184
Loja	833	Ampliación	178
Loja	834	Ampliación	203
Loja	835	Ampliación	189
Loja	836	Ampliación	186
Loja	837	Ampliación	147
Loja	838	Ampliación	153
Loja	839	Ampliación	172
Loja	840	Ampliación	149
Loja	841	Ampliación	177
Loja	842	Ampliación	151
Loja	843	Ampliación	143
Loja	844	Ampliación	120
Loja	845	Ampliación	148
Loja	846	Ampliación	150
Loja	847	Ampliación	165
Loja	848	Ampliación	169
Loja	849	Ampliación	159
Loja	850	Ampliación	168
Loja	851	Ampliación	173
Loja	852	Ampliación	178
Loja	853	Ampliación	171
Loja	854	Ampliación	166
Loja	855	Ampliación	164
Loja	856	Ampliación	150
Loja	857	Ampliación	197
Loja	858	Ampliación	174
Loja	859	Ampliación	177



Loja	860	Ampliación	223
Loja	861	Ampliación	98
Loja	862	Ampliación	130
Loja	863	Ampliación	137
Loja	864	Ampliación	101
Loja	865	Ampliación	135
Loja	866	Ampliación	100
Loja	867	Ampliación	133
Loja	868	Ampliación	138
Loja	869	Ampliación	118
Loja	870	Ampliación	123
Loja	871	Ampliación	120
Loja	872	Ampliación	137
Loja	873	Ampliación	189
Loja	874	Ampliación	129
Loja	875	Ampliación	125
Loja	876	Ampliación	133
Loja	877	Ampliación	128
Loja	878	Ampliación	136
Loja	879	Ampliación	123
Loja	880	Ampliación	105
Loja	881	Ampliación	128
Loja	882	Ampliación	127
Loja	883	Ampliación	119
Loja	884	Ampliación	124
Loja	885	Ampliación	121
Loja	886	Ampliación	135
Loja	887	Ampliación	122
Loja	888	Ampliación	139
Loja	889	Ampliación	111
Loja	890	Ampliación	125
Loja	891	Ampliación	117
Loja	892	Ampliación	123
Loja	893	Ampliación	105
Loja	894	Ampliación	122
Loja	895	Ampliación	115
Loja	896	Ampliación	161
Loja	897	Ampliación	136
Loja	898	Ampliación	157
Loja	899	Ampliación	111
Loja	900	Ampliación	119
Loja	901	Ampliación	154



Loja	902	Ampliación	141
Loja	903	Ampliación	128
Loja	904	Ampliación	151
Loja	905	Ampliación	166
Loja	906	Ampliación	122
Loja	907	Ampliación	176
Loja	908	Ampliación	169
Loja	909	Ampliación	171
Loja	910	Ampliación	206
Loja	911	Ampliación	173
Loja	912	Ampliación	179
Loja	913	Ampliación	155
Loja	914	Ampliación	154
Loja	915	Ampliación	184
Loja	916	Ampliación	153
Loja	917	Ampliación	204
Loja	918	Ampliación	231
Loja	919	Ampliación	222
Loja	920	Ampliación	190
Loja	921	Ampliación	176
Loja	922	Ampliación	99
Loja	923	Ampliación	179
Loja	924	Ampliación	196
Loja	925	Ampliación	111
Loja	926	Ampliación	140
Loja	927	Ampliación	226
Loja	928	Ampliación	228
Loja	929	Ampliación	232
Loja	930	Ampliación	227
Loja	931	Ampliación	209
Loja	932	Ampliación	200
Loja	933	Ampliación	219
Loja	934	Ampliación	211
Loja	935	Ampliación	190
Loja	936	Ampliación	143
Loja	937	Ampliación	189
Loja	938	Ampliación	203
Loja	939	Ampliación	201
Loja	940	Ampliación	196
Loja	941	Ampliación	171
Loja	942	Ampliación	120
Loja	943	Ampliación	151



Loja	944	Ampliación	116
Loja	945	Ampliación	106
Loja	946	Ampliación	109
Loja	947	Ampliación	116
Loja	948	Ampliación	108
Loja	949	Ampliación	107
Loja	950	Ampliación	110
Loja	951	Ampliación	153
Loja	952	Ampliación	181
Loja	953	Ampliación	177
Loja	954	Ampliación	184
Loja	955	Ampliación	124
Loja	956	Ampliación	122
Loja	957	Ampliación	124
Loja	958	Ampliación	130
Loja	959	Ampliación	123
Loja	960	Ampliación	115
Loja	961	Ampliación	117
Loja	962	Ampliación	125
Loja	963	Ampliación	137
Loja	964	Ampliación	112
Loja	965	Ampliación	138
Loja	966	Ampliación	167
Loja	967	Ampliación	207
Loja	968	Ampliación	186
Loja	969	Ampliación	157
Loja	970	Ampliación	185
Loja	971	Ampliación	165
Loja	972	Ampliación	159
Loja	973	Ampliación	146
Loja	974	Ampliación	136
Loja	975	Ampliación	145
Loja	976	Ampliación	198
Loja	977	Ampliación	176
Loja	978	Ampliación	170
Loja	979	Ampliación	125
Loja	980	Ampliación	137
Loja	981	Ampliación	166
Loja	982	Ampliación	152
Loja	983	Ampliación	198
Loja	984	Ampliación	169
Loja	985	Ampliación	164



Loja	986	Ampliación	149
Loja	987	Ampliación	184
Loja	988	Ampliación	195
Loja	989	Ampliación	175
Loja	990	Ampliación	212
Loja	991	Ampliación	122
Loja	992	Ampliación	144
Loja	993	Ampliación	110
Loja	994	Ampliación	102
Loja	995	Ampliación	111
Loja	996	Ampliación	119
Loja	997	Ampliación	107
Loja	998	Ampliación	190
Loja	999	Ampliación	169
Loja	1000	Ampliación	195
Loja	1001	Ampliación	233
Loja	1002	Ampliación	212
Loja	1003	Ampliación	258
Loja	1004	Ampliación	271
Loja	1005	Ampliación	203
Loja	1006	Ampliación	175
Loja	1007	Ampliación	134
Loja	1008	Ampliación	237
Loja	1009	Ampliación	214
Loja	1010	Ampliación	165
Loja	1011	Ampliación	182
Loja	1012	Ampliación	148
Loja	1013	Ampliación	155
Loja	1014	Ampliación	176
Loja	1015	Ampliación	169
Loja	1016	Ampliación	133
Loja	1017	Ampliación	128
Loja	1018	Ampliación	354
Loja	1019	Ampliación	248
Loja	1020	Ampliación	188
Loja	1021	Ampliación	185
Loja	1022	Ampliación	201
Loja	1023	Ampliación	207
Loja	1024	Ampliación	322
Loja	1025	Ampliación	194
Loja	1026	Ampliación	183
Loja	1027	Ampliación	182



Loja	1028	Ampliación	300
Loja	1029	Ampliación	255
Loja	1030	Ampliación	354
Loja	1031	Ampliación	182
Loja	1032	Ampliación	219
Loja	1033	Ampliación	243
Loja	1034	Ampliación	239
Loja	1035	Ampliación	220
Loja	1036	Ampliación	176
Loja	1037	Ampliación	168
Loja	1038	Ampliación	191
Loja	1039	Ampliación	141
Loja	1040	Ampliación	160
Loja	1041	Ampliación	172
Loja	1042	Ampliación	153
Loja	1043	Ampliación	119
Loja	1044	Ampliación	118
Loja	1045	Ampliación	127
Loja	1046	Ampliación	151
Loja	1047	Ampliación	179
Loja	1048	Ampliación	293
Loja	1049	Ampliación	256
Loja	1050	Ampliación	133
Loja	1051	Ampliación	173
Loja	1052	Ampliación	156
Loja	1053	Ampliación	118
Loja	1054	Ampliación	235
Loja	1055	Ampliación	220
Loja	1056	Ampliación	196
Loja	1057	Ampliación	184
Loja	1058	Ampliación	178
Loja	1059	Ampliación	178
Loja	1060	Ampliación	183
Loja	1061	Ampliación	209
Loja	1062	Ampliación	190
Loja	1063	Ampliación	165
Loja	1064	Ampliación	170
Loja	1065	Ampliación	153
Loja	1066	Ampliación	153
Loja	1067	Ampliación	161
Loja	1068	Ampliación	147
Loja	1069	Ampliación	177



Loja	1070	Ampliación	163
Loja	1071	Ampliación	157
Loja	1072	Ampliación	121
Loja	1073	Ampliación	125
Loja	1074	Ampliación	145
Loja	1075	Ampliación	164
Loja	1076	Ampliación	145
Loja	1077	Ampliación	155
Loja	1078	Ampliación	152
Loja	1079	Ampliación	153
Loja	1080	Ampliación	168
Loja	1081	Ampliación	153
Loja	1082	Ampliación	160
Loja	1083	Ampliación	156
Loja	1084	Ampliación	152
Loja	1085	Ampliación	156
Loja	1086	Ampliación	151
Loja	1087	Ampliación	181
Loja	1088	Ampliación	102
Loja	1089	Ampliación	109
Loja	1090	Ampliación	117
Loja	1091	Ampliación	95
Loja	1092	Ampliación	95
Loja	1093	Ampliación	110
Loja	1094	Ampliación	116
Loja	1095	Ampliación	117
Loja	1096	Ampliación	127
Loja	1097	Ampliación	122
Loja	1098	Ampliación	103
Loja	1099	Ampliación	105
Loja	1100	Ampliación	119
Loja	1101	Ampliación	120
Loja	1102	Ampliación	147
Loja	1103	Ampliación	98
Loja	1104	Ampliación	92
Loja	1105	Ampliación	102
Loja	1106	Ampliación	128
Loja	1107	Ampliación	122
Loja	1108	Ampliación	125
Loja	1109	Ampliación	118
Loja	1110	Ampliación	111
Loja	1111	Ampliación	122



Loja	1112	Ampliación	120
Loja	1113	Ampliación	127
Loja	1114	Ampliación	125
Loja	1115	Ampliación	129
Loja	1116	Ampliación	128
Loja	1117	Ampliación	129
Loja	1118	Ampliación	119
Loja	1119	Ampliación	143
Loja	1120	Ampliación	139
Loja	1121	Ampliación	147
Loja	1122	Ampliación	142
Loja	1123	Ampliación	139
Loja	1124	Ampliación	135
Loja	1125	Ampliación	115
Loja	1126	Ampliación	120
Loja	1127	Ampliación	112
Loja	1128	Ampliación	118
Loja	1129	Ampliación	122
Loja	1130	Ampliación	128
Loja	1131	Ampliación	150
Loja	1132	Ampliación	88
Loja	1133	Ampliación	134
Loja	1134	Ampliación	133
Loja	1135	Ampliación	130
Loja	1136	Ampliación	123
Loja	1137	Ampliación	118
Loja	1138	Ampliación	121
Loja	1139	Ampliación	107
Loja	1140	Ampliación	106
Loja	1141	Ampliación	110
Loja	1142	Ampliación	123
Loja	1143	Ampliación	123
Loja	1144	Ampliación	120
Loja	1145	Ampliación	115
Loja	1146	Ampliación	119
Loja	1147	Ampliación	135
Loja	1148	Ampliación	145
Loja	1149	Ampliación	129
Loja	1150	Ampliación	130
Loja	1151	Ampliación	117
Loja	1152	Ampliación	121
Loja	1153	Ampliación	75



Loja	1154	Ampliación	69
Loja	1155	Ampliación	76
Loja	1156	Ampliación	71
Loja	1157	Ampliación	71
Loja	1158	Ampliación	74
Loja	1159	Ampliación	69
Loja	1160	Ampliación	76
Loja	1161	Ampliación	75
Loja	1162	Ampliación	75
Loja	1163	Ampliación	70
Loja	1164	Ampliación	73
Loja	1165	Ampliación	75
Loja	1166	Ampliación	67
Loja	1167	Ampliación	65
Loja	1168	Ampliación	62
Loja	1169	Ampliación	69
Loja	1170	Ampliación	81
Loja	1171	Ampliación	83
Loja	1172	Ampliación	75
Loja	1173	Ampliación	76
Loja	1174	Ampliación	77
Loja	1175	Ampliación	65
Loja	1176	Ampliación	74
Loja	1177	Ampliación	68
Loja	1178	Ampliación	64
Loja	1179	Ampliación	62
Loja	1180	Ampliación	71
Loja	1181	Ampliación	70
Loja	1182	Ampliación	60
Loja	1183	Ampliación	87
Loja	1184	Ampliación	124
Loja	1185	Ampliación	121
Loja	1186	Ampliación	112
Loja	1187	Ampliación	133
Loja	1188	Ampliación	95
Loja	1189	Ampliación	90
Loja	1190	Ampliación	102
Loja	1191	Ampliación	86
Loja	1192	Ampliación	82
Loja	1193	Ampliación	87
Loja	1194	Ampliación	95
Loja	1195	Ampliación	102



Loja	1196	Ampliación	98
Loja	1197	Ampliación	98
Loja	1198	Ampliación	99
Loja	1199	Ampliación	90
Loja	1200	Ampliación	91
Loja	1201	Ampliación	89
Loja	1202	Ampliación	87
Loja	1203	Ampliación	91
Loja	1204	Ampliación	12
Loja	1205	Ampliación	84
Loja	1206	Ampliación	87
Loja	1207	Ampliación	94
Loja	1208	Ampliación	105
Loja	1209	Ampliación	104
Loja	1210	Ampliación	103
Loja	1211	Ampliación	92
Loja	1212	Ampliación	102
Loja	1213	Ampliación	109
Loja	1214	Ampliación	88
Loja	1215	Ampliación	111
Loja	1216	Ampliación	98
Loja	1217	Ampliación	99
Loja	1218	Ampliación	100
Loja	1219	Ampliación	99
Loja	1220	Ampliación	75
Loja	1221	Ampliación	82
Loja	1222	Ampliación	84
Loja	1223	Ampliación	89
Loja	1224	Ampliación	81
Loja	1225	Ampliación	87
Loja	1226	Ampliación	88
Loja	1227	Ampliación	100
Loja	1228	Ampliación	84
Loja	1229	Ampliación	91
Loja	1230	Ampliación	98
Loja	1231	Ampliación	89
Loja	1232	Ampliación	103
Loja	1233	Ampliación	92
Loja	1234	Ampliación	105
Loja	1235	Ampliación	98
Loja	1236	Ampliación	93
Loja	1237	Ampliación	88



Loja	1238	Ampliación	87
Loja	1239	Ampliación	90
Loja	1240	Ampliación	95
Loja	1241	Ampliación	95
Loja	1242	Ampliación	89
Loja	1243	Ampliación	55
Loja	1244	Ampliación	91
Loja	1245	Ampliación	111
Loja	1246	Ampliación	116
Loja	1247	Ampliación	89
Loja	1248	Ampliación	105
Loja	1249	Ampliación	93
Loja	1250	Ampliación	91
Loja	1251	Ampliación	100
Loja	1252	Ampliación	91
Loja	1253	Ampliación	99
Loja	1254	Ampliación	120
Loja	1255	Ampliación	100
Loja	1256	Ampliación	98
Loja	1257	Ampliación	106
Loja	1258	Ampliación	99
Loja	1259	Ampliación	125
Loja	1260	Ampliación	98
Loja	1261	Ampliación	105
Loja	1262	Ampliación	99
Loja	1263	Ampliación	100
Loja	1264	Ampliación	109
Loja	1265	Ampliación	93
Loja	1266	Ampliación	80
Loja	1267	Ampliación	89
Loja	1268	Ampliación	111
Loja	1269	Ampliación	115
Loja	1270	Ampliación	112
Loja	1271	Ampliación	110
Loja	1272	Ampliación	111
Loja	1273	Ampliación	119
Loja	1274	Ampliación	109
Loja	1275	Ampliación	120
Loja	1276	Ampliación	118
Loja	1277	Ampliación	55
Loja	1278	Ampliación	109
Loja	1279	Ampliación	104



Loja	1280	Ampliación	117
Loja	1281	Ampliación	100
Loja	1282	Ampliación	118
Loja	1283	Ampliación	115
Loja	1284	Ampliación	159
Loja	1285	Ampliación	165
Loja	1286	Ampliación	164
Loja	1287	Ampliación	153
Loja	1288	Ampliación	110
Loja	1289	Ampliación	120
Loja	1290	Ampliación	125
Loja	1291	Ampliación	149
Loja	1292	Ampliación	115
Loja	1293	Ampliación	120
Loja	1294	Ampliación	104
Loja	1295	Ampliación	200
Loja	1296	Ampliación	164
Loja	1297	Ampliación	134
Loja	1298	Ampliación	138
Loja	1299	Ampliación	172
Loja	1300	Ampliación	271
Loja	1301	Ampliación	222
Loja	1302	Ampliación	311
Loja	1303	Ampliación	220
Loja	1304	Ampliación	179
Loja	1305	Ampliación	179
Loja	1306	Ampliación	249
Loja	1307	Ampliación	294
Loja	1308	Ampliación	273
Loja	1309	Ampliación	152
Loja	1310	Ampliación	138
Loja	1311	Ampliación	137
Loja	1312	Ampliación	122
Loja	1313	Ampliación	134
Loja	1314	Ampliación	136
Loja	1315	Ampliación	147
Loja	1316	Ampliación	141
Loja	1317	Ampliación	147
Loja	1318	Ampliación	144
Loja	1319	Ampliación	133
Loja	1320	Ampliación	160
Loja	1321	Ampliación	194



Loja	1322	Ampliación	145
Loja	1323	Ampliación	147
Loja	1324	Ampliación	270
Loja	1325	Ampliación	199
Loja	1326	Ampliación	226
Loja	1327	Ampliación	166
Loja	1328	Ampliación	184
Loja	1329	Ampliación	175
Loja	1330	Ampliación	142
Loja	1331	Ampliación	145
Loja	1332	Ampliación	144
Loja	1333	Ampliación	190
Loja	1334	Ampliación	187
Loja	1335	Ampliación	164
Loja	1336	Ampliación	189
Loja	1337	Ampliación	182
Loja	1338	Ampliación	173
Loja	1339	Ampliación	191
Loja	1340	Ampliación	179
Loja	1341	Ampliación	190
Loja	1342	Ampliación	195
Loja	1343	Ampliación	154
Loja	1344	Ampliación	167
Loja	1345	Ampliación	168
Loja	1346	Ampliación	167
Loja	1347	Ampliación	187
Loja	1348	Ampliación	166
Loja	1349	Ampliación	181
Loja	1350	Ampliación	191
Loja	1351	Ampliación	209
Loja	1352	Ampliación	196
Loja	1353	Ampliación	208
Loja	1354	Ampliación	203
Loja	1355	Ampliación	208
Loja	1356	Ampliación	191
Loja	1357	Ampliación	198
Loja	1358	Ampliación	205
Loja	1359	Ampliación	197
Loja	1360	Ampliación	222
Loja	1361	Ampliación	233
Loja	1362	Ampliación	245
Loja	1363	Ampliación	239



Loja	1364	Ampliación	226
Loja	1365	Ampliación	225
Loja	1366	Ampliación	216
Loja	1367	Ampliación	210
Loja	1368	Ampliación	230
Loja	1369	Ampliación	233
Loja	1370	Ampliación	238
Loja	1371	Ampliación	215
Loja	1372	Ampliación	214
Loja	1373	Ampliación	227
Loja	1374	Ampliación	230
Loja	1375	Ampliación	219
Loja	1376	Ampliación	221
Loja	1377	Ampliación	210
Loja	1378	Ampliación	206
Loja	1379	Ampliación	212
Loja	1380	Ampliación	203
Loja	1381	Ampliación	197
Loja	1382	Ampliación	205
Loja	1383	Ampliación	209
Loja	1384	Ampliación	210
Loja	1385	Ampliación	193
Loja	1386	Ampliación	206
Loja	1387	Ampliación	204
Loja	1388	Ampliación	206
Loja	1389	Ampliación	207
Loja	1390	Ampliación	203
Loja	1391	Ampliación	232
Loja	1392	Ampliación	231
Loja	1393	Ampliación	227
Loja	1394	Ampliación	223
Loja	1395	Ampliación	195
Loja	1396	Ampliación	216
Loja	1397	Ampliación	200
Loja	1398	Ampliación	219
Loja	1399	Ampliación	225
Loja	1400	Ampliación	226
Loja	1401	Ampliación	254
Loja	1402	Ampliación	212
Loja	1403	Ampliación	220
Loja	1404	Ampliación	222
Loja	1405	Ampliación	199



Loja	1406	Ampliación	207
Loja	1407	Ampliación	230
Loja	1408	Ampliación	219
Loja	1409	Ampliación	202
Loja	1410	Ampliación	105
Loja	1411	Ampliación	204
Loja	1412	Ampliación	149
Loja	1413	Ampliación	106
Loja	1414	Ampliación	88
Loja	1415	Ampliación	129
Loja	1416	Ampliación	27
Loja	1417	Ampliación	109
Loja	1418	Ampliación	112
Loja	1419	Ampliación	136
Loja	1420	Ampliación	185
Loja	1421	Ampliación	142
Loja	1422	Ampliación	133
Loja	1423	Ampliación	197
Loja	1424	Ampliación	204
Loja	1425	Ampliación	194
Loja	1426	Ampliación	240
Loja	1427	Ampliación	233
Loja	1428	Ampliación	228
Loja	1429	Ampliación	229
Loja	1430	Ampliación	223
Loja	1431	Ampliación	221
Loja	1432	Ampliación	226
Loja	1433	Ampliación	233
Loja	1434	Ampliación	217
Loja	1435	Ampliación	219
Loja	1436	Ampliación	200
Loja	1437	Ampliación	186
Loja	1438	Ampliación	206
Loja	1439	Ampliación	212
Loja	1440	Ampliación	203
Loja	1441	Ampliación	198
Loja	1442	Ampliación	205
Loja	1443	Ampliación	217
Loja	1444	Ampliación	196
Loja	1445	Ampliación	194
Loja	1446	Ampliación	197
Loja	1447	Ampliación	196



Loja	1448	Ampliación	192
Loja	1449	Ampliación	196
Loja	1450	Ampliación	198
Loja	1451	Ampliación	187
Loja	1452	Ampliación	188
Loja	1453	Ampliación	195
Loja	1454	Ampliación	192
Loja	1455	Ampliación	186
Loja	1456	Ampliación	189
Loja	1457	Ampliación	188
Loja	1458	Ampliación	186
Loja	1459	Ampliación	190
Loja	1460	Ampliación	194
Loja	1461	Ampliación	184
Loja	1462	Ampliación	205
Loja	1463	Ampliación	202
Loja	1464	Ampliación	182
Loja	1465	Ampliación	185
Loja	1466	Ampliación	173
Loja	1467	Ampliación	191
Loja	1468	Ampliación	193
Loja	1469	Ampliación	202
Loja	1470	Ampliación	190
Loja	1471	Ampliación	157
Loja	1472	Ampliación	140
Loja	1473	Ampliación	127
Loja	1474	Ampliación	137
Loja	1475	Ampliación	122
Loja	1476	Ampliación	214
Loja	1477	Ampliación	207
Loja	1478	Ampliación	204
Loja	1479	Ampliación	209
Loja	1480	Ampliación	221
Loja	1481	Ampliación	123
Loja	1482	Ampliación	139
Loja	1483	Ampliación	152
Loja	1484	Ampliación	133
Loja	1485	Ampliación	136
Loja	1486	Ampliación	199
Loja	1487	Ampliación	198
Loja	1488	Ampliación	197
Loja	1489	Ampliación	194



Loja	1490	Ampliación	179
Loja	1491	Ampliación	191
Loja	1492	Ampliación	175
Loja	1493	Ampliación	192
Loja	1494	Ampliación	182
Loja	1495	Ampliación	193
Loja	1496	Ampliación	188
Loja	1497	Ampliación	149
Loja	1498	Ampliación	163
Loja	1499	Ampliación	154
Loja	1500	Ampliación	147
Loja	1501	Ampliación	163
Loja	1502	Ampliación	200
Loja	1503	Ampliación	176
Loja	1504	Ampliación	164
Loja	1505	Ampliación	157
Loja	1506	Ampliación	152
Loja	1507	Ampliación	159
Loja	1508	Ampliación	147
Loja	1509	Ampliación	197
Loja	1510	Ampliación	220
Loja	1511	Ampliación	196
Loja	1512	Ampliación	192
Loja	1513	Ampliación	187
Loja	1514	Ampliación	186
Loja	1515	Ampliación	191
Loja	1516	Ampliación	151
Loja	1517	Ampliación	159
Loja	1518	Ampliación	212
Loja	1519	Ampliación	212
Loja	1520	Ampliación	198
Loja	1521	Ampliación	190
Loja	1522	Ampliación	192
Loja	1523	Ampliación	203
Loja	1524	Ampliación	205
Loja	1525	Ampliación	227
Loja	1526	Ampliación	236
Loja	1527	Ampliación	205
Loja	1528	Ampliación	219
Loja	1529	Ampliación	210
Loja	1530	Ampliación	176
Loja	1531	Ampliación	185



Loja	1532	Ampliación	168
Loja	1533	Ampliación	163
Loja	1534	Ampliación	163
Loja	1535	Ampliación	165
Loja	1536	Ampliación	170
Loja	1537	Ampliación	159
Loja	1538	Ampliación	161
Loja	1539	Ampliación	182
Loja	1540	Ampliación	168
Loja	1541	Ampliación	156
Loja	1542	Ampliación	234
Loja	1543	Ampliación	197
Loja	1544	Ampliación	232
Loja	1545	Ampliación	226
Loja	1546	Ampliación	207
Loja	1547	Ampliación	236
Loja	1548	Ampliación	202
Loja	1549	Ampliación	199
Loja	1550	Ampliación	188
Loja	1551	Ampliación	161
Loja	1552	Ampliación	161
Loja	1553	Ampliación	197
Loja	1554	Ampliación	202
Loja	1555	Ampliación	208
Loja	1556	Ampliación	187
Loja	1557	Ampliación	172
Loja	1558	Ampliación	204
Loja	1559	Ampliación	224
Loja	1560	Ampliación	95
Loja	1561	Ampliación	100
Loja	1562	Ampliación	123
Loja	1563	Ampliación	145
Loja	1564	Ampliación	171
Loja	1565	Ampliación	127
Loja	1566	Ampliación	135
Loja	1567	Ampliación	122
Loja	1568	Ampliación	125
Loja	1569	Ampliación	119
Loja	1570	Ampliación	179
Loja	1571	Ampliación	196
Loja	1572	Ampliación	227
Loja	1573	Ampliación	203



Loja	1574	Ampliación	206
Loja	1575	Ampliación	159
Loja	1576	Ampliación	192
Loja	1577	Ampliación	152
Loja	1578	Ampliación	118
Loja	1579	Ampliación	116
Loja	1580	Ampliación	102
Loja	1581	Ampliación	120
Loja	1582	Ampliación	125
Loja	1583	Ampliación	127
Loja	1584	Ampliación	135
Loja	1585	Ampliación	106
Loja	1586	Ampliación	107
Loja	1587	Ampliación	146
Loja	1588	Ampliación	151
Loja	1589	Ampliación	147
Loja	1590	Ampliación	131
Loja	1591	Ampliación	140
Loja	1592	Ampliación	164
Loja	1593	Ampliación	151
Loja	1594	Ampliación	151
Loja	1595	Ampliación	150
Loja	1596	Ampliación	155
Loja	1597	Ampliación	115
Loja	1598	Ampliación	142
Loja	1599	Ampliación	155
Loja	1600	Ampliación	135
Loja	1601	Ampliación	105
Loja	1602	Ampliación	103
Loja	1603	Ampliación	137
Loja	1604	Ampliación	127
Loja	1605	Ampliación	117
Loja	1606	Ampliación	84
Loja	1607	Ampliación	107
Loja	1608	Ampliación	100
Loja	1609	Ampliación	235
Loja	1610	Ampliación	229
Loja	1611	Ampliación	178
Loja	1612	Ampliación	140
Loja	1613	Ampliación	92
Loja	1614	Ampliación	91
Loja	1615	Ampliación	99



Loja	1616	Ampliación	94
Loja	1617	Ampliación	117
Loja	1618	Ampliación	200
Loja	1619	Ampliación	234
Loja	1620	Ampliación	223
Loja	1621	Ampliación	182
Loja	1622	Ampliación	77
Loja	1623	Ampliación	115
Loja	1624	Ampliación	192
Loja	1625	Ampliación	180
Loja	1626	Ampliación	75
Loja	1627	Ampliación	92
Loja	1628	Ampliación	103
Loja	1629	Ampliación	195
Loja	1630	Ampliación	182
Loja	1631	Ampliación	163
Loja	1632	Ampliación	228
Loja	1633	Ampliación	225
Loja	1634	Ampliación	96
Loja	1635	Ampliación	139
Loja	1636	Ampliación	164
Loja	1637	Ampliación	170
Loja	1638	Ampliación	167
Loja	1639	Ampliación	163
Loja	1640	Ampliación	218
Loja	1641	Ampliación	148
Loja	1642	Ampliación	138
Loja	1643	Ampliación	98
Loja	1644	Ampliación	104
Loja	1645	Ampliación	107
Loja	1646	Ampliación	75
Loja	1647	Ampliación	115
Loja	1648	Ampliación	95
Loja	1649	Ampliación	85
Loja	1650	Ampliación	112
Loja	1651	Ampliación	163
Loja	1652	Ampliación	156
Loja	1653	Ampliación	169
Loja	1654	Ampliación	202
Loja	1655	Ampliación	174
Loja	1656	Ampliación	137
Loja	1657	Ampliación	148



Loja	1658	Ampliación	224
Loja	1659	Ampliación	75
Loja	1660	Ampliación	71
Loja	1661	Ampliación	76
Loja	1662	Ampliación	63
Loja	1663	Ampliación	87
Loja	1664	Ampliación	89
Loja	1665	Ampliación	70
Loja	1666	Ampliación	69
Loja	1667	Ampliación	65
Loja	1668	Ampliación	86
Loja	1669	Ampliación	109
Loja	1670	Ampliación	124
Loja	1671	Ampliación	133
Loja	1672	Ampliación	147
Loja	1673	Ampliación	225
Loja	1674	Ampliación	110
Loja	1675	Ampliación	90
Loja	1676	Ampliación	94
Loja	1677	Ampliación	89
Loja	1678	Ampliación	67
Loja	1679	Ampliación	111
Loja	1680	Ampliación	112
Loja	1681	Ampliación	103
Loja	1682	Ampliación	124
Loja	1683	Ampliación	95
Loja	1684	Ampliación	106
Loja	1685	Ampliación	91
Loja	1686	Ampliación	146
Loja	1687	Ampliación	117
Loja	1688	Ampliación	164
Loja	1689	Ampliación	79
Loja	1690	Ampliación	126
Loja	1691	Ampliación	101
Loja	1692	Ampliación	76
Loja	1693	Ampliación	86
Loja	1694	Ampliación	87
Loja	1695	Ampliación	84
Loja	1696	Ampliación	86
Loja	1697	Ampliación	81
Loja	1698	Ampliación	88
Loja	1699	Ampliación	78



Loja	1700	Ampliación	86
Loja	1701	Ampliación	88
Loja	1702	Ampliación	94
Loja	1703	Ampliación	92
Loja	1704	Ampliación	98
Loja	1705	Ampliación	103
Loja	1706	Ampliación	113
Loja	1707	Ampliación	106
Loja	1708	Ampliación	147
Loja	1709	Ampliación	112
Loja	1710	Ampliación	119
Loja	1711	Ampliación	154
Loja	1712	Ampliación	117
Loja	1713	Ampliación	119
Loja	1714	Ampliación	142
Loja	1715	Ampliación	27
Loja	1716	Ampliación	165
Loja	1717	Ampliación	183
Loja	1718	Ampliación	78
Loja	1719	Ampliación	80
Loja	1720	Ampliación	160
Loja	1721	Ampliación	144
Loja	1722	Ampliación	157
Loja	1723	Ampliación	151
Loja	1724	Ampliación	153
Loja	1725	Ampliación	159
Loja	1726	Ampliación	144
Loja	1727	Ampliación	156
Loja	1728	Ampliación	100
Loja	1729	Ampliación	142
Loja	1730	Ampliación	140
Loja	1731	Ampliación	132
Loja	1732	Ampliación	163
Loja	1733	Ampliación	131
Loja	1734	Ampliación	153
Loja	1735	Ampliación	159
Loja	1736	Ampliación	178
Loja	1737	Ampliación	173
Loja	1738	Ampliación	162
Loja	1739	Ampliación	175
Loja	1740	Ampliación	181
Loja	1741	Ampliación	92



Loja	1742	Ampliación	182
Loja	1743	Ampliación	146
Loja	1744	Ampliación	177
Loja	1745	Ampliación	192
Loja	1746	Ampliación	220
Loja	1747	Ampliación	237
Loja	1748	Ampliación	203
Loja	1749	Ampliación	253
Loja	1750	Ampliación	255
Loja	1751	Ampliación	251
Loja	1752	Ampliación	245
Loja	1753	Ampliación	249
Loja	1754	Ampliación	120
Loja	1755	Ampliación	243
Loja	1756	Ampliación	252
Loja	1757	Ampliación	260
Loja	1758	Ampliación	261
Loja	1759	Ampliación	248
Loja	1760	Ampliación	255
Loja	1761	Ampliación	259
Loja	1762	Ampliación	247
Loja	1763	Ampliación	291
Loja	1764	Ampliación	257
Loja	1765	Ampliación	239
Loja	1766	Ampliación	238
Loja	1767	Ampliación	256
Loja	1768	Ampliación	249
Loja	1769	Ampliación	252
Loja	1770	Ampliación	244
Loja	1771	Ampliación	245
Loja	1772	Ampliación	251
Loja	1773	Ampliación	314
Loja	1774	Ampliación	246
Loja	1775	Ampliación	234
Loja	1776	Ampliación	239
Loja	1777	Ampliación	237
Loja	1778	Ampliación	255
Loja	1779	Ampliación	211
Loja	1780	Ampliación	246
Loja	1781	Ampliación	256
Loja	1782	Ampliación	216
Loja	1783	Ampliación	199



Loja	1784	Ampliación	197
Loja	1785	Ampliación	226
Loja	1786	Ampliación	194
Loja	1787	Ampliación	191
Loja	1788	Ampliación	211
Loja	1789	Ampliación	310
Loja	1790	Ampliación	304
Loja	1791	Ampliación	300
Loja	1792	Ampliación	265
Loja	1793	Ampliación	230
Loja	1794	Ampliación	223
Loja	1795	Ampliación	226
Loja	1796	Ampliación	214
Loja	1797	Ampliación	215
Loja	1798	Ampliación	220
Loja	1799	Ampliación	241
Loja	1800	Ampliación	218
Loja	1801	Ampliación	220
Loja	1802	Ampliación	232
Loja	1803	Ampliación	247
Loja	1804	Ampliación	223
Loja	1805	Ampliación	220
Loja	1806	Ampliación	234
Loja	1807	Ampliación	293
Loja	1808	Ampliación	250
Loja	1809	Ampliación	211
Loja	1810	Ampliación	239
Loja	1811	Ampliación	193
Loja	1812	Ampliación	233
Loja	1813	Ampliación	295
Loja	1814	Ampliación	252
Loja	1815	Ampliación	253
Loja	1816	Ampliación	246
Loja	1817	Ampliación	261
Loja	1818	Ampliación	262
Loja	1819	Ampliación	251
Loja	1820	Ampliación	232
Loja	1821	Ampliación	241
Loja	1822	Ampliación	215
Loja	1823	Ampliación	262
Loja	1824	Ampliación	221
Loja	1825	Ampliación	210



Loja	1826	Ampliación	223
Loja	1827	Ampliación	225
Loja	1828	Ampliación	236
Loja	1829	Ampliación	227
Loja	1830	Ampliación	222
Loja	1831	Ampliación	230
Loja	1832	Ampliación	233
Loja	1833	Ampliación	289
Loja	1834	Ampliación	232
Loja	1835	Ampliación	241
Loja	1836	Ampliación	257
Loja	1837	Ampliación	240
Loja	1838	Ampliación	214
Loja	1839	Ampliación	224
Loja	1840	Ampliación	227
Loja	1841	Ampliación	242
Loja	1842	Ampliación	241
Loja	1843	Ampliación	244
Loja	1844	Ampliación	237
Loja	1845	Ampliación	252
Loja	1846	Ampliación	263
Loja	1847	Ampliación	228
Loja	1848	Ampliación	253
Loja	1849	Ampliación	240
Loja	1850	Ampliación	224
Loja	1851	Ampliación	222
Loja	1852	Ampliación	221
Loja	1853	Ampliación	216
Loja	1854	Ampliación	227
Loja	1855	Ampliación	223
Loja	1856	Ampliación	223
Loja	1857	Ampliación	222
Loja	1858	Ampliación	218
Loja	1859	Ampliación	230
Loja	1860	Ampliación	228
Loja	1861	Ampliación	225
Loja	1862	Ampliación	215
Loja	1863	Ampliación	229
Loja	1864	Ampliación	239
Loja	1865	Ampliación	247
Loja	1866	Ampliación	214
Loja	1867	Ampliación	189



Loja	1868	Ampliación	196
Loja	1869	Ampliación	200
Loja	1870	Ampliación	210
Loja	1871	Ampliación	216
Loja	1872	Ampliación	219
Loja	1873	Ampliación	216
Loja	1874	Ampliación	233
Loja	1875	Ampliación	231
Loja	1876	Ampliación	239
Loja	1877	Ampliación	232
Loja	1878	Ampliación	213
Loja	1879	Ampliación	214
Loja	1880	Ampliación	195
Loja	1881	Ampliación	221
Loja	1882	Ampliación	211
Loja	1883	Ampliación	214
Loja	1884	Ampliación	225
Loja	1885	Ampliación	192
Loja	1886	Ampliación	162
Loja	1887	Ampliación	197
Loja	1888	Ampliación	204
Loja	1889	Ampliación	200
Loja	1890	Ampliación	212
Loja	1891	Ampliación	212
Loja	1892	Ampliación	218
Loja	1893	Ampliación	185
Loja	1894	Ampliación	136
Loja	1895	Ampliación	178
Loja	1896	Ampliación	167
Loja	1897	Ampliación	171
Loja	1898	Ampliación	173
Loja	1899	Ampliación	209
Loja	1900	Ampliación	231
Loja	1901	Ampliación	219
Loja	1902	Ampliación	186
Loja	1903	Ampliación	197
Loja	1904	Ampliación	196
Loja	1905	Ampliación	191
Loja	1906	Ampliación	193
Loja	1907	Ampliación	186
Loja	1908	Ampliación	221
Loja	1909	Ampliación	192



Loja	1910	Ampliación	222
Loja	1911	Ampliación	224
Loja	1912	Ampliación	230
Loja	1913	Ampliación	235
Loja	1914	Ampliación	225
Loja	1915	Ampliación	223
Loja	1916	Ampliación	200
Loja	1917	Ampliación	238
Loja	1918	Ampliación	212
Loja	1919	Ampliación	214
Loja	1920	Ampliación	211
Loja	1921	Ampliación	205
Loja	1922	Ampliación	202
Loja	1923	Ampliación	194
Loja	1924	Ampliación	146
Loja	1925	Ampliación	186
Loja	1926	Ampliación	193
Loja	1927	Ampliación	198
Loja	1928	Ampliación	204
Loja	1929	Ampliación	212
Loja	1930	Ampliación	207
Loja	1931	Ampliación	243
Loja	1932	Ampliación	193
Loja	1933	Ampliación	176
Loja	1934	Ampliación	214
Loja	1935	Ampliación	204
Loja	1936	Ampliación	229
Loja	1937	Ampliación	259
Loja	1938	Ampliación	248
Loja	1939	Ampliación	142
Loja	1940	Ampliación	48
Loja	1941	Ampliación	173
Loja	1942	Ampliación	245
Loja	1943	Ampliación	252
Loja	1944	Ampliación	236
Loja	1945	Ampliación	234
Loja	1946	Ampliación	238
Loja	1947	Ampliación	242
Loja	1948	Ampliación	304
Loja	1949	Ampliación	463
Loja	1950	Ampliación	504
Loja	1951	Ampliación	403



Loja	1952	Ampliación	385
Loja	1953	Ampliación	421
Loja	1954	Ampliación	450
Loja	1955	Ampliación	452
Loja	1956	Ampliación	473
Loja	1957	Ampliación	416
Loja	1958	Ampliación	454
Loja	1959	Ampliación	365
Loja	1960	Ampliación	392
Loja	1961	Ampliación	356
Loja	1962	Ampliación	390
Loja	1963	Ampliación	330
Loja	1964	Ampliación	363
Loja	1965	Ampliación	484
Loja	1966	Ampliación	454
Loja	1967	Ampliación	643
Loja	1968	Ampliación	654
Loja	1969	Ampliación	388
Loja	1970	Ampliación	481
Loja	1971	Ampliación	541
Loja	1972	Ampliación	560
Loja	1973	Ampliación	603
Loja	1974	Ampliación	695
Loja	1975	Ampliación	402
Loja	1976	Ampliación	456
Loja	1977	Ampliación	522
Loja	1978	Ampliación	659
Loja	1979	Ampliación	735
Loja	1980	Ampliación	435
Loja	1981	Ampliación	460
Loja	1982	Ampliación	548
Loja	1983	Ampliación	599
Loja	1984	Ampliación	648
Loja	1985	Ampliación	692
Loja	1986	Ampliación	381
Loja	1987	Ampliación	379
Loja	1988	Ampliación	588
Loja	1989	Ampliación	578
Loja	1990	Ampliación	664
Loja	1991	Ampliación	387
Loja	1992	Ampliación	554
Loja	1993	Ampliación	586



Loja	1994	Ampliación	673
Loja	1995	Ampliación	369
Loja	1996	Ampliación	511
Loja	1997	Ampliación	658
Loja	1998	Ampliación	772
Loja	1999	Ampliación	260
Loja	2000	Ampliación	297
Loja	2001	Ampliación	287
Loja	2002	Ampliación	399
Loja	2003	Ampliación	690
Loja	2004	Ampliación	649
Loja	2005	Ampliación	450
Loja	2006	Ampliación	284
Loja	2007	Ampliación	266
Loja	2008	Ampliación	306
Loja	2009	Ampliación	276
Loja	2010	Ampliación	275
Loja	2011	Ampliación	440
Loja	2012	Ampliación	660
Loja	2013	Ampliación	357
Loja	2014	Ampliación	275
Loja	2015	Ampliación	275
Loja	2016	Ampliación	257
Loja	2017	Ampliación	259
Loja	2018	Ampliación	307
Loja	2019	Ampliación	272
Loja	2020	Ampliación	234
Loja	2021	Ampliación	216
Loja	2022	Ampliación	253
Loja	2023	Ampliación	204
Loja	2024	Ampliación	206
Loja	2025	Ampliación	192
Loja	2026	Ampliación	209
Loja	2027	Ampliación	202
Loja	2028	Ampliación	187
Loja	2029	Ampliación	216
Loja	2030	Ampliación	188
Loja	2031	Ampliación	171
Loja	2032	Ampliación	209
Loja	2033	Ampliación	172
Loja	2034	Ampliación	254
Loja	2035	Ampliación	402



Loja	2036	Ampliación	337
Loja	2037	Ampliación	224
Loja	2038	Ampliación	194
Loja	2039	Ampliación	199
Loja	2040	Ampliación	207
Loja	2041	Ampliación	244
Loja	2042	Ampliación	317
Loja	2043	Ampliación	296
Loja	2044	Ampliación	177
Loja	2045	Ampliación	181
Loja	2046	Ampliación	207
Loja	2047	Ampliación	245
Loja	2048	Ampliación	244
Loja	2049	Ampliación	274
Loja	2050	Ampliación	264
Loja	2051	Ampliación	245
Loja	2052	Ampliación	261
Loja	2053	Ampliación	276
Loja	2054	Ampliación	205
Loja	2055	Ampliación	209
Loja	2056	Ampliación	180
Loja	2057	Ampliación	184
Loja	2058	Ampliación	191
Loja	2059	Ampliación	191
Loja	2060	Ampliación	197
Loja	2061	Ampliación	158
Loja	2062	Ampliación	188
Loja	2063	Ampliación	208
Loja	2064	Ampliación	163
Loja	2065	Ampliación	246
Loja	2066	Ampliación	235
Loja	2067	Ampliación	219
Loja	2068	Ampliación	203
Loja	2069	Ampliación	211
Loja	2070	Ampliación	227
Loja	2071	Ampliación	223
Loja	2072	Ampliación	217
Loja	2073	Ampliación	176
Loja	2074	Ampliación	196
Loja	2075	Ampliación	245
Loja	2076	Ampliación	220
Loja	2077	Ampliación	173



Loja	2078	Ampliación	195
Loja	2079	Ampliación	177
Loja	2080	Ampliación	198
Loja	2081	Ampliación	204
Loja	2082	Ampliación	205
Loja	2083	Ampliación	221
Loja	2084	Ampliación	230
Loja	2085	Ampliación	227
Loja	2086	Ampliación	269
Loja	2087	Ampliación	236
Loja	2088	Ampliación	319
Loja	2089	Ampliación	241
Loja	2090	Ampliación	252
Loja	2091	Ampliación	255
Loja	2092	Ampliación	319
Loja	2093	Ampliación	257
Loja	2094	Ampliación	254
Loja	2095	Ampliación	268
Loja	2096	Ampliación	319
Loja	2097	Ampliación	271
Loja	2098	Ampliación	263
Loja	2099	Ampliación	267
Loja	2100	Ampliación	304
Loja	2101	Ampliación	256
Loja	2102	Ampliación	236
Loja	2103	Ampliación	240
Loja	2104	Ampliación	246
Loja	2105	Ampliación	281
Loja	2106	Ampliación	242
Loja	2107	Ampliación	332
Loja	2108	Ampliación	323
Loja	2109	Ampliación	333
Loja	2110	Ampliación	305
Loja	2111	Ampliación	285
Loja	2112	Ampliación	255
Loja	2113	Ampliación	302
Loja	2114	Ampliación	319
Loja	2115	Ampliación	317
Loja	2116	Ampliación	289
Loja	2117	Ampliación	281
Loja	2118	Ampliación	276
Loja	2119	Ampliación	210



Loja	2120	Ampliación	167
Loja	2121	Ampliación	163
Loja	2122	Ampliación	260
Loja	2123	Ampliación	317
Loja	2124	Ampliación	320
Loja	2125	Ampliación	404
Loja	2126	Ampliación	323
Loja	2127	Ampliación	330
Loja	2128	Ampliación	312
Loja	2129	Ampliación	389
Loja	2130	Ampliación	325
Loja	2131	Ampliación	323
Loja	2132	Ampliación	334
Loja	2133	Ampliación	281
Loja	2134	Ampliación	285
Loja	2135	Ampliación	329
Loja	2136	Ampliación	258
Loja	2137	Ampliación	240
Loja	2138	Ampliación	241
Loja	2139	Ampliación	226
Loja	2140	Ampliación	371
Loja	2141	Ampliación	243
Loja	2142	Ampliación	253
Loja	2143	Ampliación	386
Loja	2144	Ampliación	359
Loja	2145	Ampliación	379
Loja	2146	Ampliación	347
Loja	2147	Ampliación	300
Loja	2148	Ampliación	234
Loja	2149	Ampliación	352
Loja	2150	Ampliación	338
Loja	2151	Ampliación	292
Loja	2152	Ampliación	274
Loja	2153	Ampliación	323
Loja	2154	Ampliación	277
Loja	2155	Ampliación	335
Loja	2156	Ampliación	268
Loja	2157	Ampliación	339
Loja	2158	Ampliación	363
Loja	2159	Ampliación	357
Loja	2160	Ampliación	401
Loja	2161	Ampliación	427



Loja	2162	Ampliación	487
Loja	2163	Ampliación	477
Loja	2164	Ampliación	470
Loja	2165	Ampliación	591
Loja	2166	Ampliación	569
Loja	2167	Ampliación	567
Loja	2168	Ampliación	526
Loja	2169	Ampliación	251
Loja	2170	Ampliación	233
Loja	2171	Ampliación	260
Loja	2172	Ampliación	239
Loja	2173	Ampliación	260
Loja	2174	Ampliación	214
Loja	2175	Ampliación	206
Loja	2176	Ampliación	211
Loja	2177	Ampliación	213
Loja	2178	Ampliación	250
Loja	2179	Ampliación	259
Loja	2180	Ampliación	250
Loja	2181	Ampliación	256
Loja	2182	Ampliación	262
Loja	2183	Ampliación	259
Loja	2184	Ampliación	253
Loja	2185	Ampliación	266
Loja	2186	Ampliación	222
Loja	2187	Ampliación	228
Loja	2188	Ampliación	242
Loja	2189	Ampliación	220
Loja	2190	Ampliación	226
Loja	2191	Ampliación	258
Loja	2192	Ampliación	245
Loja	2193	Ampliación	249
Loja	2194	Ampliación	260
Loja	2195	Ampliación	249
Loja	2196	Ampliación	217
Loja	2197	Ampliación	194
Loja	2198	Ampliación	184
Loja	2199	Ampliación	206
Loja	2200	Ampliación	232
Loja	2201	Ampliación	239
Loja	2202	Ampliación	255
Loja	2203	Ampliación	225



Loja	2204	Ampliación	220
Loja	2205	Ampliación	238
Loja	2206	Ampliación	446
Loja	2207	Ampliación	369
Loja	2208	Ampliación	342
Loja	2209	Ampliación	319
Loja	2210	Ampliación	362
Loja	2211	Ampliación	357
Loja	2212	Ampliación	569
Loja	2213	Ampliación	835
Loja	2214	Ampliación	456
Loja	2215	Ampliación	358
Loja	2216	Ampliación	723
Loja	2217	Ampliación	466
Loja	2218	Ampliación	362
Loja	2219	Ampliación	334
Loja	2220	Ampliación	330
Loja	2221	Ampliación	302
Loja	2222	Ampliación	319
Loja	2223	Ampliación	314
Loja	2224	Ampliación	401
Loja	2225	Ampliación	625
Loja	2226	Ampliación	602
Loja	2227	Ampliación	483
Loja	2228	Ampliación	659
Loja	2229	Ampliación	746
Loja	2230	Ampliación	895
Loja	2231	Ampliación	914
Loja	2232	Ampliación	867
Loja	2233	Ampliación	738
Loja	2234	Ampliación	638
Loja	2235	Ampliación	772
Loja	2236	Ampliación	883
Loja	2237	Ampliación	1118
Loja	2238	Ampliación	1235
Loja	2239	Ampliación	963
Loja	2240	Ampliación	837
Loja	2241	Ampliación	656
Loja	2242	Ampliación	715
Loja	2243	Ampliación	792
Loja	2244	Ampliación	917
Loja	2245	Ampliación	1012



Loja	2246	Ampliación	1108
Loja	2247	Ampliación	1152
Loja	2248	Ampliación	1082
Loja	2249	Ampliación	810
Loja	2250	Ampliación	844
Loja	2251	Ampliación	925
Loja	2252	Ampliación	1058
Loja	2253	Ampliación	1042
Loja	2254	Ampliación	1040
Loja	2255	Ampliación	894
Loja	2256	Ampliación	891
Loja	2257	Ampliación	885
Loja	2258	Ampliación	794
Loja	2259	Ampliación	724
Loja	2260	Ampliación	736
Loja	2261	Ampliación	707
Loja	2262	Ampliación	722
Loja	2263	Ampliación	660
Loja	2264	Ampliación	809
Loja	2265	Ampliación	899
Loja	2266	Ampliación	1007
Loja	2267	Ampliación	903
Loja	2268	Ampliación	972
Loja	2269	Ampliación	776
Loja	2270	Ampliación	757
Loja	2271	Ampliación	730
Loja	2272	Ampliación	867
Loja	2273	Ampliación	910
Loja	2274	Ampliación	931
Loja	2275	Ampliación	990
Loja	2276	Ampliación	938
Loja	2277	Ampliación	907
Loja	2278	Ampliación	835
Loja	2279	Ampliación	803
Loja	2280	Ampliación	810
Loja	2281	Ampliación	830
Loja	2282	Ampliación	863
Loja	2283	Ampliación	891
Loja	2284	Ampliación	1018
Loja	2285	Ampliación	877
Loja	2286	Ampliación	835
Loja	2287	Ampliación	874



Loja	2288	Ampliación	890
Loja	2289	Ampliación	962
Loja	2290	Ampliación	962
Loja	2291	Ampliación	889
Loja	2292	Ampliación	853
Loja	2293	Ampliación	817
Loja	2294	Ampliación	804
Loja	2295	Ampliación	932
Loja	2296	Ampliación	760
Loja	2297	Ampliación	811
Loja	2298	Ampliación	814
Loja	2299	Ampliación	810
Loja	2300	Ampliación	924
Loja	2301	Ampliación	843
Loja	2302	Ampliación	816
Loja	2303	Ampliación	912
Loja	2304	Ampliación	697
Loja	2305	Ampliación	723
Loja	2306	Ampliación	837
Loja	2307	Ampliación	826
Loja	2308	Ampliación	751
Loja	2309	Ampliación	746
Loja	2310	Ampliación	632
Loja	2311	Ampliación	670
Loja	2312	Ampliación	564
Loja	2313	Ampliación	556
Loja	2314	Ampliación	797
Loja	2315	Ampliación	780
Loja	2316	Ampliación	758
Loja	2317	Ampliación	757
Loja	2318	Ampliación	411
Loja	2319	Ampliación	491
Loja	2320	Ampliación	431
Loja	2321	Ampliación	517
Loja	2322	Ampliación	557
Loja	2323	Ampliación	814
Loja	2324	Ampliación	100
Loja	2325	Ampliación	250
Loja	2326	Ampliación	259
Loja	2327	Ampliación	222
Loja	2328	Ampliación	263
Loja	2329	Ampliación	275



Loja	2330	Ampliación	268
Loja	2331	Ampliación	257
Loja	2332	Ampliación	246
Loja	2333	Ampliación	242
Loja	2334	Ampliación	245
Loja	2335	Ampliación	243
Loja	2336	Ampliación	156
Loja	2337	Ampliación	164
Loja	2338	Ampliación	157
Loja	2339	Ampliación	140
Loja	2340	Ampliación	138
Loja	2341	Ampliación	166
Loja	2342	Ampliación	170
Loja	2343	Ampliación	171
Loja	2344	Ampliación	250
Loja	2345	Ampliación	243
Loja	2346	Ampliación	240
Loja	2347	Ampliación	239
Loja	2348	Ampliación	232
Loja	2349	Ampliación	234
Loja	2350	Ampliación	241
Loja	2351	Ampliación	235
Loja	2352	Ampliación	238
Loja	2353	Ampliación	240
Loja	2354	Ampliación	163
Loja	2355	Ampliación	169
Loja	2356	Ampliación	222
Loja	2357	Ampliación	226
Loja	2358	Ampliación	251
Loja	2359	Ampliación	238
Loja	2360	Ampliación	216
Loja	2361	Ampliación	125
Loja	2362	Ampliación	135
Loja	2363	Ampliación	143
Loja	2364	Ampliación	161
Loja	2365	Ampliación	160
Loja	2366	Ampliación	223
Loja	2367	Ampliación	218
Loja	2368	Ampliación	196
Loja	2369	Ampliación	210
Loja	2370	Ampliación	199
Loja	2371	Ampliación	237



Loja	2372	Ampliación	230
Loja	2373	Ampliación	229
Loja	2374	Ampliación	223
Loja	2375	Ampliación	113
Loja	2376	Ampliación	128
Loja	2377	Ampliación	124
Loja	2378	Ampliación	154
Loja	2379	Ampliación	130
Loja	2380	Ampliación	120
Loja	2381	Ampliación	117
Loja	2382	Ampliación	118
Loja	2383	Ampliación	222
Loja	2384	Ampliación	203
Loja	2385	Ampliación	260
Loja	2386	Ampliación	190
Loja	2387	Ampliación	225
Loja	2388	Ampliación	244
Loja	2389	Ampliación	278
Loja	2390	Ampliación	303
Loja	2391	Ampliación	331
Loja	2392	Ampliación	319
Loja	2393	Ampliación	374
Loja	2394	Ampliación	342
Loja	2395	Ampliación	413
Loja	2396	Ampliación	410
Loja	2397	Ampliación	380
Loja	2398	Ampliación	297
Loja	2399	Ampliación	247
Loja	2400	Ampliación	211
Loja	2401	Ampliación	314
Loja	2402	Ampliación	296
Loja	2403	Ampliación	221
Loja	2404	Ampliación	214
Loja	2405	Ampliación	360
Loja	2406	Ampliación	390
Loja	2407	Ampliación	436
Loja	2408	Ampliación	143
Loja	2409	Ampliación	307
Loja	2410	Ampliación	602
Loja	2411	Ampliación	635
Loja	2412	Ampliación	613
Loja	2413	Ampliación	431



Loja	2414	Ampliación	728
Loja	2415	Ampliación	690
Loja	2416	Ampliación	640
Loja	2417	Ampliación	677
Loja	2418	Ampliación	668
Loja	2419	Ampliación	663
Loja	2420	Ampliación	491
Loja	2421	Ampliación	434
Loja	2422	Ampliación	304
Loja	2423	Ampliación	460
Loja	2424	Ampliación	194
Loja	2425	Ampliación	190
Loja	2426	Ampliación	185
Loja	2427	Ampliación	175
Loja	2428	Ampliación	183
Loja	2429	Ampliación	213
Loja	2430	Ampliación	131
Loja	2431	Ampliación	289
Loja	2432	Ampliación	190
Loja	2433	Ampliación	183
Loja	2434	Ampliación	205
Loja	2435	Ampliación	184
Loja	2436	Ampliación	179
Loja	2437	Ampliación	195
Loja	2438	Ampliación	208
Loja	2439	Ampliación	186
Loja	2440	Ampliación	311
Loja	2441	Ampliación	355
Loja	2442	Ampliación	327
Loja	2443	Ampliación	294
Loja	2444	Ampliación	211
Loja	2445	Ampliación	324
Loja	2446	Ampliación	370
Loja	2447	Ampliación	304
Loja	2448	Ampliación	246
Loja	2449	Ampliación	221
Loja	2450	Ampliación	179
Loja	2451	Ampliación	219
Loja	2452	Ampliación	208
Loja	2453	Ampliación	184
Loja	2454	Ampliación	225
Loja	2455	Ampliación	214



Loja	2456	Ampliación	210
Loja	2457	Ampliación	206
Loja	2458	Ampliación	189
Loja	2459	Ampliación	199
Loja	2460	Ampliación	185
Loja	2461	Ampliación	198
Loja	2462	Ampliación	180
Loja	2463	Ampliación	219
Loja	2464	Ampliación	213
Loja	2465	Ampliación	193
Loja	2466	Ampliación	154
Loja	2467	Ampliación	137
Loja	2468	Ampliación	131
Loja	2469	Ampliación	133
Loja	2470	Ampliación	131
Loja	2471	Ampliación	215
Loja	2472	Ampliación	205
Loja	2473	Ampliación	192
Loja	2474	Ampliación	191
Loja	2475	Ampliación	193
Loja	2476	Ampliación	212
Loja	2477	Ampliación	200
Loja	2478	Ampliación	199
Loja	2479	Ampliación	176
Loja	2480	Ampliación	170
Loja	2481	Ampliación	155
Loja	2482	Ampliación	175
Loja	2483	Ampliación	165
Loja	2484	Ampliación	150
Loja	2485	Ampliación	169
Loja	2486	Ampliación	159
Loja	2487	Ampliación	145
Loja	2488	Ampliación	165
Loja	2489	Ampliación	160
Loja	2490	Ampliación	154
Loja	2491	Ampliación	144
Loja	2492	Ampliación	181
Loja	2493	Ampliación	246
Loja	2494	Ampliación	179
Loja	2495	Ampliación	173
Loja	2496	Ampliación	150
Loja	2497	Ampliación	144



Loja	2498	Ampliación	209
Loja	2499	Ampliación	159
Loja	2500	Ampliación	161
Loja	2501	Ampliación	181
Loja	2502	Ampliación	222
Loja	2503	Ampliación	238
Loja	2504	Ampliación	206
Loja	2505	Ampliación	245
Loja	2506	Ampliación	285
Loja	2507	Ampliación	320
Loja	2508	Ampliación	294
Loja	2509	Ampliación	226
Loja	2510	Ampliación	126
Loja	2511	Ampliación	113
Loja	2512	Ampliación	133
Loja	2513	Ampliación	157
Loja	2514	Ampliación	158
Loja	2515	Ampliación	148
Loja	2516	Ampliación	142
Loja	2517	Ampliación	146
Loja	2518	Ampliación	137
Loja	2519	Ampliación	152
Loja	2520	Ampliación	227
Loja	2521	Ampliación	194
Loja	2522	Ampliación	157
Loja	2523	Ampliación	129
Loja	2524	Ampliación	171
Loja	2525	Ampliación	154
Loja	2526	Ampliación	143
Loja	2527	Ampliación	126
Loja	2528	Ampliación	129
Loja	2529	Ampliación	130
Loja	2530	Ampliación	173
Loja	2531	Ampliación	131
Loja	2532	Ampliación	115
Loja	2533	Ampliación	117
Loja	2534	Ampliación	113
Loja	2535	Ampliación	122
Loja	2536	Ampliación	126
Loja	2537	Ampliación	121
Loja	2538	Ampliación	277
Loja	2539	Ampliación	284



Loja	2540	Ampliación	229
Loja	2541	Ampliación	212
Loja	2542	Ampliación	199
Loja	2543	Ampliación	176
Loja	2544	Ampliación	227
Loja	2545	Ampliación	232
Loja	2546	Ampliación	228
Loja	2547	Ampliación	179
Loja	2548	Ampliación	209
Loja	2549	Ampliación	210
Loja	2550	Ampliación	211
Loja	2551	Ampliación	163
Loja	2552	Ampliación	168
Loja	2553	Ampliación	195
Loja	2554	Ampliación	191
Loja	2555	Ampliación	205
Loja	2556	Ampliación	176
Loja	2557	Ampliación	125
Loja	2558	Ampliación	116
Loja	2559	Ampliación	111
Loja	2560	Ampliación	172
Loja	2561	Ampliación	173
Loja	2562	Ampliación	156
Loja	2563	Ampliación	117
Loja	2564	Ampliación	131
Loja	2565	Ampliación	128
Loja	2566	Ampliación	141
Loja	2567	Ampliación	121
Loja	2568	Ampliación	139
Loja	2569	Ampliación	110
Loja	2570	Ampliación	133
Loja	2571	Ampliación	131
Loja	2572	Ampliación	125
Loja	2573	Ampliación	114
Loja	2574	Ampliación	120
Loja	2575	Ampliación	127
Loja	2576	Ampliación	130
Loja	2577	Ampliación	133
Loja	2578	Ampliación	112
Loja	2579	Ampliación	108
Loja	2580	Ampliación	114
Loja	2581	Ampliación	115



Loja	2582	Ampliación	106
Loja	2583	Ampliación	117
Loja	2584	Ampliación	118
Loja	2585	Ampliación	102
Loja	2586	Ampliación	107
Loja	2587	Ampliación	97
Loja	2588	Ampliación	103
Loja	2589	Ampliación	110
Loja	2590	Ampliación	101
Loja	2591	Ampliación	99
Loja	2592	Ampliación	105
Loja	2593	Ampliación	108
Loja	2594	Ampliación	106
Loja	2595	Ampliación	100
Loja	2596	Ampliación	105
Loja	2597	Ampliación	104
Loja	2598	Ampliación	111
Loja	2599	Ampliación	104
Loja	2600	Ampliación	112
Loja	2601	Ampliación	119
Loja	2602	Ampliación	114
Loja	2603	Ampliación	105
Loja	2604	Ampliación	104
Loja	2605	Ampliación	102
Loja	2606	Ampliación	101
Loja	2607	Ampliación	263
Loja	2608	Ampliación	232
Loja	2609	Ampliación	219
Loja	2610	Ampliación	260
Loja	2611	Ampliación	215
Loja	2612	Ampliación	232
Loja	2613	Ampliación	234
Loja	2614	Ampliación	231
Loja	2615	Ampliación	260
Loja	2616	Ampliación	261
Loja	2617	Ampliación	251
Loja	2618	Ampliación	237
Loja	2619	Ampliación	234
Loja	2620	Ampliación	217
Loja	2621	Ampliación	214
Loja	2622	Ampliación	207
Loja	2623	Ampliación	214



Loja	2624	Ampliación	221
Loja	2625	Ampliación	228
Loja	2626	Ampliación	246
Loja	2627	Ampliación	270
Loja	2628	Ampliación	250
Loja	2629	Ampliación	260
Loja	2630	Ampliación	191
Loja	2631	Ampliación	189
Loja	2632	Ampliación	180
Loja	2633	Ampliación	138
Loja	2634	Ampliación	142
Loja	2635	Ampliación	167
Loja	2636	Ampliación	153
Loja	2637	Ampliación	152
Loja	2638	Ampliación	157
Loja	2639	Ampliación	140
Loja	2640	Ampliación	127
Loja	2641	Ampliación	126
Loja	2642	Ampliación	123
Loja	2643	Ampliación	119
Loja	2644	Ampliación	149
Loja	2645	Ampliación	134
Loja	2646	Ampliación	135
Loja	2647	Ampliación	134
Loja	2648	Ampliación	120
Loja	2649	Ampliación	122
Loja	2650	Ampliación	145
Loja	2651	Ampliación	105
Loja	2652	Ampliación	117
Loja	2653	Ampliación	126
Loja	2654	Ampliación	146
Loja	2655	Ampliación	142
Loja	2656	Ampliación	115
Loja	2657	Ampliación	118
Loja	2658	Ampliación	143
Loja	2659	Ampliación	111
Loja	2660	Ampliación	105
Loja	2661	Ampliación	112
Loja	2662	Ampliación	113
Loja	2663	Ampliación	105
Loja	2664	Ampliación	103
Loja	2665	Ampliación	101



Loja	2666	Ampliación	109
Loja	2667	Ampliación	110
Loja	2668	Ampliación	103
Loja	2669	Ampliación	100
Loja	2670	Ampliación	98
Loja	2671	Ampliación	113
Loja	2672	Ampliación	118
Loja	2673	Ampliación	123
Loja	2674	Ampliación	104
Loja	2675	Ampliación	116
Loja	2676	Ampliación	103
Loja	2677	Ampliación	100
Loja	2678	Ampliación	109
Loja	2679	Ampliación	104
Loja	2680	Ampliación	138
Loja	2681	Ampliación	150
Loja	2682	Ampliación	187
Loja	2683	Ampliación	190
Loja	2684	Ampliación	183
Loja	2685	Ampliación	191
Loja	2686	Ampliación	196
Loja	2687	Ampliación	207
Loja	2688	Ampliación	151
Loja	2689	Ampliación	113
Loja	2690	Ampliación	126
Loja	2691	Ampliación	161
Loja	2692	Ampliación	199
Loja	2693	Ampliación	187
Loja	2694	Ampliación	200
Loja	2695	Ampliación	187
Loja	2696	Ampliación	176
Loja	2697	Ampliación	181
Loja	2698	Ampliación	172
Loja	2699	Ampliación	153
Loja	2700	Ampliación	151
Loja	2701	Ampliación	218
Loja	2702	Ampliación	212
Loja	2703	Ampliación	186
Loja	2704	Ampliación	202
Loja	2705	Ampliación	189
Loja	2706	Ampliación	193
Loja	2707	Ampliación	301



Loja	2708	Ampliación	201
Loja	2709	Ampliación	225
Loja	2710	Ampliación	216
Loja	2711	Ampliación	193
Loja	2712	Ampliación	221
Loja	2713	Ampliación	210
Loja	2714	Ampliación	203
Loja	2715	Ampliación	226
Loja	2716	Ampliación	203
Loja	2717	Ampliación	223
Loja	2718	Ampliación	216
Loja	2719	Ampliación	199
Loja	2720	Ampliación	186
Loja	2721	Ampliación	161
Loja	2722	Ampliación	157
Loja	2723	Ampliación	145
Loja	2724	Ampliación	144
Loja	2725	Ampliación	171
Loja	2726	Ampliación	156
Loja	2727	Ampliación	155
Loja	2728	Ampliación	220
Loja	2729	Ampliación	211
Loja	2730	Ampliación	192
Loja	2731	Ampliación	199
Loja	2732	Ampliación	214
Loja	2733	Ampliación	252
Loja	2734	Ampliación	158
Loja	2735	Ampliación	168
Loja	2736	Ampliación	204
Loja	2737	Ampliación	207
Loja	2738	Ampliación	193
Loja	2739	Ampliación	196
Loja	2740	Ampliación	200
Loja	2741	Ampliación	217
Loja	2742	Ampliación	199
Loja	2743	Ampliación	189
Loja	2744	Ampliación	185
Loja	2745	Ampliación	203
Loja	2746	Ampliación	204
Loja	2747	Ampliación	207
Loja	2748	Ampliación	187
Loja	2749	Ampliación	156



Loja	2750	Ampliación	150
Loja	2751	Ampliación	83
Loja	2752	Ampliación	170
Loja	2753	Ampliación	147
Loja	2754	Ampliación	120
Loja	2755	Ampliación	220
Loja	2756	Ampliación	221
Loja	2757	Ampliación	268
Loja	2758	Ampliación	242
Loja	2759	Ampliación	228
Loja	2760	Ampliación	236
Loja	2761	Ampliación	235
Loja	2762	Ampliación	229
Loja	2763	Ampliación	224
Loja	2764	Ampliación	228
Loja	2765	Ampliación	231
Loja	2766	Ampliación	204
Loja	2767	Ampliación	200
Loja	2768	Ampliación	203
Loja	2769	Ampliación	210
Loja	2770	Ampliación	214
Loja	2771	Ampliación	244
Loja	2772	Ampliación	204
Loja	2773	Ampliación	205
Loja	2774	Ampliación	201
Loja	2775	Ampliación	199
Loja	2776	Ampliación	182
Loja	2777	Ampliación	186
Loja	2778	Ampliación	193
Loja	2779	Ampliación	218
Loja	2780	Ampliación	191
Loja	2781	Ampliación	187
Loja	2782	Ampliación	190
Loja	2783	Ampliación	183
Loja	2784	Ampliación	177
Loja	2785	Ampliación	159
Loja	2786	Ampliación	165
Loja	2787	Ampliación	171
Loja	2788	Ampliación	193
Loja	2789	Ampliación	179
Loja	2790	Ampliación	145
Loja	2791	Ampliación	149



Loja	2792	Ampliación	136
Loja	2793	Ampliación	132
Loja	2794	Ampliación	123
Loja	2795	Ampliación	111
Loja	2796	Ampliación	122
Loja	2797	Ampliación	120
Loja	2798	Ampliación	166
Loja	2799	Ampliación	159
Loja	2800	Ampliación	149
Loja	2801	Ampliación	140
Loja	2802	Ampliación	171
Loja	2803	Ampliación	153
Loja	2804	Ampliación	151
Loja	2805	Ampliación	154
Loja	2806	Ampliación	151
Loja	2807	Ampliación	154
Loja	2808	Ampliación	173
Loja	2809	Ampliación	164
Loja	2810	Ampliación	165
Loja	2811	Ampliación	159
Loja	2812	Ampliación	162
Loja	2813	Ampliación	149
Loja	2814	Ampliación	125
Loja	2815	Ampliación	124
Loja	2816	Ampliación	148
Loja	2817	Ampliación	130
Loja	2818	Ampliación	129
Loja	2819	Ampliación	148
Loja	2820	Ampliación	153
Loja	2821	Ampliación	152
Loja	2822	Ampliación	133
Loja	2823	Ampliación	129
Loja	2824	Ampliación	131
Loja	2825	Ampliación	123
Loja	2826	Ampliación	138
Loja	2827	Ampliación	125
Loja	2828	Ampliación	130
Loja	2829	Ampliación	146
Loja	2830	Ampliación	128
Loja	2831	Ampliación	115
Loja	2832	Ampliación	137
Loja	2833	Ampliación	111



Loja	2834	Ampliación	99
Loja	2835	Ampliación	109
Loja	2836	Ampliación	124
Loja	2837	Ampliación	103
Loja	2838	Ampliación	132
Loja	2839	Ampliación	83
Loja	2840	Ampliación	99
Loja	2841	Ampliación	102
Loja	2842	Ampliación	100
Loja	2843	Ampliación	105
Loja	2844	Ampliación	114
Loja	2845	Ampliación	89
Loja	2846	Ampliación	91
Loja	2847	Ampliación	87
Loja	2848	Ampliación	79
Loja	2849	Ampliación	82
Loja	2850	Ampliación	123
Loja	2851	Ampliación	70
Loja	2852	Ampliación	81
Loja	2853	Ampliación	183
Loja	2854	Ampliación	137
Loja	2855	Ampliación	123
Loja	2856	Ampliación	107
Loja	2857	Ampliación	183
Loja	2858	Ampliación	172
Loja	2859	Ampliación	186
Loja	2860	Ampliación	174
Loja	2861	Ampliación	146
Loja	2862	Ampliación	112
Loja	2863	Ampliación	103
Loja	2864	Ampliación	201
Loja	2865	Ampliación	210
Loja	2866	Ampliación	220
Loja	2867	Ampliación	223
Loja	2868	Ampliación	236
Loja	2869	Ampliación	241
Loja	2870	Ampliación	231
Loja	2871	Ampliación	224
Loja	2872	Ampliación	159
Loja	2873	Ampliación	172
Loja	2874	Ampliación	186
Loja	2875	Ampliación	207



Loja	2876	Ampliación	212
Loja	2877	Ampliación	195
Loja	2878	Ampliación	201
Loja	2879	Ampliación	190
Loja	2880	Ampliación	181
Loja	2881	Ampliación	164
Loja	2882	Ampliación	157
Loja	2883	Ampliación	183
Loja	2884	Ampliación	189
Loja	2885	Ampliación	187
Loja	2886	Ampliación	180
Loja	2887	Ampliación	183
Loja	2888	Ampliación	179
Loja	2889	Ampliación	184
Loja	2890	Ampliación	182
Loja	2891	Ampliación	142
Loja	2892	Ampliación	148
Loja	2893	Ampliación	129
Loja	2894	Ampliación	54
Loja	2895	Ampliación	166
Loja	2896	Ampliación	150
Loja	2897	Ampliación	152
Loja	2898	Ampliación	130
Loja	2899	Ampliación	178
Loja	2900	Ampliación	162
Loja	2901	Ampliación	215
Loja	2902	Ampliación	225
Loja	2903	Ampliación	200
Loja	2904	Ampliación	220
Loja	2905	Ampliación	222
Loja	2906	Ampliación	219
Loja	2907	Ampliación	194
Loja	2908	Ampliación	211
Loja	2909	Ampliación	208
Loja	2910	Ampliación	213
Loja	2911	Ampliación	222
Loja	2912	Ampliación	229
Loja	2913	Ampliación	196
Loja	2914	Ampliación	166
Loja	2915	Ampliación	132
Loja	2916	Ampliación	148
Loja	2917	Ampliación	101



Loja	2918	Ampliación	147
Loja	2919	Ampliación	179
Loja	2920	Ampliación	129
Loja	2921	Ampliación	132
Loja	2922	Ampliación	138
Loja	2923	Ampliación	137
Loja	2924	Ampliación	123
Loja	2925	Ampliación	109
Loja	2926	Ampliación	108
Loja	2927	Ampliación	75
Loja	2928	Ampliación	50
Loja	2929	Ampliación	64
Loja	2930	Ampliación	100
Loja	2931	Ampliación	92
Loja	2932	Ampliación	102
Loja	2933	Ampliación	99
Loja	2934	Ampliación	98
Loja	2935	Ampliación	103
Loja	2936	Ampliación	110
Loja	2937	Ampliación	109
Loja	2938	Ampliación	101
Loja	2939	Ampliación	123
Loja	2940	Ampliación	104
Loja	2941	Ampliación	99
Loja	2942	Ampliación	97
Loja	2943	Ampliación	105
Loja	2944	Ampliación	112
Loja	2945	Ampliación	107
Loja	2946	Ampliación	102
Loja	2947	Ampliación	110
Loja	2948	Ampliación	98
Loja	2949	Ampliación	100
Loja	2950	Ampliación	106
Loja	2951	Ampliación	109
Loja	2952	Ampliación	108
Loja	2953	Ampliación	107
Loja	2954	Ampliación	102
Loja	2955	Ampliación	105
Loja	2956	Ampliación	104
Loja	2957	Ampliación	111
Loja	2958	Ampliación	103
Loja	2959	Ampliación	96



Loja	2960	Ampliación	97
Loja	2961	Ampliación	125
Loja	2962	Ampliación	117
Loja	2963	Ampliación	151
Loja	2964	Ampliación	152
Loja	2965	Ampliación	149
Loja	2966	Ampliación	143
Loja	2967	Ampliación	146
Loja	2968	Ampliación	155
Loja	2969	Ampliación	129
Loja	2970	Ampliación	156
Loja	2971	Ampliación	159
Loja	2972	Ampliación	174
Loja	2973	Ampliación	129
Loja	2974	Ampliación	169
Loja	2975	Ampliación	138
Loja	2976	Ampliación	139
Loja	2977	Ampliación	133
Loja	2978	Ampliación	137
Loja	2979	Ampliación	133
Loja	2980	Ampliación	120
Loja	2981	Ampliación	134
Loja	2982	Ampliación	144
Loja	2983	Ampliación	145
Loja	2984	Ampliación	132
Loja	2985	Ampliación	109
Loja	2986	Ampliación	105
Loja	2987	Ampliación	113
Loja	2988	Ampliación	117
Loja	2989	Ampliación	110
Loja	2990	Ampliación	122
Loja	2991	Ampliación	90
Loja	2992	Ampliación	107
Loja	2993	Ampliación	298
Loja	2994	Ampliación	162
Loja	2995	Ampliación	240
Loja	2996	Ampliación	151
Loja	2997	Ampliación	122
Loja	2998	Ampliación	131
Loja	2999	Ampliación	133
Loja	3000	Ampliación	223
Loja	3001	Ampliación	227



Loja	3002	Ampliación	243
Loja	3003	Ampliación	177
Loja	3004	Ampliación	173
Loja	3005	Ampliación	269
Loja	3006	Ampliación	137
Loja	3007	Ampliación	155
Loja	3008	Ampliación	93
Loja	3009	Ampliación	66
Loja	3010	Ampliación	179
Loja	3011	Ampliación	164
Loja	3012	Ampliación	137
Loja	3013	Ampliación	141
Loja	3014	Ampliación	154
Loja	3015	Ampliación	205
Loja	3016	Ampliación	111
Loja	3017	Ampliación	121
Loja	3018	Ampliación	58
Loja	3019	Ampliación	214
Loja	3020	Ampliación	214
Loja	3021	Ampliación	100
Loja	3022	Ampliación	92
Loja	3023	Ampliación	181
Loja	3024	Ampliación	250
Loja	3025	Ampliación	214
Loja	3026	Ampliación	221
Loja	3027	Ampliación	217
Loja	3028	Ampliación	227
Loja	3029	Ampliación	236
Loja	3030	Ampliación	253
Loja	3031	Ampliación	254
Loja	3032	Ampliación	236
Loja	3033	Ampliación	271
Loja	3034	Ampliación	249
Loja	3035	Ampliación	262
Loja	3036	Ampliación	236
Loja	3037	Ampliación	132
Loja	3038	Ampliación	178
Loja	3039	Ampliación	107
Loja	3040	Ampliación	237
Loja	3041	Ampliación	187
Loja	3042	Ampliación	76
Loja	3043	Ampliación	102



Loja	3044	Ampliación	218
Loja	3045	Ampliación	240
Loja	3046	Ampliación	246
Loja	3047	Ampliación	247
Loja	3048	Ampliación	119
Loja	3049	Ampliación	110
Loja	3050	Ampliación	172
Loja	3051	Ampliación	150
Loja	3052	Ampliación	120
Loja	3053	Ampliación	111
Loja	3054	Ampliación	132
Loja	3055	Ampliación	72
Loja	3056	Ampliación	101
Loja	3057	Ampliación	187
Loja	3058	Ampliación	87
Loja	3059	Ampliación	73
Loja	3060	Ampliación	112
Loja	3061	Ampliación	129
Loja	3062	Ampliación	192
Loja	3063	Ampliación	239
Loja	3064	Ampliación	174
Loja	3065	Ampliación	302
Loja	3066	Ampliación	245
Loja	3067	Ampliación	127
Loja	3068	Ampliación	143
Loja	3069	Ampliación	181
Loja	3070	Ampliación	86
Loja	3071	Ampliación	48
Loja	3072	Ampliación	173
Loja	3073	Ampliación	179
Loja	3074	Ampliación	179
Loja	3075	Ampliación	260
Loja	3076	Ampliación	156
Loja	3077	Ampliación	140
Loja	3078	Ampliación	137
Loja	3079	Ampliación	132
Loja	3080	Ampliación	120
Loja	3081	Ampliación	111
Loja	3082	Ampliación	124
Loja	3083	Ampliación	125
Loja	3084	Ampliación	103
Loja	3085	Ampliación	132



Loja	3086	Ampliación	103
Loja	3087	Ampliación	103
Loja	3088	Ampliación	103
Loja	3089	Ampliación	123
Loja	3090	Ampliación	123
Loja	3091	Ampliación	109
Loja	3092	Ampliación	109
Loja	3093	Ampliación	123
Loja	3094	Ampliación	75
Loja	3095	Ampliación	50
Loja	3096	Ampliación	50
Loja	3097	Ampliación	50
Loja	3098	Ampliación	64
Loja	3099	Ampliación	64
Loja	3100	Ampliación	64
Loja	3101	Ampliación	64
Loja	3102	Ampliación	64
Loja	3103	Ampliación	64
Loja	3104	Ampliación	92
Loja	3105	Ampliación	92
Loja	3106	Ampliación	92
Loja	3107	Ampliación	58
Loja	3108	Ampliación	58
Loja	3109	Ampliación	72
Loja	3110	Ampliación	54
Loja	3111	Ampliación	63
Loja	3112	Ampliación	63
Loja	3113	Ampliación	77
Loja	3114	Ampliación	90
Loja	3115	Ampliación	70
Loja	3116	Ampliación	70
Loja	3117	Ampliación	89
Loja	3118	Ampliación	89
Loja	3119	Ampliación	89
Loja	3120	Ampliación	89
Loja	3121	Ampliación	89
Loja	3122	Ampliación	81
Loja	3123	Ampliación	70
Loja	3124	Ampliación	70
Loja	3125	Ampliación	70
Loja	3126	Ampliación	70
Loja	3127	Ampliación	72



Loja	3128	Ampliación	72
Loja	3129	Ampliación	78
Loja	3130	Ampliación	69
Loja	3131	Ampliación	66
Loja	3132	Ampliación	66
Loja	3133	Ampliación	66
Loja	3134	Ampliación	66
Loja	3135	Ampliación	75
Loja	3136	Ampliación	75
Loja	3137	Ampliación	75
Loja	3138	Ampliación	61
Loja	3139	Ampliación	86
Loja	3140	Ampliación	86
Loja	3141	Ampliación	95
Loja	3142	Ampliación	95
Loja	3143	Ampliación	95
Loja	3144	Ampliación	95
Loja	3145	Ampliación	88
Loja	3146	Ampliación	164
Loja	3147	Ampliación	86
Loja	3148	Ampliación	76
Loja	3149	Ampliación	76
Loja	3150	Ampliación	113
Loja	3151	Ampliación	132
Loja	3152	Ampliación	162
Loja	3153	Ampliación	101
Loja	3154	Ampliación	126
Loja	3155	Ampliación	132
Loja	3156	Ampliación	126
Loja	3157	Ampliación	162
Loja	3158	Ampliación	162
Loja	3159	Ampliación	97
Loja	3160	Ampliación	132
Loja	3161	Ampliación	96
Loja	3162	Ampliación	96
Loja	3163	Ampliación	96
Loja	3164	Ampliación	101
Loja	3165	Ampliación	17
Loja	3166	Ampliación	101
Loja	3167	Ampliación	96
Loja	3168	Ampliación	72
Loja	3169	Ampliación	132



Loja	3170	Ampliación	79
Loja	3171	Ampliación	96
Loja	3172	Ampliación	38
Loja	3173	Ampliación	38
Loja	3174	Ampliación	44
Loja	3175	Ampliación	114
Loja	3176	Ampliación	114
Loja	3177	Ampliación	79
Loja	3178	Ampliación	132
Loja	3179	Ampliación	126
Loja	3180	Ampliación	96
Loja	3181	Ampliación	162
Loja	3182	Ampliación	162
Loja	3183	Ampliación	96
Loja	3184	Ampliación	162
Loja	3185	Ampliación	96
Loja	3186	Ampliación	97
Loja	3187	Ampliación	131
Loja	3188	Ampliación	72
Loja	3189	Ampliación	23
Loja	3190	Ampliación	96
Loja	3191	Ampliación	96
Loja	3192	Ampliación	101
Loja	3193	Ampliación	17
Loja	3194	Ampliación	162
Loja	3195	Ampliación	113
Loja	3196	Ampliación	113
Loja	3197	Ampliación	113
Loja	3198	Ampliación	101
Loja	3199	Ampliación	101
Loja	3200	Ampliación	114
Loja	3201	Ampliación	96
Loja	3202	Ampliación	101
Loja	3203	Ampliación	26
Loja	3204	Ampliación	114
Loja	3205	Ampliación	96
Loja	3206	Ampliación	114
Loja	3207	Ampliación	114
Loja	3208	Ampliación	133
Loja	3209	Ampliación	126
Loja	3210	Ampliación	101
Loja	3211	Ampliación	114



Loja	3212	Ampliación	114
Loja	3213	Ampliación	97
Loja	3214	Ampliación	162
Loja	3215	Ampliación	126
Loja	3216	Ampliación	162
Loja	3217	Ampliación	114
Loja	3218	Ampliación	131
Loja	3219	Ampliación	132
Loja	3220	Ampliación	114
Loja	3221	Ampliación	126
Loja	3222	Ampliación	131
Loja	3223	Ampliación	131
Loja	3224	Ampliación	113
Loja	3225	Ampliación	113
Loja	3226	Ampliación	114
Loja	3227	Ampliación	131
Loja	3228	Ampliación	162
Loja	3229	Ampliación	113
Loja	3230	Ampliación	126
Loja	3231	Ampliación	101
Loja	3232	Ampliación	131
Loja	3233	Ampliación	126
Loja	3234	Ampliación	131
Loja	3235	Ampliación	113
Loja	3236	Ampliación	131
Loja	3237	Ampliación	72
Loja	3238	Ampliación	72
Loja	3239	Ampliación	72
Loja	3240	Ampliación	78
Loja	3241	Ampliación	72
Loja	3242	Ampliación	61
Loja	3243	Ampliación	72
Loja	3244	Ampliación	132
Loja	3245	Ampliación	101
Loja	3246	Ampliación	97
Loja	3247	Ampliación	79
Loja	3248	Ampliación	96
Loja	3249	Ampliación	113
Loja	3250	Ampliación	101
Loja	3251	Ampliación	96
Loja	3252	Ampliación	97
Loja	3253	Ampliación	96



Loja	3254	Ampliación	101
Loja	3255	Ampliación	101
Loja	3256	Ampliación	101
Loja	3257	Ampliación	101
Loja	3258	Ampliación	97
Loja	3259	Ampliación	101
Loja	3260	Ampliación	113
Loja	3261	Ampliación	114
Loja	3262	Ampliación	114
Loja	3263	Ampliación	126
Loja	3264	Ampliación	132
Loja	3265	Ampliación	132
Loja	3266	Ampliación	131
Loja	3267	Ampliación	114
Loja	3268	Ampliación	126
Loja	3269	Ampliación	132
Loja	3270	Ampliación	162
Loja	3271	Ampliación	162
Loja	3272	Ampliación	132
Loja	3273	Ampliación	113
Loja	3274	Ampliación	132
Loja	3275	Ampliación	72
Loja	3276	Ampliación	101
Loja	3277	Ampliación	79
Loja	3278	Ampliación	132
Loja	3279	Ampliación	96
Loja	3280	Ampliación	97
Loja	3281	Ampliación	152
Loja	3282	Ampliación	61
Loja	3283	Ampliación	97
Loja	3284	Ampliación	54
Loja	3285	Ampliación	79
Loja	3286	Ampliación	78
Loja	3287	Ampliación	109
Loja	3288	Ampliación	114
Loja	3289	Ampliación (cambio valor)	111
Loja	3290	Ampliación (cambio valor)	61
Loja	3291	Ampliación	128
Loja	10101002	Ordenanza 043_2021	143
Loja	10101003	Ordenanza 043_2021	128
Loja	10101020	Ordenanza 043_2021	120
Loja	10101020	Ordenanza 043_2021	111



Loja	10101052	Ordenanza 043_2021	126
Loja	10101056	Ordenanza 043_2021	125
Loja	10101060	Ordenanza 043_2021	113
Loja	10102001	Ordenanza 043_2021	360
Loja	10102002	Ordenanza 043_2021	314
Loja	10102004	Ordenanza 043_2021	296
Loja	10102005	Ordenanza 043_2021	214
Loja	10102006	Ordenanza 043_2021	211
Loja	10102007	Ordenanza 043_2021	208
Loja	10102008	Ordenanza 043_2021	186
Loja	10102010	Ordenanza 043_2021	221
Loja	10102012	Ordenanza 043_2021	436
Loja	10102013	Ordenanza 043_2021	390
Loja	10102014	Ordenanza 043_2021	297
Loja	10102020	Ordenanza 043_2021	247
Loja	10102023	Ordenanza 043_2021	331
Loja	10102023	Ordenanza 043_2021	319
Loja	10102023	Ordenanza 043_2021	374
Loja	10102023	Ordenanza 043_2021	342
Loja	10102023	Ordenanza 043_2021	413
Loja	10102023	Ordenanza 043_2021	410
Loja	10102023	Ordenanza 043_2021	380
Loja	10102024	Ordenanza 043_2021	303
Loja	10103002	Ordenanza 043_2021	663
Loja	10103003	Ordenanza 043_2021	491
Loja	10103004	Ordenanza 043_2021	640
Loja	10103005	Ordenanza 043_2021	677
Loja	10103006	Ordenanza 043_2021	728
Loja	10103007	Ordenanza 043_2021	199
Loja	10103008	Ordenanza 043_2021	690
Loja	10103009	Ordenanza 043_2021	613
Loja	10103010	Ordenanza 043_2021	635
Loja	10103011	Ordenanza 043_2021	602
Loja	10103012	Ordenanza 043_2021	189
Loja	10103013	Ordenanza 043_2021	185
Loja	10103014	Ordenanza 043_2021	208
Loja	10103015	Ordenanza 043_2021	219
Loja	10103016	Ordenanza 043_2021	198
Loja	10103017	Ordenanza 043_2021	179
Loja	10103018	Ordenanza 043_2021	184
Loja	10103020	Ordenanza 043_2021	668
Loja	10103021	Ordenanza 043_2021	219



Loja	10103022	Ordenanza 043_2021	213
Loja	10103023	Ordenanza 043_2021	193
Loja	10103024	Ordenanza 043_2021	180
Loja	10103026	Ordenanza 043_2021	210
Loja	10103027	Ordenanza 043_2021	225
Loja	10103040	Ordenanza 043_2021	311
Loja	10103065	Ordenanza 043_2021	431
Loja	10103066	Ordenanza 043_2021	307
Loja	10103068	Ordenanza 043_2021	307
Loja	10103069	Ordenanza 043_2021	289
Loja	10103070	Ordenanza 043_2021	190
Loja	10103071	Ordenanza 043_2021	183
Loja	10103072	Ordenanza 043_2021	205
Loja	10103073	Ordenanza 043_2021	184
Loja	10103074	Ordenanza 043_2021	179
Loja	10103075	Ordenanza 043_2021	195
Loja	10103076	Ordenanza 043_2021	221
Loja	10103077	Ordenanza 043_2021	206
Loja	10103078	Ordenanza 043_2021	214
Loja	10201001	Ordenanza 043_2021	491
Loja	10201001	Ordenanza 043_2021	431
Loja	10201001	Ordenanza 043_2021	431
Loja	10201002	Ordenanza 043_2021	411
Loja	10201003	Ordenanza 043_2021	517
Loja	10201004	Ordenanza 043_2021	557
Loja	10201005	Ordenanza 043_2021	757
Loja	10201006	Ordenanza 043_2021	758
Loja	10201007	Ordenanza 043_2021	932
Loja	10201008	Ordenanza 043_2021	780
Loja	10201009	Ordenanza 043_2021	797
Loja	10201010	Ordenanza 043_2021	556
Loja	10201011	Ordenanza 043_2021	564
Loja	10201012	Ordenanza 043_2021	670
Loja	10201013	Ordenanza 043_2021	632
Loja	10201014	Ordenanza 043_2021	746
Loja	10201015	Ordenanza 043_2021	751
Loja	10201016	Ordenanza 043_2021	804
Loja	10201017	Ordenanza 043_2021	962
Loja	10201018	Ordenanza 043_2021	817
Loja	10201019	Ordenanza 043_2021	826
Loja	10201020	Ordenanza 043_2021	837
Loja	10201021	Ordenanza 043_2021	723



Loja	10201022	Ordenanza 043_2021	697
Loja	10201023	Ordenanza 043_2021	924
Loja	10201024	Ordenanza 043_2021	843
Loja	10201025	Ordenanza 043_2021	816
Loja	10201026	Ordenanza 043_2021	912
Loja	10201027	Ordenanza 043_2021	853
Loja	10201028	Ordenanza 043_2021	890
Loja	10202001	Ordenanza 043_2021	962
Loja	10202002	Ordenanza 043_2021	814
Loja	10202003	Ordenanza 043_2021	835
Loja	10202004	Ordenanza 043_2021	830
Loja	10202005	Ordenanza 043_2021	810
Loja	10202006	Ordenanza 043_2021	803
Loja	10202007	Ordenanza 043_2021	835
Loja	10202008	Ordenanza 043_2021	660
Loja	10202009	Ordenanza 043_2021	722
Loja	10202010	Ordenanza 043_2021	707
Loja	10202011	Ordenanza 043_2021	736
Loja	10202012	Ordenanza 043_2021	724
Loja	10202013	Ordenanza 043_2021	794
Loja	10202014	Ordenanza 043_2021	885
Loja	10202015	Ordenanza 043_2021	891
Loja	10202016	Ordenanza 043_2021	792
Loja	10202017	Ordenanza 043_2021	715
Loja	10203001	Ordenanza 043_2021	656
Loja	10203002	Ordenanza 043_2021	602
Loja	10203003	Ordenanza 043_2021	625
Loja	10203004	Ordenanza 043_2021	401
Loja	10203004	Ordenanza 043_2021	401
Loja	10203005	Ordenanza 043_2021	319
Loja	10203006	Ordenanza 043_2021	314
Loja	10203007	Ordenanza 043_2021	334
Loja	10203008	Ordenanza 043_2021	483
Loja	10203009	Ordenanza 043_2021	638
Loja	10203010	Ordenanza 043_2021	466
Loja	10203011	Ordenanza 043_2021	334
Loja	10203012	Ordenanza 043_2021	302
Loja	10203051	Ordenanza 043_2021	330
Loja	10203056	Ordenanza 043_2021	362
Loja	10204001	Ordenanza 043_2021	760
Loja	10204002	Ordenanza 043_2021	811
Loja	10204003	Ordenanza 043_2021	814



Loja	10204004	Ordenanza 043_2021	810
Loja	10204005	Ordenanza 043_2021	889
Loja	10204006	Ordenanza 043_2021	874
Loja	10204007	Ordenanza 043_2021	863
Loja	10204008	Ordenanza 043_2021	891
Loja	10204009	Ordenanza 043_2021	1018
Loja	10204010	Ordenanza 043_2021	877
Loja	10204011	Ordenanza 043_2021	867
Loja	10204012	Ordenanza 043_2021	730
Loja	10204013	Ordenanza 043_2021	757
Loja	10204015	Ordenanza 043_2021	910
Loja	10204016	Ordenanza 043_2021	931
Loja	10204017	Ordenanza 043_2021	990
Loja	10204018	Ordenanza 043_2021	938
Loja	10204019	Ordenanza 043_2021	907
Loja	10204020	Ordenanza 043_2021	809
Loja	10204021	Ordenanza 043_2021	899
Loja	10204022	Ordenanza 043_2021	1007
Loja	10204023	Ordenanza 043_2021	903
Loja	10204024	Ordenanza 043_2021	972
Loja	10204025	Ordenanza 043_2021	776
Loja	10204026	Ordenanza 043_2021	844
Loja	10204027	Ordenanza 043_2021	925
Loja	10204028	Ordenanza 043_2021	1058
Loja	10204029	Ordenanza 043_2021	1042
Loja	10204030	Ordenanza 043_2021	1040
Loja	10204031	Ordenanza 043_2021	894
Loja	10205004	Ordenanza 043_2021	690
Loja	10205005	Ordenanza 043_2021	649
Loja	10205006	Ordenanza 043_2021	450
Loja	10205008	Ordenanza 043_2021	511
Loja	10205009	Ordenanza 043_2021	658
Loja	10205010	Ordenanza 043_2021	772
Loja	10205011	Ordenanza 043_2021	673
Loja	10205012	Ordenanza 043_2021	586
Loja	10205013	Ordenanza 043_2021	554
Loja	10205014	Ordenanza 043_2021	588
Loja	10205015	Ordenanza 043_2021	578
Loja	10205016	Ordenanza 043_2021	664
Loja	10205017	Ordenanza 043_2021	648
Loja	10205018	Ordenanza 043_2021	692
Loja	10205019	Ordenanza 043_2021	599



Loja	10205020	Ordenanza 043_2021	548
Loja	10205021	Ordenanza 043_2021	460
Loja	10205022	Ordenanza 043_2021	435
Loja	10205023	Ordenanza 043_2021	402
Loja	10205024	Ordenanza 043_2021	456
Loja	10205025	Ordenanza 043_2021	522
Loja	10205026	Ordenanza 043_2021	659
Loja	10205027	Ordenanza 043_2021	735
Loja	10205028	Ordenanza 043_2021	695
Loja	10205029	Ordenanza 043_2021	603
Loja	10205030	Ordenanza 043_2021	560
Loja	10205031	Ordenanza 043_2021	541
Loja	10205032	Ordenanza 043_2021	481
Loja	10205033	Ordenanza 043_2021	388
Loja	10205034	Ordenanza 043_2021	330
Loja	10205035	Ordenanza 043_2021	363
Loja	10205036	Ordenanza 043_2021	484
Loja	10205037	Ordenanza 043_2021	454
Loja	10205038	Ordenanza 043_2021	643
Loja	10205039	Ordenanza 043_2021	654
Loja	10205040	Ordenanza 043_2021	473
Loja	10205041	Ordenanza 043_2021	416
Loja	10205042	Ordenanza 043_2021	454
Loja	10205043	Ordenanza 043_2021	390
Loja	10205044	Ordenanza 043_2021	365
Loja	10205045	Ordenanza 043_2021	392
Loja	10205046	Ordenanza 043_2021	356
Loja	10205047	Ordenanza 043_2021	403
Loja	10205048	Ordenanza 043_2021	385
Loja	10205049	Ordenanza 043_2021	421
Loja	10205050	Ordenanza 043_2021	450
Loja	10205051	Ordenanza 043_2021	452
Loja	10205052	Ordenanza 043_2021	504
Loja	10205053	Ordenanza 043_2021	463
Loja	10205054	Ordenanza 043_2021	304
Loja	20101001	Ordenanza 043_2021	244
Loja	20101002	Ordenanza 043_2021	262
Loja	20101002	Ordenanza 043_2021	169
Loja	20101003	Ordenanza 043_2021	226
Loja	20101004	Ordenanza 043_2021	171
Loja	20101005	Ordenanza 043_2021	249
Loja	20101006	Ordenanza 043_2021	236



Loja	20101007	Ordenanza 043_2021	238
Loja	20101008	Ordenanza 043_2021	222
Loja	20101009	Ordenanza 043_2021	140
Loja	20101010	Ordenanza 043_2021	241
Loja	20101011	Ordenanza 043_2021	240
Loja	20101012	Ordenanza 043_2021	250
Loja	20101013	Ordenanza 043_2021	238
Loja	20101014	Ordenanza 043_2021	241
Loja	20101015	Ordenanza 043_2021	235
Loja	20101016	Ordenanza 043_2021	241
Loja	20101017	Ordenanza 043_2021	271
Loja	20101018	Ordenanza 043_2021	232
Loja	20101019	Ordenanza 043_2021	234
Loja	20101020	Ordenanza 043_2021	239
Loja	20101021	Ordenanza 043_2021	236
Loja	20101022	Ordenanza 043_2021	254
Loja	20101023	Ordenanza 043_2021	240
Loja	20101024	Ordenanza 043_2021	243
Loja	20101025	Ordenanza 043_2021	250
Loja	20101026	Ordenanza 043_2021	253
Loja	20101027	Ordenanza 043_2021	236
Loja	20101028	Ordenanza 043_2021	227
Loja	20101029	Ordenanza 043_2021	217
Loja	20101030	Ordenanza 043_2021	221
Loja	20101031	Ordenanza 043_2021	214
Loja	20101032	Ordenanza 043_2021	172
Loja	20101033	Ordenanza 043_2021	223
Loja	20101033	Ordenanza 043_2021	223
Loja	20101034	Ordenanza 043_2021	210
Loja	20101035	Ordenanza 043_2021	237
Loja	20101036	Ordenanza 043_2021	240
Loja	20101037	Ordenanza 043_2021	246
Loja	20101038	Ordenanza 043_2021	240
Loja	20101039	Ordenanza 043_2021	218
Loja	20101040	Ordenanza 043_2021	170
Loja	20101041	Ordenanza 043_2021	230
Loja	20101042	Ordenanza 043_2021	157
Loja	20101043	Ordenanza 043_2021	156
Loja	20101044	Ordenanza 043_2021	164
Loja	20101045	Ordenanza 043_2021	218
Loja	20101046	Ordenanza 043_2021	229
Loja	20101047	Ordenanza 043_2021	199



Loja	20101048	Ordenanza 043_2021	225
Loja	20101049	Ordenanza 043_2021	278
Loja	20101050	Ordenanza 043_2021	190
Loja	20101051	Ordenanza 043_2021	260
Loja	20101052	Ordenanza 043_2021	203
Loja	20101053	Ordenanza 043_2021	222
Loja	20101054	Ordenanza 043_2021	160
Loja	20101070	Ordenanza 043_2021	161
Loja	20101070	Ordenanza 043_2021	143
Loja	20101070	Ordenanza 043_2021	135
Loja	20101071	Ordenanza 043_2021	140
Loja	20101072	Ordenanza 043_2021	138
Loja	20101073	Ordenanza 043_2021	251
Loja	20101074	Ordenanza 043_2021	163
Loja	20101075	Ordenanza 043_2021	166
Loja	20101090	Ordenanza 043_2021	196
Loja	20101140	Ordenanza 043_2021	216
Loja	20102001	Ordenanza 043_2021	232
Loja	20102002	Ordenanza 043_2021	184
Loja	20102004	Ordenanza 043_2021	206
Loja	20102005	Ordenanza 043_2021	100
Loja	20102007	Ordenanza 043_2021	100
Loja	20102008	Ordenanza 043_2021	194
Loja	20102010	Ordenanza 043_2021	100
Loja	20102011	Ordenanza 043_2021	181
Loja	20102011	Ordenanza 043_2021	100
Loja	20103001	Ordenanza 043_2021	260
Loja	20103015	Ordenanza 043_2021	213
Loja	20103017	Ordenanza 043_2021	250
Loja	20103018	Ordenanza 043_2021	249
Loja	20103019	Ordenanza 043_2021	260
Loja	20103020	Ordenanza 043_2021	249
Loja	20103021	Ordenanza 043_2021	217
Loja	20103022	Ordenanza 043_2021	211
Loja	20103023	Ordenanza 043_2021	206
Loja	20103026	Ordenanza 043_2021	220
Loja	20103027	Ordenanza 043_2021	220
Loja	20103028	Ordenanza 043_2021	226
Loja	20103029	Ordenanza 043_2021	228
Loja	20103030	Ordenanza 043_2021	242
Loja	20103031	Ordenanza 043_2021	214
Loja	20103032	Ordenanza 043_2021	250



Loja	20104013	Ordenanza 043_2021	298
Loja	20104014	Ordenanza 043_2021	358
Loja	20104015	Ordenanza 043_2021	456
Loja	20104016	Ordenanza 043_2021	569
Loja	20104017	Ordenanza 043_2021	526
Loja	20104018	Ordenanza 043_2021	427
Loja	20104019	Ordenanza 043_2021	446
Loja	20104020	Ordenanza 043_2021	362
Loja	20104021	Ordenanza 043_2021	357
Loja	20104022	Ordenanza 043_2021	255
Loja	20104024	Ordenanza 043_2021	225
Loja	20104025	Ordenanza 043_2021	220
Loja	20104026	Ordenanza 043_2021	238
Loja	20104027	Ordenanza 043_2021	239
Loja	20104028	Ordenanza 043_2021	319
Loja	20104030	Ordenanza 043_2021	268
Loja	20104031	Ordenanza 043_2021	251
Loja	20104033	Ordenanza 043_2021	256
Loja	20104034	Ordenanza 043_2021	253
Loja	20104035	Ordenanza 043_2021	245
Loja	20104037	Ordenanza 043_2021	253
Loja	20104039	Ordenanza 043_2021	259
Loja	20104040	Ordenanza 043_2021	262
Loja	20104041	Ordenanza 043_2021	260
Loja	20104042	Ordenanza 043_2021	233
Loja	20104043	Ordenanza 043_2021	239
Loja	20104044	Ordenanza 043_2021	266
Loja	20104045	Ordenanza 043_2021	258
Loja	20104046	Ordenanza 043_2021	222
Loja	20104047	Ordenanza 043_2021	234
Loja	20104052	Ordenanza 043_2021	259
Loja	20104054	Ordenanza 043_2021	342
Loja	20104055	Ordenanza 043_2021	369
Loja	20104057	Ordenanza 043_2021	401
Loja	20105001	Ordenanza 043_2021	772
Loja	20105002	Ordenanza 043_2021	883
Loja	20105003	Ordenanza 043_2021	1118
Loja	20105004	Ordenanza 043_2021	1235
Loja	20105005	Ordenanza 043_2021	963
Loja	20105006	Ordenanza 043_2021	837
Loja	20105007	Ordenanza 043_2021	738
Loja	20105008	Ordenanza 043_2021	723



Loja	20105009	Ordenanza 043_2021	835
Loja	20105010	Ordenanza 043_2021	867
Loja	20105011	Ordenanza 043_2021	914
Loja	20105012	Ordenanza 043_2021	895
Loja	20105013	Ordenanza 043_2021	746
Loja	20105014	Ordenanza 043_2021	659
Loja	20105015	Ordenanza 043_2021	591
Loja	20105016	Ordenanza 043_2021	569
Loja	20105017	Ordenanza 043_2021	567
Loja	20105018	Ordenanza 043_2021	487
Loja	20105019	Ordenanza 043_2021	477
Loja	20105020	Ordenanza 043_2021	470
Loja	20105032	Ordenanza 043_2021	917
Loja	20105033	Ordenanza 043_2021	1012
Loja	20105034	Ordenanza 043_2021	1108
Loja	20105035	Ordenanza 043_2021	1152
Loja	20105036	Ordenanza 043_2021	1082
Loja	20105037	Ordenanza 043_2021	810
Loja	20201001	Ordenanza 043_2021	234
Loja	20201002	Ordenanza 043_2021	242
Loja	20201003	Ordenanza 043_2021	246
Loja	20201004	Ordenanza 043_2021	257
Loja	20201005	Ordenanza 043_2021	48
Loja	20201006	Ordenanza 043_2021	275
Loja	20201007	Ordenanza 043_2021	263
Loja	20201008	Ordenanza 043_2021	263
Loja	20201009	Ordenanza 043_2021	222
Loja	20201010	Ordenanza 043_2021	259
Loja	20201011	Ordenanza 043_2021	263
Loja	20201012	Ordenanza 043_2021	295
Loja	20201013	Ordenanza 043_2021	252
Loja	20201014	Ordenanza 043_2021	253
Loja	20201015	Ordenanza 043_2021	246
Loja	20201016	Ordenanza 043_2021	289
Loja	20201017	Ordenanza 043_2021	230
Loja	20201018	Ordenanza 043_2021	243
Loja	20201019	Ordenanza 043_2021	233
Loja	20201020	Ordenanza 043_2021	245
Loja	20201021	Ordenanza 043_2021	243
Loja	20201022	Ordenanza 043_2021	179
Loja	20201025	Ordenanza 043_2021	241
Loja	20201026	Ordenanza 043_2021	257



Loja	20201027	Ordenanza 043_2021	240
Loja	20201028	Ordenanza 043_2021	232
Loja	20201029	Ordenanza 043_2021	251
Loja	20201030	Ordenanza 043_2021	262
Loja	20201031	Ordenanza 043_2021	261
Loja	20201032	Ordenanza 043_2021	250
Loja	20201034	Ordenanza 043_2021	241
Loja	20201035	Ordenanza 043_2021	242
Loja	20201036	Ordenanza 043_2021	227
Loja	20201037	Ordenanza 043_2021	224
Loja	20201038	Ordenanza 043_2021	214
Loja	20201039	Ordenanza 043_2021	247
Loja	20201040	Ordenanza 043_2021	239
Loja	20201041	Ordenanza 043_2021	229
Loja	20201042	Ordenanza 043_2021	225
Loja	20201043	Ordenanza 043_2021	228
Loja	20201044	Ordenanza 043_2021	230
Loja	20201045	Ordenanza 043_2021	228
Loja	20201046	Ordenanza 043_2021	244
Loja	20201047	Ordenanza 043_2021	237
Loja	20201048	Ordenanza 043_2021	241
Loja	20201049	Ordenanza 043_2021	262
Loja	20201052	Ordenanza 043_2021	252
Loja	20201054	Ordenanza 043_2021	263
Loja	20201055	Ordenanza 043_2021	227
Loja	20201056	Ordenanza 043_2021	223
Loja	20201057	Ordenanza 043_2021	218
Loja	20201058	Ordenanza 043_2021	222
Loja	20201059	Ordenanza 043_2021	216
Loja	20201059	Ordenanza 043_2021	223
Loja	20201060	Ordenanza 043_2021	224
Loja	20201061	Ordenanza 043_2021	221
Loja	20201062	Ordenanza 043_2021	222
Loja	20201063	Ordenanza 043_2021	224
Loja	20201064	Ordenanza 043_2021	240
Loja	20201064	Ordenanza 043_2021	253
Loja	20201065	Ordenanza 043_2021	227
Loja	20201066	Ordenanza 043_2021	236
Loja	20201067	Ordenanza 043_2021	225
Loja	20201068	Ordenanza 043_2021	233
Loja	20201069	Ordenanza 043_2021	216
Loja	20201070	Ordenanza 043_2021	219



Loja	20201071	Ordenanza 043_2021	216
Loja	20201072	Ordenanza 043_2021	200
Loja	20201073	Ordenanza 043_2021	210
Loja	20201074	Ordenanza 043_2021	162
Loja	20201075	Ordenanza 043_2021	195
Loja	20201076	Ordenanza 043_2021	214
Loja	20201077	Ordenanza 043_2021	213
Loja	20201078	Ordenanza 043_2021	232
Loja	20201079	Ordenanza 043_2021	239
Loja	20201079	Ordenanza 043_2021	231
Loja	20201081	Ordenanza 043_2021	210
Loja	20201081	Ordenanza 043_2021	221
Loja	20201081	Ordenanza 043_2021	210
Loja	20201082	Ordenanza 043_2021	215
Loja	20201086	Ordenanza 043_2021	225
Loja	20201087	Ordenanza 043_2021	214
Loja	20201088	Ordenanza 043_2021	211
Loja	20201089	Ordenanza 043_2021	221
Loja	20201090	Ordenanza 043_2021	192
Loja	20201091	Ordenanza 043_2021	200
Loja	20201092	Ordenanza 043_2021	204
Loja	20201093	Ordenanza 043_2021	197
Loja	20201097	Ordenanza 043_2021	223
Loja	20201100	Ordenanza 043_2021	212
Loja	20201101	Ordenanza 043_2021	218
Loja	20201102	Ordenanza 043_2021	212
Loja	20201104	Ordenanza 043_2021	185
Loja	20201105	Ordenanza 043_2021	207
Loja	20201108	Ordenanza 043_2021	193
Loja	20201109	Ordenanza 043_2021	173
Loja	20201110	Ordenanza 043_2021	173
Loja	20201111	Ordenanza 043_2021	221
Loja	20201112	Ordenanza 043_2021	186
Loja	20201113	Ordenanza 043_2021	193
Loja	20201114	Ordenanza 043_2021	204
Loja	20201115	Ordenanza 043_2021	214
Loja	20201116	Ordenanza 043_2021	243
Loja	20201117	Ordenanza 043_2021	259
Loja	20201118	Ordenanza 043_2021	229
Loja	20201119	Ordenanza 043_2021	192
Loja	20201120	Ordenanza 043_2021	193
Loja	20201121	Ordenanza 043_2021	191



Loja	20201122	Ordenanza 043_2021	196
Loja	20201123	Ordenanza 043_2021	197
Loja	20201124	Ordenanza 043_2021	186
Loja	20201125	Ordenanza 043_2021	231
Loja	20201126	Ordenanza 043_2021	222
Loja	20201127	Ordenanza 043_2021	224
Loja	20201128	Ordenanza 043_2021	230
Loja	20201129	Ordenanza 043_2021	235
Loja	20201130	Ordenanza 043_2021	248
Loja	20201131	Ordenanza 043_2021	212
Loja	20201132	Ordenanza 043_2021	200
Loja	20201133	Ordenanza 043_2021	225
Loja	20201134	Ordenanza 043_2021	223
Loja	20201135	Ordenanza 043_2021	219
Loja	20201136	Ordenanza 043_2021	209
Loja	20201137	Ordenanza 043_2021	173
Loja	20201138	Ordenanza 043_2021	171
Loja	20201139	Ordenanza 043_2021	238
Loja	20201140	Ordenanza 043_2021	238
Loja	20201141	Ordenanza 043_2021	212
Loja	20201143	Ordenanza 043_2021	214
Loja	20201144	Ordenanza 043_2021	211
Loja	20201145	Ordenanza 043_2021	205
Loja	20201146	Ordenanza 043_2021	202
Loja	20201147	Ordenanza 043_2021	186
Loja	20201148	Ordenanza 043_2021	142
Loja	20201148	Ordenanza 043_2021	146
Loja	20201150	Ordenanza 043_2021	193
Loja	20201151	Ordenanza 043_2021	198
Loja	20201152	Ordenanza 043_2021	204
Loja	20201154	Ordenanza 043_2021	167
Loja	20201158	Ordenanza 043_2021	176
Loja	20201160	Ordenanza 043_2021	194
Loja	20201161	Ordenanza 043_2021	215
Loja	20201162	Ordenanza 043_2021	223
Loja	20201165	Ordenanza 043_2021	178
Loja	20201166	Ordenanza 043_2021	196
Loja	20201167	Ordenanza 043_2021	189
Loja	20201168	Ordenanza 043_2021	214
Loja	20201169	Ordenanza 043_2021	232
Loja	20201171	Ordenanza 043_2021	222
Loja	20201172	Ordenanza 043_2021	243



Loja	20201173	Ordenanza 043_2021	268
Loja	20202001	Ordenanza 043_2021	239
Loja	20202001	Ordenanza 043_2021	238
Loja	20202001	Ordenanza 043_2021	220
Loja	20202010	Ordenanza 043_2021	177
Loja	20202016	Ordenanza 043_2021	192
Loja	20202019	Ordenanza 043_2021	146
Loja	20202020	Ordenanza 043_2021	142
Loja	20202025	Ordenanza 043_2021	126
Loja	20202025	Ordenanza 043_2021	119
Loja	20202025	Ordenanza 043_2021	126
Loja	20202030	Ordenanza 043_2021	113
Loja	20202030	Ordenanza 043_2021	106
Loja	20202035	Ordenanza 043_2021	112
Loja	20202035	Ordenanza 043_2021	119
Loja	20202035	Ordenanza 043_2021	147
Loja	20202035	Ordenanza 043_2021	154
Loja	20202035	Ordenanza 043_2021	117
Loja	20202045	Ordenanza 043_2021	92
Loja	20202045	Ordenanza 043_2021	98
Loja	20202055	Ordenanza 043_2021	88
Loja	20202055	Ordenanza 043_2021	94
Loja	20202055	Ordenanza 043_2021	103
Loja	20202055	Ordenanza 043_2021	86
Loja	20202055	Ordenanza 043_2021	78
Loja	20202055	Ordenanza 043_2021	92
Loja	20202080	Ordenanza 043_2021	81
Loja	20202080	Ordenanza 043_2021	86
Loja	20202095	Ordenanza 043_2021	86
Loja	20202095	Ordenanza 043_2021	87
Loja	20202095	Ordenanza 043_2021	84
Loja	20202095	Ordenanza 043_2021	88
Loja	20202110	Ordenanza 043_2021	79
Loja	20202110	Ordenanza 043_2021	78
Loja	20202110	Ordenanza 043_2021	80
Loja	20202112	Ordenanza 043_2021	76
Loja	20203001	Ordenanza 043_2021	339
Loja	20203002	Ordenanza 043_2021	363
Loja	20203003	Ordenanza 043_2021	357
Loja	20203004	Ordenanza 043_2021	335
Loja	20203005	Ordenanza 043_2021	277
Loja	20203006	Ordenanza 043_2021	323



Loja	20203007	Ordenanza 043_2021	274
Loja	20203008	Ordenanza 043_2021	292
Loja	20203009	Ordenanza 043_2021	338
Loja	20203010	Ordenanza 043_2021	359
Loja	20203012	Ordenanza 043_2021	352
Loja	20203013	Ordenanza 043_2021	300
Loja	20203016	Ordenanza 043_2021	386
Loja	20203018	Ordenanza 043_2021	347
Loja	20203020	Ordenanza 043_2021	379
Loja	20203021	Ordenanza 043_2021	310
Loja	20203022	Ordenanza 043_2021	304
Loja	20203023	Ordenanza 043_2021	300
Loja	20203024	Ordenanza 043_2021	293
Loja	20203028	Ordenanza 043_2021	265
Loja	20203029	Ordenanza 043_2021	230
Loja	20203030	Ordenanza 043_2021	250
Loja	20203031	Ordenanza 043_2021	223
Loja	20203032	Ordenanza 043_2021	234
Loja	20203033	Ordenanza 043_2021	247
Loja	20203034	Ordenanza 043_2021	220
Loja	20203035	Ordenanza 043_2021	211
Loja	20203036	Ordenanza 043_2021	223
Loja	20203037	Ordenanza 043_2021	232
Loja	20203039	Ordenanza 043_2021	241
Loja	20203040	Ordenanza 043_2021	220
Loja	20203041	Ordenanza 043_2021	239
Loja	20203042	Ordenanza 043_2021	218
Loja	20203043	Ordenanza 043_2021	220
Loja	20203044	Ordenanza 043_2021	226
Loja	20203045	Ordenanza 043_2021	215
Loja	20203046	Ordenanza 043_2021	193
Loja	20203046	Ordenanza 043_2021	233
Loja	20203047	Ordenanza 043_2021	215
Loja	20203049	Ordenanza 043_2021	214
Loja	20203050	Ordenanza 043_2021	216
Loja	20203051	Ordenanza 043_2021	211
Loja	20203052	Ordenanza 043_2021	191
Loja	20203053	Ordenanza 043_2021	194
Loja	20203053	Ordenanza 043_2021	226
Loja	20203054	Ordenanza 043_2021	197
Loja	20203055	Ordenanza 043_2021	199
Loja	30101001	Ordenanza 043_2021	250



Loja	30101001	Ordenanza 043_2021	270
Loja	30101002	Ordenanza 043_2021	246
Loja	30101003	Ordenanza 043_2021	228
Loja	30101004	Ordenanza 043_2021	221
Loja	30101005	Ordenanza 043_2021	214
Loja	30101006	Ordenanza 043_2021	207
Loja	30101007	Ordenanza 043_2021	214
Loja	30101008	Ordenanza 043_2021	217
Loja	30101009	Ordenanza 043_2021	234
Loja	30101010	Ordenanza 043_2021	189
Loja	30101011	Ordenanza 043_2021	237
Loja	30101012	Ordenanza 043_2021	227
Loja	30101013	Ordenanza 043_2021	231
Loja	30101014	Ordenanza 043_2021	234
Loja	30101015	Ordenanza 043_2021	232
Loja	30101017	Ordenanza 043_2021	260
Loja	30101018	Ordenanza 043_2021	215
Loja	30101019	Ordenanza 043_2021	197
Loja	30101021	Ordenanza 043_2021	219
Loja	30101022	Ordenanza 043_2021	232
Loja	30101024	Ordenanza 043_2021	260
Loja	30101025	Ordenanza 043_2021	295
Loja	30101025	Ordenanza 043_2021	188
Loja	30101030	Ordenanza 043_2021	261
Loja	30101032	Ordenanza 043_2021	197
Loja	30101033	Ordenanza 043_2021	191
Loja	30101040	Ordenanza 043_2021	168
Loja	30101041	Ordenanza 043_2021	179
Loja	30101046	Ordenanza 043_2021	127
Loja	30101076	Ordenanza 043_2021	143
Loja	30101076	Ordenanza 043_2021	141
Loja	30101079	Ordenanza 043_2021	176
Loja	30101080	Ordenanza 043_2021	167
Loja	30101081	Ordenanza 043_2021	147
Loja	30101083	Ordenanza 043_2021	153
Loja	30101085	Ordenanza 043_2021	218
Loja	30101089	Ordenanza 043_2021	190
Loja	30101090	Ordenanza 043_2021	172
Loja	30101091	Ordenanza 043_2021	149
Loja	30101104	Ordenanza 043_2021	171
Loja	30101105	Ordenanza 043_2021	159
Loja	30101106	Ordenanza 043_2021	153



Loja	30101117	Ordenanza 043_2021	161
Loja	30101120	Ordenanza 043_2021	148
Loja	30101121	Ordenanza 043_2021	151
Loja	30101122	Ordenanza 043_2021	177
Loja	30101123	Ordenanza 043_2021	186
Loja	30101124	Ordenanza 043_2021	189
Loja	30101133	Ordenanza 043_2021	203
Loja	30101134	Ordenanza 043_2021	186
Loja	30101135	Ordenanza 043_2021	177
Loja	30101136	Ordenanza 043_2021	178
Loja	30101137	Ordenanza 043_2021	169
Loja	30101139	Ordenanza 043_2021	169
Loja	30101140	Ordenanza 043_2021	176
Loja	30101141	Ordenanza 043_2021	166
Loja	30101141	Ordenanza 043_2021	179
Loja	30101142	Ordenanza 043_2021	171
Loja	30101200	Ordenanza 043_2021	181
Loja	30101201	Ordenanza 043_2021	184
Loja	30101202	Ordenanza 043_2021	191
Loja	30101204	Ordenanza 043_2021	193
Loja	30101205	Ordenanza 043_2021	197
Loja	30101206	Ordenanza 043_2021	191
Loja	30101207	Ordenanza 043_2021	187
Loja	30101208	Ordenanza 043_2021	217
Loja	30101210	Ordenanza 043_2021	223
Loja	30101212	Ordenanza 043_2021	182
Loja	30101213	Ordenanza 043_2021	177
Loja	30101214	Ordenanza 043_2021	178
Loja	30101220	Ordenanza 043_2021	75
Loja	30101220	Ordenanza 043_2021	151
Loja	30101220	Ordenanza 043_2021	147
Loja	30101220	Ordenanza 043_2021	157
Loja	30101220	Ordenanza 043_2021	154
Loja	30101220	Ordenanza 043_2021	162
Loja	30101220	Ordenanza 043_2021	140
Loja	30101221	Ordenanza 043_2021	162
Loja	30101222	Ordenanza 043_2021	159
Loja	30101222	Ordenanza 043_2021	168
Loja	30101222	Ordenanza 043_2021	120
Loja	30101223	Ordenanza 043_2021	166
Loja	30101223	Ordenanza 043_2021	171
Loja	30101223	Ordenanza 043_2021	164



Loja	30101224	Ordenanza 043_2021	171
Loja	30101224	Ordenanza 043_2021	178
Loja	30101224	Ordenanza 043_2021	150
Loja	30101225	Ordenanza 043_2021	155
Loja	30101225	Ordenanza 043_2021	142
Loja	30101225	Ordenanza 043_2021	150
Loja	30101225	Ordenanza 043_2021	152
Loja	30101226	Ordenanza 043_2021	136
Loja	30101226	Ordenanza 043_2021	136
Loja	30101228	Ordenanza 043_2021	175
Loja	30101228	Ordenanza 043_2021	170
Loja	30101228	Ordenanza 043_2021	173
Loja	30101231	Ordenanza 043_2021	173
Loja	30101232	Ordenanza 043_2021	174
Loja	30101237	Ordenanza 043_2021	200
Loja	30101238	Ordenanza 043_2021	177
Loja	30101239	Ordenanza 043_2021	179
Loja	30101242	Ordenanza 043_2021	211
Loja	30101243	Ordenanza 043_2021	222
Loja	30101245	Ordenanza 043_2021	206
Loja	30101246	Ordenanza 043_2021	204
Loja	30101246	Ordenanza 043_2021	231
Loja	30101247	Ordenanza 043_2021	222
Loja	30101247	Ordenanza 043_2021	190
Loja	30101248	Ordenanza 043_2021	216
Loja	30101249	Ordenanza 043_2021	220
Loja	30101250	Ordenanza 043_2021	211
Loja	30101251	Ordenanza 043_2021	183
Loja	30101251	Ordenanza 043_2021	234
Loja	30101252	Ordenanza 043_2021	184
Loja	30101253	Ordenanza 043_2021	176
Loja	30101254	Ordenanza 043_2021	176
Loja	30101255	Ordenanza 043_2021	154
Loja	30101256	Ordenanza 043_2021	155
Loja	30101258	Ordenanza 043_2021	128
Loja	30101259	Ordenanza 043_2021	141
Loja	30101261	Ordenanza 043_2021	166
Loja	30101262	Ordenanza 043_2021	175
Loja	30101263	Ordenanza 043_2021	193
Loja	30101264	Ordenanza 043_2021	173
Loja	30101264	Ordenanza 043_2021	169
Loja	30101265	Ordenanza 043_2021	182



Loja	30101266	Ordenanza 043_2021	196
Loja	30101267	Ordenanza 043_2021	198
Loja	30101268	Ordenanza 043_2021	196
Loja	30101269	Ordenanza 043_2021	202
Loja	30101270	Ordenanza 043_2021	202
Loja	30101272	Ordenanza 043_2021	201
Loja	30101273	Ordenanza 043_2021	195
Loja	30101274	Ordenanza 043_2021	182
Loja	30101275	Ordenanza 043_2021	199
Loja	30101276	Ordenanza 043_2021	208
Loja	30101277	Ordenanza 043_2021	193
Loja	30101278	Ordenanza 043_2021	196
Loja	30101280	Ordenanza 043_2021	188
Loja	30101281	Ordenanza 043_2021	188
Loja	30101283	Ordenanza 043_2021	202
Loja	30101284	Ordenanza 043_2021	213
Loja	30101285	Ordenanza 043_2021	195
Loja	30101286	Ordenanza 043_2021	191
Loja	30101287	Ordenanza 043_2021	181
Loja	30101288	Ordenanza 043_2021	153
Loja	30101290	Ordenanza 043_2021	156
Loja	30101291	Ordenanza 043_2021	203
Loja	30101295	Ordenanza 043_2021	208
Loja	30101308	Ordenanza 043_2021	171
Loja	30101309	Ordenanza 043_2021	154
Loja	30101309	Ordenanza 043_2021	151
Loja	30101309	Ordenanza 043_2021	141
Loja	30102001	Ordenanza 043_2021	241
Loja	30102002	Ordenanza 043_2021	660
Loja	30102002	Ordenanza 043_2021	357
Loja	30102003	Ordenanza 043_2021	260
Loja	30102003	Ordenanza 043_2021	260
Loja	30102003	Ordenanza 043_2021	260
Loja	30102004	Ordenanza 043_2021	285
Loja	30102005	Ordenanza 043_2021	258
Loja	30102006	Ordenanza 043_2021	221
Loja	30102007	Ordenanza 043_2021	440
Loja	30102008	Ordenanza 043_2021	329
Loja	30102009	Ordenanza 043_2021	333
Loja	30102009	Ordenanza 043_2021	389
Loja	30102009	Ordenanza 043_2021	371
Loja	30102009	Ordenanza 043_2021	323



Loja	30102010	Ordenanza 043_2021	334
Loja	30102011	Ordenanza 043_2021	330
Loja	30102012	Ordenanza 043_2021	325
Loja	30102013	Ordenanza 043_2021	312
Loja	30102014	Ordenanza 043_2021	305
Loja	30102015	Ordenanza 043_2021	323
Loja	30102016	Ordenanza 043_2021	302
Loja	30102017	Ordenanza 043_2021	332
Loja	30102018	Ordenanza 043_2021	317
Loja	30102019	Ordenanza 043_2021	319
Loja	30102020	Ordenanza 043_2021	227
Loja	30102021	Ordenanza 043_2021	285
Loja	30102022	Ordenanza 043_2021	240
Loja	30102023	Ordenanza 043_2021	269
Loja	30102024	Ordenanza 043_2021	203
Loja	30102025	Ordenanza 043_2021	236
Loja	30102026	Ordenanza 043_2021	227
Loja	30102027	Ordenanza 043_2021	227
Loja	30102028	Ordenanza 043_2021	227
Loja	30102029	Ordenanza 043_2021	245
Loja	30102030	Ordenanza 043_2021	235
Loja	30102031	Ordenanza 043_2021	261
Loja	30102032	Ordenanza 043_2021	256
Loja	30102033	Ordenanza 043_2021	243
Loja	30102034	Ordenanza 043_2021	223
Loja	30102035	Ordenanza 043_2021	176
Loja	30102036	Ordenanza 043_2021	196
Loja	30102037	Ordenanza 043_2021	220
Loja	30102038	Ordenanza 043_2021	173
Loja	30102039	Ordenanza 043_2021	195
Loja	30102040	Ordenanza 043_2021	177
Loja	30102040	Ordenanza 043_2021	195
Loja	30102040	Ordenanza 043_2021	198
Loja	30102040	Ordenanza 043_2021	204
Loja	30102041	Ordenanza 043_2021	172
Loja	30102041	Ordenanza 043_2021	209
Loja	30102042	Ordenanza 043_2021	180
Loja	30102042	Ordenanza 043_2021	191
Loja	30102043	Ordenanza 043_2021	197
Loja	30102044	Ordenanza 043_2021	158
Loja	30102045	Ordenanza 043_2021	163
Loja	30102046	Ordenanza 043_2021	208



Loja	30102047	Ordenanza 043_2021	246
Loja	30102048	Ordenanza 043_2021	276
Loja	30102049	Ordenanza 043_2021	209
Loja	30102050	Ordenanza 043_2021	209
Loja	30102051	Ordenanza 043_2021	188
Loja	30102052	Ordenanza 043_2021	191
Loja	30102053	Ordenanza 043_2021	184
Loja	30102054	Ordenanza 043_2021	275
Loja	30102055	Ordenanza 043_2021	245
Loja	30102056	Ordenanza 043_2021	188
Loja	30102056	Ordenanza 043_2021	216
Loja	30102057	Ordenanza 043_2021	171
Loja	30102058	Ordenanza 043_2021	177
Loja	30102059	Ordenanza 043_2021	181
Loja	30102060	Ordenanza 043_2021	207
Loja	30102061	Ordenanza 043_2021	245
Loja	30102062	Ordenanza 043_2021	244
Loja	30102063	Ordenanza 043_2021	264
Loja	30102064	Ordenanza 043_2021	274
Loja	30102065	Ordenanza 043_2021	317
Loja	30102066	Ordenanza 043_2021	199
Loja	30102067	Ordenanza 043_2021	194
Loja	30102068	Ordenanza 043_2021	187
Loja	30102069	Ordenanza 043_2021	202
Loja	30102069	Ordenanza 043_2021	209
Loja	30102070	Ordenanza 043_2021	206
Loja	30102070	Ordenanza 043_2021	204
Loja	30102071	Ordenanza 043_2021	192
Loja	30102072	Ordenanza 043_2021	224
Loja	30102073	Ordenanza 043_2021	254
Loja	30102074	Ordenanza 043_2021	244
Loja	30102075	Ordenanza 043_2021	317
Loja	30102076	Ordenanza 043_2021	402
Loja	30102077	Ordenanza 043_2021	337
Loja	30102078	Ordenanza 043_2021	317
Loja	30102079	Ordenanza 043_2021	211
Loja	30102080	Ordenanza 043_2021	253
Loja	30102081	Ordenanza 043_2021	216
Loja	30102081	Ordenanza 043_2021	234
Loja	30102082	Ordenanza 043_2021	272
Loja	30102082	Ordenanza 043_2021	307
Loja	30102083	Ordenanza 043_2021	281



Loja	30102084	Ordenanza 043_2021	263
Loja	30102084	Ordenanza 043_2021	271
Loja	30102084	Ordenanza 043_2021	267
Loja	30102084	Ordenanza 043_2021	319
Loja	30102084	Ordenanza 043_2021	267
Loja	30102085	Ordenanza 043_2021	207
Loja	30102086	Ordenanza 043_2021	320
Loja	30102087	Ordenanza 043_2021	217
Loja	30102088	Ordenanza 043_2021	167
Loja	30102089	Ordenanza 043_2021	226
Loja	30102090	Ordenanza 043_2021	163
Loja	30102091	Ordenanza 043_2021	304
Loja	30102092	Ordenanza 043_2021	240
Loja	30102093	Ordenanza 043_2021	276
Loja	30102094	Ordenanza 043_2021	210
Loja	30102095	Ordenanza 043_2021	281
Loja	30102096	Ordenanza 043_2021	404
Loja	30102097	Ordenanza 043_2021	323
Loja	30102098	Ordenanza 043_2021	289
Loja	30102099	Ordenanza 043_2021	243
Loja	30102099	Ordenanza 043_2021	319
Loja	30102100	Ordenanza 043_2021	254
Loja	30102100	Ordenanza 043_2021	257
Loja	30102100	Ordenanza 043_2021	319
Loja	30102100	Ordenanza 043_2021	255
Loja	30102100	Ordenanza 043_2021	252
Loja	30102101	Ordenanza 043_2021	281
Loja	30102102	Ordenanza 043_2021	242
Loja	30102103	Ordenanza 043_2021	255
Loja	30102104	Ordenanza 043_2021	236
Loja	30102105	Ordenanza 043_2021	246
Loja	30102106	Ordenanza 043_2021	241
Loja	30102107	Ordenanza 043_2021	230
Loja	30102108	Ordenanza 043_2021	219
Loja	30102109	Ordenanza 043_2021	205
Loja	30103020	Ordenanza 043_2021	169
Loja	30103020	Ordenanza 043_2021	195
Loja	30103021	Ordenanza 043_2021	190
Loja	30103022	Ordenanza 043_2021	163
Loja	30103022	Ordenanza 043_2021	233
Loja	30103023	Ordenanza 043_2021	259
Loja	30103024	Ordenanza 043_2021	257



Loja	30103024	Ordenanza 043_2021	275
Loja	30103025	Ordenanza 043_2021	275
Loja	30103025	Ordenanza 043_2021	276
Loja	30103026	Ordenanza 043_2021	284
Loja	30103027	Ordenanza 043_2021	266
Loja	30103027	Ordenanza 043_2021	306
Loja	30103027	Ordenanza 043_2021	276
Loja	30103029	Ordenanza 043_2021	212
Loja	30103029	Ordenanza 043_2021	212
Loja	30103030	Ordenanza 043_2021	203
Loja	30103031	Ordenanza 043_2021	175
Loja	30103032	Ordenanza 043_2021	237
Loja	30103032	Ordenanza 043_2021	271
Loja	30103032	Ordenanza 043_2021	214
Loja	30103033	Ordenanza 043_2021	287
Loja	30103033	Ordenanza 043_2021	260
Loja	30103033	Ordenanza 043_2021	399
Loja	30103033	Ordenanza 043_2021	297
Loja	30103034	Ordenanza 043_2021	369
Loja	30103035	Ordenanza 043_2021	387
Loja	30103037	Ordenanza 043_2021	188
Loja	30103037	Ordenanza 043_2021	153
Loja	30103037	Ordenanza 043_2021	248
Loja	30103039	Ordenanza 043_2021	191
Loja	30103042	Ordenanza 043_2021	182
Loja	30103042	Ordenanza 043_2021	165
Loja	30103043	Ordenanza 043_2021	148
Loja	30103044	Ordenanza 043_2021	155
Loja	30103044	Ordenanza 043_2021	169
Loja	30103045	Ordenanza 043_2021	176
Loja	30103045	Ordenanza 043_2021	172
Loja	30103048	Ordenanza 043_2021	185
Loja	30103049	Ordenanza 043_2021	201
Loja	30103050	Ordenanza 043_2021	207
Loja	30103051	Ordenanza 043_2021	322
Loja	30103052	Ordenanza 043_2021	354
Loja	30103054	Ordenanza 043_2021	379
Loja	30103056	Ordenanza 043_2021	381
Loja	30103057	Ordenanza 043_2021	300
Loja	30103058	Ordenanza 043_2021	194
Loja	30103059	Ordenanza 043_2021	183
Loja	30103060	Ordenanza 043_2021	182



Loja	30103070	Ordenanza 043_2021	255
Loja	30103071	Ordenanza 043_2021	354
Loja	30104002	Ordenanza 043_2021	141
Loja	30104003	Ordenanza 043_2021	119
Loja	30104003	Ordenanza 043_2021	133
Loja	30104004	Ordenanza 043_2021	128
Loja	30104005	Ordenanza 043_2021	160
Loja	30104005	Ordenanza 043_2021	131
Loja	30104006	Ordenanza 043_2021	176
Loja	30104006	Ordenanza 043_2021	168
Loja	30104007	Ordenanza 043_2021	182
Loja	30104008	Ordenanza 043_2021	219
Loja	30104009	Ordenanza 043_2021	293
Loja	30104011	Ordenanza 043_2021	243
Loja	30104012	Ordenanza 043_2021	239
Loja	30104013	Ordenanza 043_2021	220
Loja	30104014	Ordenanza 043_2021	179
Loja	30104014	Ordenanza 043_2021	151
Loja	30104017	Ordenanza 043_2021	173
Loja	30104017	Ordenanza 043_2021	127
Loja	30104017	Ordenanza 043_2021	156
Loja	30104017	Ordenanza 043_2021	133
Loja	30104018	Ordenanza 043_2021	118
Loja	30104018	Ordenanza 043_2021	118
Loja	30104021	Ordenanza 043_2021	121
Loja	30104022	Ordenanza 043_2021	125
Loja	30104023	Ordenanza 043_2021	155
Loja	30104024	Ordenanza 043_2021	161
Loja	30104024	Ordenanza 043_2021	153
Loja	30104025	Ordenanza 043_2021	170
Loja	30104025	Ordenanza 043_2021	153
Loja	30104026	Ordenanza 043_2021	162
Loja	30104026	Ordenanza 043_2021	165
Loja	30104027	Ordenanza 043_2021	177
Loja	30104027	Ordenanza 043_2021	147
Loja	30104028	Ordenanza 043_2021	181
Loja	30104029	Ordenanza 043_2021	190
Loja	30104030	Ordenanza 043_2021	209
Loja	30104031	Ordenanza 043_2021	235
Loja	30104032	Ordenanza 043_2021	256
Loja	30104034	Ordenanza 043_2021	271
Loja	30104035	Ordenanza 043_2021	196



Loja	30104036	Ordenanza 043_2021	183
Loja	30104038	Ordenanza 043_2021	178
Loja	30104040	Ordenanza 043_2021	163
Loja	30104040	Ordenanza 043_2021	157
Loja	30104041	Ordenanza 043_2021	152
Loja	30104041	Ordenanza 043_2021	200
Loja	30104041	Ordenanza 043_2021	153
Loja	30104044	Ordenanza 043_2021	117
Loja	30104053	Ordenanza 043_2021	168
Loja	30104053	Ordenanza 043_2021	153
Loja	30104054	Ordenanza 043_2021	178
Loja	30104055	Ordenanza 043_2021	184
Loja	30104056	Ordenanza 043_2021	220
Loja	30104071	Ordenanza 043_2021	100
Loja	30104074	Ordenanza 043_2021	115
Loja	30104077	Ordenanza 043_2021	126
Loja	30104077	Ordenanza 043_2021	114
Loja	30104077	Ordenanza 043_2021	110
Loja	30104113	Ordenanza 043_2021	126
Loja	30104114	Ordenanza 043_2021	126
Loja	30104119	Ordenanza 043_2021	115
Loja	30104155	Ordenanza 043_2021	117
Loja	30104156	Ordenanza 043_2021	120
Loja	30104181	Ordenanza 043_2021	134
Loja	30104182	Ordenanza 043_2021	104
Loja	30104183	Ordenanza 043_2021	118
Loja	30105001	Ordenanza 043_2021	112
Loja	30105007	Ordenanza 043_2021	110
Loja	30105008	Ordenanza 043_2021	110
Loja	30105009	Ordenanza 043_2021	112
Loja	30105010	Ordenanza 043_2021	137
Loja	30105013	Ordenanza 043_2021	206
Loja	30105021	Ordenanza 043_2021	226
Loja	30105022	Ordenanza 043_2021	228
Loja	30105025	Ordenanza 043_2021	232
Loja	30105026	Ordenanza 043_2021	227
Loja	30105027	Ordenanza 043_2021	209
Loja	30105028	Ordenanza 043_2021	200
Loja	30105029	Ordenanza 043_2021	190
Loja	30105030	Ordenanza 043_2021	143
Loja	30105032	Ordenanza 043_2021	219
Loja	30105033	Ordenanza 043_2021	211



Loja	30105034	Ordenanza 043_2021	189
Loja	30105035	Ordenanza 043_2021	203
Loja	30105036	Ordenanza 043_2021	196
Loja	30105037	Ordenanza 043_2021	184
Loja	30105040	Ordenanza 043_2021	125
Loja	30105041	Ordenanza 043_2021	120
Loja	30105042	Ordenanza 043_2021	107
Loja	30105043	Ordenanza 043_2021	103
Loja	30105046	Ordenanza 043_2021	110
Loja	30105047	Ordenanza 043_2021	108
Loja	30105048	Ordenanza 043_2021	126
Loja	30105049	Ordenanza 043_2021	124
Loja	30105050	Ordenanza 043_2021	122
Loja	30105051	Ordenanza 043_2021	124
Loja	30105052	Ordenanza 043_2021	112
Loja	30105053	Ordenanza 043_2021	123
Loja	30105054	Ordenanza 043_2021	130
Loja	30105055	Ordenanza 043_2021	131
Loja	30105057	Ordenanza 043_2021	115
Loja	30105058	Ordenanza 043_2021	117
Loja	30105060	Ordenanza 043_2021	106
Loja	30105061	Ordenanza 043_2021	116
Loja	30105062	Ordenanza 043_2021	122
Loja	30105063	Ordenanza 043_2021	201
Loja	30105064	Ordenanza 043_2021	171
Loja	30105065	Ordenanza 043_2021	177
Loja	30105067	Ordenanza 043_2021	138
Loja	30105068	Ordenanza 043_2021	151
Loja	30105069	Ordenanza 043_2021	167
Loja	30105069	Ordenanza 043_2021	207
Loja	30105070	Ordenanza 043_2021	170
Loja	30105070	Ordenanza 043_2021	198
Loja	30105071	Ordenanza 043_2021	159
Loja	30105072	Ordenanza 043_2021	146
Loja	30105074	Ordenanza 043_2021	109
Loja	30105075	Ordenanza 043_2021	103
Loja	30105080	Ordenanza 043_2021	109
Loja	30105082	Ordenanza 043_2021	113
Loja	30105083	Ordenanza 043_2021	116
Loja	30105085	Ordenanza 043_2021	125
Loja	30105086	Ordenanza 043_2021	136
Loja	30105087	Ordenanza 043_2021	145



Loja	30105088	Ordenanza 043_2021	176
Loja	30105089	Ordenanza 043_2021	165
Loja	30105089	Ordenanza 043_2021	185
Loja	30105090	Ordenanza 043_2021	157
Loja	30105090	Ordenanza 043_2021	186
Loja	30105091	Ordenanza 043_2021	198
Loja	30105092	Ordenanza 043_2021	152
Loja	30105093	Ordenanza 043_2021	166
Loja	30105094	Ordenanza 043_2021	137
Loja	30105095	Ordenanza 043_2021	137
Loja	30105100	Ordenanza 043_2021	144
Loja	30105101	Ordenanza 043_2021	169
Loja	30105102	Ordenanza 043_2021	164
Loja	30105103	Ordenanza 043_2021	184
Loja	30105103	Ordenanza 043_2021	195
Loja	30105104	Ordenanza 043_2021	175
Loja	30105104	Ordenanza 043_2021	212
Loja	30105105	Ordenanza 043_2021	149
Loja	30105271	Ordenanza 043_2021	206
Loja	30201001	Ordenanza 043_2021	109
Loja	30201001	Ordenanza 043_2021	117
Loja	30201016	Ordenanza 043_2021	150
Loja	30201016	Ordenanza 043_2021	135
Loja	30201017	Ordenanza 043_2021	128
Loja	30201017	Ordenanza 043_2021	131
Loja	30201018	Ordenanza 043_2021	121
Loja	30201018	Ordenanza 043_2021	121
Loja	30201019	Ordenanza 043_2021	126
Loja	30201019	Ordenanza 043_2021	119
Loja	30201020	Ordenanza 043_2021	86
Loja	30201020	Ordenanza 043_2021	95
Loja	30201020	Ordenanza 043_2021	119
Loja	30201020	Ordenanza 043_2021	102
Loja	30201021	Ordenanza 043_2021	135
Loja	30201022	Ordenanza 043_2021	143
Loja	30201023	Ordenanza 043_2021	145
Loja	30201024	Ordenanza 043_2021	139
Loja	30201025	Ordenanza 043_2021	135
Loja	30201026	Ordenanza 043_2021	115
Loja	30201027	Ordenanza 043_2021	112
Loja	30201028	Ordenanza 043_2021	120
Loja	30201029	Ordenanza 043_2021	133



Loja	30201030	Ordenanza 043_2021	109
Loja	30201040	Ordenanza 043_2021	130
Loja	30201047	Ordenanza 043_2021	111
Loja	30201060	Ordenanza 043_2021	131
Loja	30201061	Ordenanza 043_2021	123
Loja	30201062	Ordenanza 043_2021	123
Loja	30201063	Ordenanza 043_2021	147
Loja	30201064	Ordenanza 043_2021	145
Loja	30201065	Ordenanza 043_2021	142
Loja	30201066	Ordenanza 043_2021	139
Loja	30201067	Ordenanza 043_2021	88
Loja	30201068	Ordenanza 043_2021	132
Loja	30201069	Ordenanza 043_2021	132
Loja	30201070	Ordenanza 043_2021	134
Loja	30201071	Ordenanza 043_2021	133
Loja	30201072	Ordenanza 043_2021	131
Loja	30201073	Ordenanza 043_2021	129
Loja	30201074	Ordenanza 043_2021	128
Loja	30201075	Ordenanza 043_2021	129
Loja	30201076	Ordenanza 043_2021	125
Loja	30201077	Ordenanza 043_2021	127
Loja	30201079	Ordenanza 043_2021	119
Loja	30201079	Ordenanza 043_2021	121
Loja	30201080	Ordenanza 043_2021	97
Loja	30201081	Ordenanza 043_2021	91
Loja	30201082	Ordenanza 043_2021	99
Loja	30201083	Ordenanza 043_2021	98
Loja	30201084	Ordenanza 043_2021	95
Loja	30201085	Ordenanza 043_2021	109
Loja	30201085	Ordenanza 043_2021	88
Loja	30201085	Ordenanza 043_2021	92
Loja	30201090	Ordenanza 043_2021	79
Loja	30201090	Ordenanza 043_2021	102
Loja	30201095	Ordenanza 043_2021	90
Loja	30201095	Ordenanza 043_2021	90
Loja	30201095	Ordenanza 043_2021	101
Loja	30201096	Ordenanza 043_2021	95
Loja	30201105	Ordenanza 043_2021	87
Loja	30201106	Ordenanza 043_2021	91
Loja	30201107	Ordenanza 043_2021	89
Loja	30201108	Ordenanza 043_2021	102
Loja	30201110	Ordenanza 043_2021	86



Loja	30201111	Ordenanza 043_2021	87
Loja	30201112	Ordenanza 043_2021	82
Loja	30201116	Ordenanza 043_2021	98
Loja	30201117	Ordenanza 043_2021	90
Loja	30201118	Ordenanza 043_2021	91
Loja	30201119	Ordenanza 043_2021	12
Loja	30201120	Ordenanza 043_2021	12
Loja	30201121	Ordenanza 043_2021	91
Loja	30201122	Ordenanza 043_2021	91
Loja	30201123	Ordenanza 043_2021	91
Loja	30201124	Ordenanza 043_2021	94
Loja	30201127	Ordenanza 043_2021	86
Loja	30201131	Ordenanza 043_2021	87
Loja	30201140	Ordenanza 043_2021	84
Loja	30201145	Ordenanza 043_2021	94
Loja	30201146	Ordenanza 043_2021	94
Loja	30201147	Ordenanza 043_2021	87
Loja	30201148	Ordenanza 043_2021	93
Loja	30201149	Ordenanza 043_2021	94
Loja	30201150	Ordenanza 043_2021	14
Loja	30201150	Ordenanza 043_2021	89
Loja	30201153	Ordenanza 043_2021	92
Loja	30201153	Ordenanza 043_2021	102
Loja	30201153	Ordenanza 043_2021	96
Loja	30201153	Ordenanza 043_2021	94
Loja	30201154	Ordenanza 043_2021	93
Loja	30201156	Ordenanza 043_2021	95
Loja	30201159	Ordenanza 043_2021	87
Loja	30201160	Ordenanza 043_2021	94
Loja	30201161	Ordenanza 043_2021	105
Loja	30201162	Ordenanza 043_2021	104
Loja	30201163	Ordenanza 043_2021	103
Loja	30201164	Ordenanza 043_2021	105
Loja	30201165	Ordenanza 043_2021	96
Loja	30201166	Ordenanza 043_2021	83
Loja	30201167	Ordenanza 043_2021	80
Loja	30201168	Ordenanza 043_2021	100
Loja	30201169	Ordenanza 043_2021	95
Loja	30201180	Ordenanza 043_2021	98
Loja	30201181	Ordenanza 043_2021	89
Loja	30201182	Ordenanza 043_2021	84
Loja	30201183	Ordenanza 043_2021	87



Loja	30201184	Ordenanza 043_2021	87
Loja	30201185	Ordenanza 043_2021	98
Loja	30201187	Ordenanza 043_2021	99
Loja	30201187	Ordenanza 043_2021	99
Loja	30201190	Ordenanza 043_2021	111
Loja	30201190	Ordenanza 043_2021	94
Loja	30201190	Ordenanza 043_2021	104
Loja	30201190	Ordenanza 043_2021	92
Loja	30201195	Ordenanza 043_2021	88
Loja	30201200	Ordenanza 043_2021	103
Loja	30201205	Ordenanza 043_2021	91
Loja	30201206	Ordenanza 043_2021	105
Loja	30201207	Ordenanza 043_2021	98
Loja	30201208	Ordenanza 043_2021	93
Loja	30201209	Ordenanza 043_2021	99
Loja	30202001	Ordenanza 043_2021	87
Loja	30202025	Ordenanza 043_2021	95
Loja	30202030	Ordenanza 043_2021	97
Loja	30202031	Ordenanza 043_2021	118
Loja	30202032	Ordenanza 043_2021	91
Loja	30202032	Ordenanza 043_2021	96
Loja	30202032	Ordenanza 043_2021	101
Loja	30202100	Ordenanza 043_2021	94
Loja	30202100	Ordenanza 043_2021	91
Loja	30202105	Ordenanza 043_2021	95
Loja	30202105	Ordenanza 043_2021	100
Loja	30202130	Ordenanza 043_2021	103
Loja	30202160	Ordenanza 043_2021	116
Loja	30202190	Ordenanza 043_2021	91
Loja	30202200	Ordenanza 043_2021	86
Loja	30202201	Ordenanza 043_2021	96
Loja	30202202	Ordenanza 043_2021	90
Loja	30202220	Ordenanza 043_2021	95
Loja	30202230	Ordenanza 043_2021	106
Loja	30202250	Ordenanza 043_2021	102
Loja	30202253	Ordenanza 043_2021	99
Loja	30202254	Ordenanza 043_2021	111
Loja	30202255	Ordenanza 043_2021	110
Loja	30202256	Ordenanza 043_2021	112
Loja	30202258	Ordenanza 043_2021	115
Loja	30202260	Ordenanza 043_2021	116
Loja	30202261	Ordenanza 043_2021	98



Loja	30202262	Ordenanza 043_2021	98
Loja	30202263	Ordenanza 043_2021	105
Loja	30202264	Ordenanza 043_2021	105
Loja	30202265	Ordenanza 043_2021	100
Loja	30202266	Ordenanza 043_2021	101
Loja	30202267	Ordenanza 043_2021	111
Loja	30202269	Ordenanza 043_2021	120
Loja	30202270	Ordenanza 043_2021	93
Loja	30202271	Ordenanza 043_2021	96
Loja	30202272	Ordenanza 043_2021	101
Loja	30202272	Ordenanza 043_2021	125
Loja	30202273	Ordenanza 043_2021	101
Loja	30202274	Ordenanza 043_2021	106
Loja	30202275	Ordenanza 043_2021	113
Loja	30202276	Ordenanza 043_2021	101
Loja	30202277	Ordenanza 043_2021	101
Loja	30202279	Ordenanza 043_2021	109
Loja	30202280	Ordenanza 043_2021	112
Loja	30202280	Ordenanza 043_2021	112
Loja	30202281	Ordenanza 043_2021	97
Loja	30202281	Ordenanza 043_2021	99
Loja	30202282	Ordenanza 043_2021	98
Loja	30202282	Ordenanza 043_2021	98
Loja	30202283	Ordenanza 043_2021	99
Loja	30202283	Ordenanza 043_2021	101
Loja	30202284	Ordenanza 043_2021	99
Loja	30202284	Ordenanza 043_2021	99
Loja	30202285	Ordenanza 043_2021	99
Loja	30202285	Ordenanza 043_2021	98
Loja	30202286	Ordenanza 043_2021	100
Loja	30202286	Ordenanza 043_2021	100
Loja	30202287	Ordenanza 043_2021	99
Loja	30202288	Ordenanza 043_2021	101
Loja	30202290	Ordenanza 043_2021	93
Loja	30202291	Ordenanza 043_2021	85
Loja	30202291	Ordenanza 043_2021	80
Loja	30202292	Ordenanza 043_2021	120
Loja	30202295	Ordenanza 043_2021	89
Loja	30202300	Ordenanza 043_2021	109
Loja	30202300	Ordenanza 043_2021	114
Loja	30202300	Ordenanza 043_2021	119
Loja	30202302	Ordenanza 043_2021	99



Loja	30202302	Ordenanza 043_2021	93
Loja	30202303	Ordenanza 043_2021	97
Loja	30203001	Ordenanza 043_2021	75
Loja	30203002	Ordenanza 043_2021	75
Loja	30203005	Ordenanza 043_2021	78
Loja	30203006	Ordenanza 043_2021	72
Loja	30203007	Ordenanza 043_2021	72
Loja	30203008	Ordenanza 043_2021	69
Loja	30203009	Ordenanza 043_2021	71
Loja	30203010	Ordenanza 043_2021	71
Loja	30203011	Ordenanza 043_2021	72
Loja	30203012	Ordenanza 043_2021	69
Loja	30203016	Ordenanza 043_2021	70
Loja	30203017	Ordenanza 043_2021	75
Loja	30203018	Ordenanza 043_2021	72
Loja	30203024	Ordenanza 043_2021	73
Loja	30203025	Ordenanza 043_2021	72
Loja	30203026	Ordenanza 043_2021	72
Loja	30203027	Ordenanza 043_2021	74
Loja	30203028	Ordenanza 043_2021	71
Loja	30203029	Ordenanza 043_2021	76
Loja	30203030	Ordenanza 043_2021	74
Loja	30203031	Ordenanza 043_2021	71
Loja	30203032	Ordenanza 043_2021	71
Loja	30203033	Ordenanza 043_2021	70
Loja	30203034	Ordenanza 043_2021	70
Loja	30203035	Ordenanza 043_2021	71
Loja	30203037	Ordenanza 043_2021	75
Loja	30203037	Ordenanza 043_2021	65
Loja	30203040	Ordenanza 043_2021	72
Loja	30203041	Ordenanza 043_2021	67
Loja	30203042	Ordenanza 043_2021	76
Loja	30203045	Ordenanza 043_2021	75
Loja	30203050	Ordenanza 043_2021	75
Loja	30203051	Ordenanza 043_2021	67
Loja	30203052	Ordenanza 043_2021	61
Loja	30203052	Ordenanza 043_2021	65
Loja	30203053	Ordenanza 043_2021	75
Loja	30203054	Ordenanza 043_2021	69
Loja	30203055	Ordenanza 043_2021	61
Loja	30203056	Ordenanza 043_2021	62
Loja	30203058	Ordenanza 043_2021	60



Loja	30203061	Ordenanza 043_2021	62
Loja	30203062	Ordenanza 043_2021	64
Loja	30203063	Ordenanza 043_2021	68
Loja	30203064	Ordenanza 043_2021	65
Loja	30203065	Ordenanza 043_2021	74
Loja	30203066	Ordenanza 043_2021	77
Loja	30203069	Ordenanza 043_2021	72
Loja	30203070	Ordenanza 043_2021	76
Loja	30203071	Ordenanza 043_2021	81
Loja	30203072	Ordenanza 043_2021	83
Loja	30203073	Ordenanza 043_2021	75
Loja	30203165	Ordenanza 043_2021	79
Loja	30203166	Ordenanza 043_2021	61
Loja	30203167	Ordenanza 043_2021 (cambio valor)	61
Loja	30204001	Ordenanza 043_2021	72
Loja	30204050	Ordenanza 043_2021	78
Loja	30204051	Ordenanza 043_2021	69
Loja	30204052	Ordenanza 043_2021	100
Loja	30204052	Ordenanza 043_2021	76
Loja	30204100	Ordenanza 043_2021	91
Loja	30204100	Ordenanza 043_2021	132
Loja	30204100	Ordenanza 043_2021	66
Loja	30204100	Ordenanza 043_2021	115
Loja	30204100	Ordenanza 043_2021	87
Loja	30204100	Ordenanza 043_2021	69
Loja	30204102	Ordenanza 043_2021	79
Loja	30204200	Ordenanza 043_2021	95
Loja	30204201	Ordenanza 043_2021	110
Loja	30204202	Ordenanza 043_2021	116
Loja	30204203	Ordenanza 043_2021	113
Loja	30204204	Ordenanza 043_2021	117
Loja	30204205	Ordenanza 043_2021	126
Loja	30204206	Ordenanza 043_2021	127
Loja	30204207	Ordenanza 043_2021	122
Loja	30204210	Ordenanza 043_2021	121
Loja	30204211	Ordenanza 043_2021	117
Loja	30204212	Ordenanza 043_2021	119
Loja	30204213	Ordenanza 043_2021	119
Loja	30204214	Ordenanza 043_2021	129
Loja	30204215	Ordenanza 043_2021	105
Loja	30204216	Ordenanza 043_2021	103
Loja	30204218	Ordenanza 043_2021	93



Loja	30204219	Ordenanza 043_2021	98
Loja	30204220	Ordenanza 043_2021	101
Loja	30204221	Ordenanza 043_2021	147
Loja	30204222	Ordenanza 043_2021	120
Loja	30204223	Ordenanza 043_2021	118
Loja	30204224	Ordenanza 043_2021	122
Loja	30204225	Ordenanza 043_2021	128
Loja	30204226	Ordenanza 043_2021	101
Loja	30204227	Ordenanza 043_2021	92
Loja	30204229	Ordenanza 043_2021	102
Loja	30204230	Ordenanza 043_2021	128
Loja	30204231	Ordenanza 043_2021	125
Loja	30204233	Ordenanza 043_2021	120
Loja	30204234	Ordenanza 043_2021	122
Loja	30204236	Ordenanza 043_2021	111
Loja	30204238	Ordenanza 043_2021	130
Loja	30204238	Ordenanza 043_2021	112
Loja	30204239	Ordenanza 043_2021	112
Loja	30204240	Ordenanza 043_2021	122
Loja	30204240	Ordenanza 043_2021	118
Loja	30204260	Ordenanza 043_2021	82
Loja	30204320	Ordenanza 043_2021	104
Loja	30204320	Ordenanza 043_2021	97
Loja	30204350	Ordenanza 043_2021	113
Loja	30204380	Ordenanza 043_2021	97
Loja	30204390	Ordenanza 043_2021	75
Loja	30204390	Ordenanza 043_2021	89
Loja	30204390	Ordenanza 043_2021	88
Loja	30204390	Ordenanza 043_2021	89
Loja	30204390	Ordenanza 043_2021	88
Loja	30204400	Ordenanza 043_2021	79
Loja	30204400	Ordenanza 043_2021	80
Loja	30204420	Ordenanza 043_2021	84
Loja	30204420	Ordenanza 043_2021	89
Loja	30204450	Ordenanza 043_2021	81
Loja	30204450	Ordenanza 043_2021	101
Loja	30204450	Ordenanza 043_2021	87
Loja	30204450	Ordenanza 043_2021	87
Loja	30204480	Ordenanza 043_2021	97
Loja	30204490	Ordenanza 043_2021	95
Loja	30204495	Ordenanza 043_2021	96
Loja	30204500	Ordenanza 043_2021	90



Loja	30301070	Ordenanza 043_2021	113
Loja	30301090	Ordenanza 043_2021	110
Loja	30301100	Ordenanza 043_2021	152
Loja	30301140	Ordenanza 043_2021	100
Loja	30301152	Ordenanza 043_2021	121
Loja	30301170	Ordenanza 043_2021	111
Loja	30301220	Ordenanza 043_2021	107
Loja	30301230	Ordenanza 043_2021	114
Loja	30301240	Ordenanza 043_2021	102
Loja	30301241	Ordenanza 043_2021	104
Loja	30301242	Ordenanza 043_2021	111
Loja	30301243	Ordenanza 043_2021	119
Loja	30301250	Ordenanza 043_2021	114
Loja	30301260	Ordenanza 043_2021	118
Loja	30301260	Ordenanza 043_2021	123
Loja	30301280	Ordenanza 043_2021	107
Loja	30301280	Ordenanza 043_2021	106
Loja	30301280	Ordenanza 043_2021	113
Loja	30301300	Ordenanza 043_2021	115
Loja	30301300	Ordenanza 043_2021	120
Loja	30301310	Ordenanza 043_2021	110
Loja	30302127	Ordenanza 043_2021	128
Loja	30303001	Ordenanza 043_2021	84
Loja	30303010	Ordenanza 043_2021	87
Loja	30303010	Ordenanza 043_2021	94
Loja	30303015	Ordenanza 043_2021	92
Loja	30303100	Ordenanza 043_2021	110
Loja	30303100	Ordenanza 043_2021	95
Loja	30303100	Ordenanza 043_2021	114
Loja	30303300	Ordenanza 043_2021	109
Loja	30303330	Ordenanza 043_2021	98
Loja	30304001	Ordenanza 043_2021	70
Loja	30304040	Ordenanza 043_2021	74
Loja	30304040	Ordenanza 043_2021	69
Loja	30304040	Ordenanza 043_2021	72
Loja	30304080	Ordenanza 043_2021	74
Loja	30304080	Ordenanza 043_2021	73
Loja	30304150	Ordenanza 043_2021	76
Loja	30304150	Ordenanza 043_2021	38
Loja	30304150	Ordenanza 043_2021	38
Loja	30304170	Ordenanza 043_2021	81
Loja	30304172	Ordenanza 043_2021	75



Loja	30304200	Ordenanza 043_2021	75
Loja	30304205	Ordenanza 043_2021	102
Loja	30304370	Ordenanza 043_2021	71
Loja	30401001	Ordenanza 043_2021	113
Loja	30401001	Ordenanza 043_2021	103
Loja	30401004	Ordenanza 043_2021	105
Loja	30401005	Ordenanza 043_2021	99
Loja	30401020	Ordenanza 043_2021	95
Loja	30401020	Ordenanza 043_2021	95
Loja	30401020	Ordenanza 043_2021	102
Loja	30401050	Ordenanza 043_2021	107
Loja	30401055	Ordenanza 043_2021	102
Loja	30401056	Ordenanza 043_2021	94
Loja	30401056	Ordenanza 043_2021	104
Loja	30401060	Ordenanza 043_2021	99
Loja	30401060	Ordenanza 043_2021	96
Loja	30401060	Ordenanza 043_2021	109
Loja	30401065	Ordenanza 043_2021	85
Loja	30401070	Ordenanza 043_2021	92
Loja	30401080	Ordenanza 043_2021	102
Loja	30401090	Ordenanza 043_2021	97
Loja	30401130	Ordenanza 043_2021	67
Loja	30401131	Ordenanza 043_2021	83
Loja	30401132	Ordenanza 043_2021	84
Loja	30401140	Ordenanza 043_2021	86
Loja	30401150	Ordenanza 043_2021	91
Loja	30401150	Ordenanza 043_2021	137
Loja	30401161	Ordenanza 043_2021	98
Loja	30401162	Ordenanza 043_2021	101
Loja	30401163	Ordenanza 043_2021	110
Loja	30401163	Ordenanza 043_2021	101
Loja	30401164	Ordenanza 043_2021	98
Loja	30401165	Ordenanza 043_2021	98
Loja	30401166	Ordenanza 043_2021	97
Loja	30401166	Ordenanza 043_2021	97
Loja	30401170	Ordenanza 043_2021	108
Loja	30402010	Ordenanza 043_2021	86
Loja	30402011	Ordenanza 043_2021	101
Loja	30402011	Ordenanza 043_2021	91
Loja	30402020	Ordenanza 043_2021	110
Loja	30402020	Ordenanza 043_2021	130
Loja	30402030	Ordenanza 043_2021	88



Loja	30402050	Ordenanza 043_2021	130
Loja	30402077	Ordenanza 043_2021	133
Loja	30402080	Ordenanza 043_2021	137
Loja	30402080	Ordenanza 043_2021	132
Loja	30402082	Ordenanza 043_2021	129
Loja	30402082	Ordenanza 043_2021	148
Loja	30402082	Ordenanza 043_2021	189
Loja	30402084	Ordenanza 043_2021	138
Loja	30402084	Ordenanza 043_2021	111
Loja	30402084	Ordenanza 043_2021	139
Loja	30402086	Ordenanza 043_2021	139
Loja	30402088	Ordenanza 043_2021	138
Loja	30402089	Ordenanza 043_2021	114
Loja	30402090	Ordenanza 043_2021	108
Loja	30402091	Ordenanza 043_2021	100
Loja	30402091	Ordenanza 043_2021	121
Loja	30402094	Ordenanza 043_2021	118
Loja	30402095	Ordenanza 043_2021	123
Loja	30402096	Ordenanza 043_2021	120
Loja	30402100	Ordenanza 043_2021	135
Loja	30402101	Ordenanza 043_2021	122
Loja	30402102	Ordenanza 043_2021	105
Loja	30402104	Ordenanza 043_2021	115
Loja	30402105	Ordenanza 043_2021	157
Loja	30402106	Ordenanza 043_2021	99
Loja	30402107	Ordenanza 043_2021	123
Loja	30402108	Ordenanza 043_2021	122
Loja	30402109	Ordenanza 043_2021	121
Loja	30402109	Ordenanza 043_2021	119
Loja	30402109	Ordenanza 043_2021	121
Loja	30402109	Ordenanza 043_2021	124
Loja	30402110	Ordenanza 043_2021	136
Loja	30402111	Ordenanza 043_2021	122
Loja	30402112	Ordenanza 043_2021	161
Loja	30402113	Ordenanza 043_2021	117
Loja	30402116	Ordenanza 043_2021	105
Loja	30402118	Ordenanza 043_2021	131
Loja	30402119	Ordenanza 043_2021	123
Loja	30402120	Ordenanza 043_2021	128
Loja	30402121	Ordenanza 043_2021	127
Loja	30402122	Ordenanza 043_2021	125
Loja	30402123	Ordenanza 043_2021	119



Loja	30402124	Ordenanza 043_2021	111
Loja	30402126	Ordenanza 043_2021	126
Loja	30402129	Ordenanza 043_2021	136
Loja	30402130	Ordenanza 043_2021	111
Loja	30403002	Ordenanza 043_2021	107
Loja	30403003	Ordenanza 043_2021	115
Loja	30403003	Ordenanza 043_2021	114
Loja	30403008	Ordenanza 043_2021	111
Loja	30403008	Ordenanza 043_2021	121
Loja	30403008	Ordenanza 043_2021	114
Loja	30403008	Ordenanza 043_2021	133
Loja	30403020	Ordenanza 043_2021	126
Loja	30403020	Ordenanza 043_2021	120
Loja	30403025	Ordenanza 043_2021	107
Loja	30403025	Ordenanza 043_2021	94
Loja	30403040	Ordenanza 043_2021	101
Loja	30403050	Ordenanza 043_2021	135
Loja	30403050	Ordenanza 043_2021	112
Loja	30403050	Ordenanza 043_2021	106
Loja	30403080	Ordenanza 043_2021	94
Loja	30403090	Ordenanza 043_2021	96
Loja	30403090	Ordenanza 043_2021	92
Loja	30403100	Ordenanza 043_2021	105
Loja	30403100	Ordenanza 043_2021	109
Loja	30403120	Ordenanza 043_2021	99
Loja	30403120	Ordenanza 043_2021	105
Loja	30403125	Ordenanza 043_2021	98
Loja	30403135	Ordenanza 043_2021	114
Loja	30403136	Ordenanza 043_2021	111
Loja	30403145	Ordenanza 043_2021	125
Loja	30403150	Ordenanza 043_2021	133
Loja	30403151	Ordenanza 043_2021	104
Loja	30403152	Ordenanza 043_2021	103
Loja	30403160	Ordenanza 043_2021	96
Loja	30403170	Ordenanza 043_2021	88
Loja	30403180	Ordenanza 043_2021	89
Loja	30403180	Ordenanza 043_2021	96
Loja	30403220	Ordenanza 043_2021	87
Loja	30403240	Ordenanza 043_2021	100
Loja	30403250	Ordenanza 043_2021	82
Loja	30403250	Ordenanza 043_2021	23
Loja	30404270	Ordenanza 043_2021	107



Loja	30404280	Ordenanza 043_2021	81
Loja	30404280	Ordenanza 043_2021	94
Loja	30404300	Ordenanza 043_2021	103
Loja	30404301	Ordenanza 043_2021	105
Loja	30404310	Ordenanza 043_2021	91
Loja	30404310	Ordenanza 043_2021	81
Loja	30404310	Ordenanza 043_2021	96
Loja	30404310	Ordenanza 043_2021	106
Loja	30404310	Ordenanza 043_2021	98
Loja	30404310	Ordenanza 043_2021	90
Loja	30404310	Ordenanza 043_2021	110
Loja	30404319	Ordenanza 043_2021	96
Loja	30404320	Ordenanza 043_2021	80
Loja	30404320	Ordenanza 043_2021	79
Loja	30404321	Ordenanza 043_2021	76
Loja	30404321	Ordenanza 043_2021	90
Loja	30404330	Ordenanza 043_2021	69
Loja	30404330	Ordenanza 043_2021	69
Loja	30404330	Ordenanza 043_2021	67
Loja	30404331	Ordenanza 043_2021	72
Loja	30404332	Ordenanza 043_2021	74
Loja	30404360	Ordenanza 043_2021	70
Loja	40101001	Ordenanza 043_2021	64
Loja	40101045	Ordenanza 043_2021	50
Loja	40101080	Ordenanza 043_2021	75
Loja	40101100	Ordenanza 043_2021	108
Loja	40101110	Ordenanza 043_2021	132
Loja	40101125	Ordenanza 043_2021	109
Loja	40101160	Ordenanza 043_2021	137
Loja	40101160	Ordenanza 043_2021	123
Loja	40101170	Ordenanza 043_2021	138
Loja	40101170	Ordenanza 043_2021	129
Loja	40101180	Ordenanza 043_2021	152
Loja	40101180	Ordenanza 043_2021	166
Loja	40101180	Ordenanza 043_2021	150
Loja	40101180	Ordenanza 043_2021	54
Loja	40102001	Ordenanza 043_2021	178
Loja	40102002	Ordenanza 043_2021	215
Loja	40102020	Ordenanza 043_2021	54
Loja	40102030	Ordenanza 043_2021	130
Loja	40102040	Ordenanza 043_2021	162
Loja	40102050	Ordenanza 043_2021	225



Loja	40102100	Ordenanza 043_2021	129
Loja	40102100	Ordenanza 043_2021	148
Loja	40102100	Ordenanza 043_2021	142
Loja	40102120	Ordenanza 043_2021	200
Loja	40102150	Ordenanza 043_2021	220
Loja	40102151	Ordenanza 043_2021	222
Loja	40102152	Ordenanza 043_2021	229
Loja	40102153	Ordenanza 043_2021	222
Loja	40102155	Ordenanza 043_2021	196
Loja	40102156	Ordenanza 043_2021	213
Loja	40102157	Ordenanza 043_2021	219
Loja	40102158	Ordenanza 043_2021	194
Loja	40102159	Ordenanza 043_2021	211
Loja	40102160	Ordenanza 043_2021	208
Loja	40102161	Ordenanza 043_2021	166
Loja	40102162	Ordenanza 043_2021	181
Loja	40102162	Ordenanza 043_2021	157
Loja	40102163	Ordenanza 043_2021	183
Loja	40102164	Ordenanza 043_2021	179
Loja	40102165	Ordenanza 043_2021	182
Loja	40102166	Ordenanza 043_2021	179
Loja	40102167	Ordenanza 043_2021	184
Loja	40102168	Ordenanza 043_2021	189
Loja	40102170	Ordenanza 043_2021	187
Loja	40102171	Ordenanza 043_2021	180
Loja	40102172	Ordenanza 043_2021	183
Loja	40102175	Ordenanza 043_2021	164
Loja	40102175	Ordenanza 043_2021	201
Loja	40102176	Ordenanza 043_2021	201
Loja	40102177	Ordenanza 043_2021	190
Loja	40102178	Ordenanza 043_2021	195
Loja	40102201	Ordenanza 043_2021	159
Loja	40102202	Ordenanza 043_2021	172
Loja	40102203	Ordenanza 043_2021	186
Loja	40102204	Ordenanza 043_2021	207
Loja	40102205	Ordenanza 043_2021	212
Loja	40102250	Ordenanza 043_2021	223
Loja	40102251	Ordenanza 043_2021	220
Loja	40102252	Ordenanza 043_2021	201
Loja	40102263	Ordenanza 043_2021	103
Loja	40102264	Ordenanza 043_2021	112
Loja	40102265	Ordenanza 043_2021	146



Loja	40102266	Ordenanza 043_2021	174
Loja	40102267	Ordenanza 043_2021	186
Loja	40102268	Ordenanza 043_2021	172
Loja	40102269	Ordenanza 043_2021	183
Loja	40102270	Ordenanza 043_2021	107
Loja	40102270	Ordenanza 043_2021	123
Loja	40102272	Ordenanza 043_2021	137
Loja	40102273	Ordenanza 043_2021	183
Loja	40102300	Ordenanza 043_2021	70
Loja	40102300	Ordenanza 043_2021	81
Loja	40102301	Ordenanza 043_2021	179
Loja	40102301	Ordenanza 043_2021	147
Loja	40102302	Ordenanza 043_2021	210
Loja	40102303	Ordenanza 043_2021	236
Loja	40102304	Ordenanza 043_2021	241
Loja	40102305	Ordenanza 043_2021	231
Loja	40102306	Ordenanza 043_2021	224
Loja	40103001	Ordenanza 043_2021	79
Loja	40103001	Ordenanza 043_2021	79
Loja	40103010	Ordenanza 043_2021	123
Loja	40103020	Ordenanza 043_2021	120
Loja	40103030	Ordenanza 043_2021	79
Loja	40103030	Ordenanza 043_2021	87
Loja	40103040	Ordenanza 043_2021	89
Loja	40103040	Ordenanza 043_2021	91
Loja	40104001	Ordenanza 043_2021	201
Loja	40104002	Ordenanza 043_2021	203
Loja	40104003	Ordenanza 043_2021	190
Loja	40104004	Ordenanza 043_2021	177
Loja	40104005	Ordenanza 043_2021	159
Loja	40104006	Ordenanza 043_2021	171
Loja	40104008	Ordenanza 043_2021	132
Loja	40104010	Ordenanza 043_2021	81
Loja	40104010	Ordenanza 043_2021	83
Loja	40104010	Ordenanza 043_2021	99
Loja	40104010	Ordenanza 043_2021	83
Loja	40104020	Ordenanza 043_2021	114
Loja	40104020	Ordenanza 043_2021	193
Loja	40104030	Ordenanza 043_2021	179
Loja	40104030	Ordenanza 043_2021	179
Loja	40104040	Ordenanza 043_2021	183
Loja	40104041	Ordenanza 043_2021	187



Loja	40104042	Ordenanza 043_2021	210
Loja	40104045	Ordenanza 043_2021	221
Loja	40104046	Ordenanza 043_2021	191
Loja	40104047	Ordenanza 043_2021	193
Loja	40104048	Ordenanza 043_2021	182
Loja	40104049	Ordenanza 043_2021	179
Loja	40104050	Ordenanza 043_2021	193
Loja	40104060	Ordenanza 043_2021	123
Loja	40104060	Ordenanza 043_2021	132
Loja	40104060	Ordenanza 043_2021	120
Loja	40104060	Ordenanza 043_2021	123
Loja	40104060	Ordenanza 043_2021	111
Loja	40104068	Ordenanza 043_2021	216
Loja	40104069	Ordenanza 043_2021	216
Loja	40104070	Ordenanza 043_2021	199
Loja	40104071	Ordenanza 043_2021	193
Loja	40104073	Ordenanza 043_2021	225
Loja	40104074	Ordenanza 043_2021	218
Loja	40104075	Ordenanza 043_2021	201
Loja	40104076	Ordenanza 043_2021	205
Loja	40104077	Ordenanza 043_2021	204
Loja	40104078	Ordenanza 043_2021	205
Loja	40104079	Ordenanza 043_2021	136
Loja	40104079	Ordenanza 043_2021	149
Loja	40104080	Ordenanza 043_2021	210
Loja	40104081	Ordenanza 043_2021	203
Loja	40104082	Ordenanza 043_2021	214
Loja	40104083	Ordenanza 043_2021	244
Loja	40104083	Ordenanza 043_2021	244
Loja	40104083	Ordenanza 043_2021	244
Loja	40104083	Ordenanza 043_2021	244
Loja	40104083	Ordenanza 043_2021	244
Loja	40104083	Ordenanza 043_2021	244
Loja	40104084	Ordenanza 043_2021	221
Loja	40104085	Ordenanza 043_2021	221
Loja	40104085	Ordenanza 043_2021	220
Loja	40104086	Ordenanza 043_2021	224
Loja	40104087	Ordenanza 043_2021	228
Loja	40104088	Ordenanza 043_2021	200
Loja	40104089	Ordenanza 043_2021	204
Loja	40104090	Ordenanza 043_2021	231
Loja	40104091	Ordenanza 043_2021	229



Loja	40104092	Ordenanza 043_2021	235
Loja	40104093	Ordenanza 043_2021	236
Loja	40104094	Ordenanza 043_2021	268
Loja	40104095	Ordenanza 043_2021	242
Loja	40104096	Ordenanza 043_2021	228
Loja	40104097	Ordenanza 043_2021	179
Loja	40104098	Ordenanza 043_2021	186
Loja	40104099	Ordenanza 043_2021	165
Loja	40104100	Ordenanza 043_2021	242
Loja	40105001	Ordenanza 043_2021	203
Loja	40105005	Ordenanza 043_2021	226
Loja	40105046	Ordenanza 043_2021	186
Loja	40105047	Ordenanza 043_2021	186
Loja	40105048	Ordenanza 043_2021	199
Loja	40105049	Ordenanza 043_2021	216
Loja	40105050	Ordenanza 043_2021	223
Loja	40105075	Ordenanza 043_2021	220
Loja	40105081	Ordenanza 043_2021	252
Loja	40105082	Ordenanza 043_2021	214
Loja	40105083	Ordenanza 043_2021	199
Loja	40105084	Ordenanza 043_2021	192
Loja	40105086	Ordenanza 043_2021	211
Loja	40105088	Ordenanza 043_2021	211
Loja	40105089	Ordenanza 043_2021	158
Loja	40105095	Ordenanza 043_2021	168
Loja	40105096	Ordenanza 043_2021	193
Loja	40105097	Ordenanza 043_2021	207
Loja	40105098	Ordenanza 043_2021	193
Loja	40105099	Ordenanza 043_2021	196
Loja	40105100	Ordenanza 043_2021	204
Loja	40105101	Ordenanza 043_2021	179
Loja	40105103	Ordenanza 043_2021	217
Loja	40105104	Ordenanza 043_2021	204
Loja	40105105	Ordenanza 043_2021	200
Loja	40105106	Ordenanza 043_2021	207
Loja	40105109	Ordenanza 043_2021	156
Loja	40105113	Ordenanza 043_2021	189
Loja	40105117	Ordenanza 043_2021	203
Loja	40105118	Ordenanza 043_2021	185
Loja	40105119	Ordenanza 043_2021	199
Loja	40105120	Ordenanza 043_2021	155
Loja	40105126	Ordenanza 043_2021	171



Loja	40105127	Ordenanza 043_2021	161
Loja	40105128	Ordenanza 043_2021	157
Loja	40105129	Ordenanza 043_2021	145
Loja	40105131	Ordenanza 043_2021	155
Loja	40105133	Ordenanza 043_2021	156
Loja	40105135	Ordenanza 043_2021	187
Loja	40106001	Ordenanza 043_2021	107
Loja	40106010	Ordenanza 043_2021	122
Loja	40106020	Ordenanza 043_2021	105
Loja	40106021	Ordenanza 043_2021	90
Loja	40106022	Ordenanza 043_2021	109
Loja	40106023	Ordenanza 043_2021	105
Loja	40106024	Ordenanza 043_2021	110
Loja	40106025	Ordenanza 043_2021	117
Loja	40106026	Ordenanza 043_2021	113
Loja	40106027	Ordenanza 043_2021	132
Loja	40106028	Ordenanza 043_2021	134
Loja	40106029	Ordenanza 043_2021	144
Loja	40106030	Ordenanza 043_2021	145
Loja	40106031	Ordenanza 043_2021	137
Loja	40106032	Ordenanza 043_2021	133
Loja	40106033	Ordenanza 043_2021	137
Loja	40106034	Ordenanza 043_2021	133
Loja	40106035	Ordenanza 043_2021	137
Loja	40106050	Ordenanza 043_2021	174
Loja	40106050	Ordenanza 043_2021	129
Loja	40106050	Ordenanza 043_2021	139
Loja	40106050	Ordenanza 043_2021	120
Loja	40106070	Ordenanza 043_2021	169
Loja	40201001	Ordenanza 043_2021	132
Loja	40201001	Ordenanza 043_2021	102
Loja	40201001	Ordenanza 043_2021	109
Loja	40201001	Ordenanza 043_2021	99
Loja	40201001	Ordenanza 043_2021	103
Loja	40201001	Ordenanza 043_2021	102
Loja	40201001	Ordenanza 043_2021	100
Loja	40201001	Ordenanza 043_2021	132
Loja	40201003	Ordenanza 043_2021	166
Loja	40201004	Ordenanza 043_2021	159
Loja	40201005	Ordenanza 043_2021	149
Loja	40201006	Ordenanza 043_2021	151
Loja	40201007	Ordenanza 043_2021	140



Loja	40201008	Ordenanza 043_2021	111
Loja	40201009	Ordenanza 043_2021	130
Loja	40201010	Ordenanza 043_2021	124
Loja	40201010	Ordenanza 043_2021	148
Loja	40201010	Ordenanza 043_2021	147
Loja	40201010	Ordenanza 043_2021	101
Loja	40201010	Ordenanza 043_2021	132
Loja	40201010	Ordenanza 043_2021	170
Loja	40201011	Ordenanza 043_2021	145
Loja	40201012	Ordenanza 043_2021	146
Loja	40201013	Ordenanza 043_2021	128
Loja	40201014	Ordenanza 043_2021	115
Loja	40201038	Ordenanza 043_2021	132
Loja	40201040	Ordenanza 043_2021	130
Loja	40201041	Ordenanza 043_2021	125
Loja	40201042	Ordenanza 043_2021	131
Loja	40201043	Ordenanza 043_2021	138
Loja	40201043	Ordenanza 043_2021	122
Loja	40201044	Ordenanza 043_2021	130
Loja	40201045	Ordenanza 043_2021	131
Loja	40201046	Ordenanza 043_2021	123
Loja	40201047	Ordenanza 043_2021	129
Loja	40201049	Ordenanza 043_2021	133
Loja	40201052	Ordenanza 043_2021	133
Loja	40201053	Ordenanza 043_2021	152
Loja	40201054	Ordenanza 043_2021	129
Loja	40201055	Ordenanza 043_2021	148
Loja	40201056	Ordenanza 043_2021	153
Loja	40201057	Ordenanza 043_2021	148
Loja	40201058	Ordenanza 043_2021	149
Loja	40201059	Ordenanza 043_2021	124
Loja	40201060	Ordenanza 043_2021	159
Loja	40201061	Ordenanza 043_2021	151
Loja	40201062	Ordenanza 043_2021	154
Loja	40201064	Ordenanza 043_2021	153
Loja	40201065	Ordenanza 043_2021	173
Loja	40201066	Ordenanza 043_2021	171
Loja	40201067	Ordenanza 043_2021	164
Loja	40201068	Ordenanza 043_2021	165
Loja	40201069	Ordenanza 043_2021	154
Loja	40201070	Ordenanza 043_2021	162
Loja	40201071	Ordenanza 043_2021	125



Loja	40202001	Ordenanza 043_2021	251
Loja	40202001	Ordenanza 043_2021	191
Loja	40202004	Ordenanza 043_2021	189
Loja	40202005	Ordenanza 043_2021	207
Loja	40202006	Ordenanza 043_2021	196
Loja	40202007	Ordenanza 043_2021	191
Loja	40202008	Ordenanza 043_2021	183
Loja	40202009	Ordenanza 043_2021	190
Loja	40202010	Ordenanza 043_2021	187
Loja	40202011	Ordenanza 043_2021	150
Loja	40202015	Ordenanza 043_2021	103
Loja	40202016	Ordenanza 043_2021	263
Loja	40202024	Ordenanza 043_2021	138
Loja	40202026	Ordenanza 043_2021	109
Loja	40202028	Ordenanza 043_2021	104
Loja	40202029	Ordenanza 043_2021	97
Loja	40202030	Ordenanza 043_2021	103
Loja	40202031	Ordenanza 043_2021	100
Loja	40202032	Ordenanza 043_2021	116
Loja	40202034	Ordenanza 043_2021	104
Loja	40202035	Ordenanza 043_2021	123
Loja	40202036	Ordenanza 043_2021	118
Loja	40202037	Ordenanza 043_2021	113
Loja	40202038	Ordenanza 043_2021	98
Loja	40202039	Ordenanza 043_2021	97
Loja	40202040	Ordenanza 043_2021	100
Loja	40202041	Ordenanza 043_2021	103
Loja	40202042	Ordenanza 043_2021	112
Loja	40202043	Ordenanza 043_2021	112
Loja	40202044	Ordenanza 043_2021	105
Loja	40202045	Ordenanza 043_2021	112
Loja	40202046	Ordenanza 043_2021	105
Loja	40202048	Ordenanza 043_2021	105
Loja	40202049	Ordenanza 043_2021	113
Loja	40202050	Ordenanza 043_2021	112
Loja	40202051	Ordenanza 043_2021	103
Loja	40202052	Ordenanza 043_2021	103
Loja	40202053	Ordenanza 043_2021	101
Loja	40202054	Ordenanza 043_2021	109
Loja	40202055	Ordenanza 043_2021	110
Loja	40202057	Ordenanza 043_2021	106
Loja	40202058	Ordenanza 043_2021	105



Loja	40202059	Ordenanza 043_2021	108
Loja	40202060	Ordenanza 043_2021	104
Loja	40202061	Ordenanza 043_2021	100
Loja	40202062	Ordenanza 043_2021	101
Loja	40202063	Ordenanza 043_2021	102
Loja	40202064	Ordenanza 043_2021	104
Loja	40202065	Ordenanza 043_2021	143
Loja	40202067	Ordenanza 043_2021	146
Loja	40202068	Ordenanza 043_2021	126
Loja	40202069	Ordenanza 043_2021	117
Loja	40202071	Ordenanza 043_2021	103
Loja	40202071	Ordenanza 043_2021	105
Loja	40202072	Ordenanza 043_2021	114
Loja	40202073	Ordenanza 043_2021	105
Loja	40202074	Ordenanza 043_2021	103
Loja	40202075	Ordenanza 043_2021	111
Loja	40202076	Ordenanza 043_2021	100
Loja	40202077	Ordenanza 043_2021	105
Loja	40202078	Ordenanza 043_2021	106
Loja	40202079	Ordenanza 043_2021	99
Loja	40202080	Ordenanza 043_2021	103
Loja	40202081	Ordenanza 043_2021	103
Loja	40202082	Ordenanza 043_2021	119
Loja	40202083	Ordenanza 043_2021	120
Loja	40202084	Ordenanza 043_2021	122
Loja	40202085	Ordenanza 043_2021	145
Loja	40202086	Ordenanza 043_2021	134
Loja	40202087	Ordenanza 043_2021	135
Loja	40202088	Ordenanza 043_2021	134
Loja	40202089	Ordenanza 043_2021	149
Loja	40202091	Ordenanza 043_2021	180
Loja	40202091	Ordenanza 043_2021	138
Loja	40202091	Ordenanza 043_2021	189
Loja	40202092	Ordenanza 043_2021	138
Loja	40202093	Ordenanza 043_2021	167
Loja	40202093	Ordenanza 043_2021	154
Loja	40202095	Ordenanza 043_2021	126
Loja	40202095	Ordenanza 043_2021	157
Loja	40202096	Ordenanza 043_2021	123
Loja	40202097	Ordenanza 043_2021	112
Loja	40202098	Ordenanza 043_2021	103
Loja	40202099	Ordenanza 043_2021	101



Loja	40202100	Ordenanza 043_2021	110
Loja	40202101	Ordenanza 043_2021	104
Loja	40202102	Ordenanza 043_2021	119
Loja	40202103	Ordenanza 043_2021	140
Loja	40202104	Ordenanza 043_2021	153
Loja	40202105	Ordenanza 043_2021	152
Loja	40202106	Ordenanza 043_2021	127
Loja	40202110	Ordenanza 043_2021	115
Loja	40202115	Ordenanza 043_2021	142
Loja	40202120	Ordenanza 043_2021	108
Loja	40202122	Ordenanza 043_2021	118
Loja	40202123	Ordenanza 043_2021	142
Loja	40202125	Ordenanza 043_2021	111
Loja	40202130	Ordenanza 043_2021	97
Loja	40203001	Ordenanza 043_2021	130
Loja	40203001	Ordenanza 043_2021	129
Loja	40203001	Ordenanza 043_2021	173
Loja	40203003	Ordenanza 043_2021	113
Loja	40203005	Ordenanza 043_2021	117
Loja	40203006	Ordenanza 043_2021	118
Loja	40203007	Ordenanza 043_2021	106
Loja	40203007	Ordenanza 043_2021	102
Loja	40203009	Ordenanza 043_2021	113
Loja	40203010	Ordenanza 043_2021	110
Loja	40203011	Ordenanza 043_2021	125
Loja	40203012	Ordenanza 043_2021	117
Loja	40203014	Ordenanza 043_2021	112
Loja	40203015	Ordenanza 043_2021	133
Loja	40203016	Ordenanza 043_2021	115
Loja	40203017	Ordenanza 043_2021	114
Loja	40203019	Ordenanza 043_2021	130
Loja	40203021	Ordenanza 043_2021	122
Loja	40203023	Ordenanza 043_2021	115
Loja	40203023	Ordenanza 043_2021	117
Loja	40203024	Ordenanza 043_2021	143
Loja	40203031	Ordenanza 043_2021	127
Loja	40203033	Ordenanza 043_2021	116
Loja	40203034	Ordenanza 043_2021	120
Loja	40203038	Ordenanza 043_2021	133
Loja	40203039	Ordenanza 043_2021	131
Loja	40203040	Ordenanza 043_2021	114
Loja	40203041	Ordenanza 043_2021	125



Loja	40203042	Ordenanza 043_2021	116
Loja	40203043	Ordenanza 043_2021	111
Loja	40203044	Ordenanza 043_2021	116
Loja	40203052	Ordenanza 043_2021	122
Loja	40203053	Ordenanza 043_2021	171
Loja	40203053	Ordenanza 043_2021	154
Loja	40203053	Ordenanza 043_2021	131
Loja	40203059	Ordenanza 043_2021	227
Loja	40203059	Ordenanza 043_2021	194
Loja	40203059	Ordenanza 043_2021	157
Loja	40203062	Ordenanza 043_2021	126
Loja	40203063	Ordenanza 043_2021	173
Loja	40203064	Ordenanza 043_2021	156
Loja	40203065	Ordenanza 043_2021	128
Loja	40203065	Ordenanza 043_2021	141
Loja	40203066	Ordenanza 043_2021	117
Loja	40203070	Ordenanza 043_2021	173
Loja	40203071	Ordenanza 043_2021	121
Loja	40203072	Ordenanza 043_2021	129
Loja	40203073	Ordenanza 043_2021	172
Loja	40203077	Ordenanza 043_2021	131
Loja	40203078	Ordenanza 043_2021	148
Loja	40203081	Ordenanza 043_2021	229
Loja	40203081	Ordenanza 043_2021	212
Loja	40203085	Ordenanza 043_2021	146
Loja	40203085	Ordenanza 043_2021	152
Loja	40203085	Ordenanza 043_2021	125
Loja	40203085	Ordenanza 043_2021	137
Loja	40203090	Ordenanza 043_2021	164
Loja	40203090	Ordenanza 043_2021	179
Loja	40203090	Ordenanza 043_2021	181
Loja	40203090	Ordenanza 043_2021	246
Loja	40203096	Ordenanza 043_2021	161
Loja	40203097	Ordenanza 043_2021	159
Loja	40203100	Ordenanza 043_2021	144
Loja	40203101	Ordenanza 043_2021	150
Loja	40203102	Ordenanza 043_2021	173
Loja	40203107	Ordenanza 043_2021	144
Loja	40203107	Ordenanza 043_2021	154
Loja	40203110	Ordenanza 043_2021	158
Loja	40203110	Ordenanza 043_2021	146
Loja	40203120	Ordenanza 043_2021	126



Loja	40203121	Ordenanza 043_2021	141
Loja	40203122	Ordenanza 043_2021	151
Loja	40203130	Ordenanza 043_2021	139
Loja	40203145	Ordenanza 043_2021	107
Loja	40203150	Ordenanza 043_2021	121
Loja	40203155	Ordenanza 043_2021	128
Loja	40203160	Ordenanza 043_2021	132
Loja	40203160	Ordenanza 043_2021	142
Loja	40203165	Ordenanza 043_2021	113
Loja	40203165	Ordenanza 043_2021	126
Loja	40203165	Ordenanza 043_2021	133
Loja	40203165	Ordenanza 043_2021	157
Loja	40204002	Ordenanza 043_2021	154
Loja	40204002	Ordenanza 043_2021	120
Loja	40204002	Ordenanza 043_2021	118
Loja	40204002	Ordenanza 043_2021	169
Loja	40204002	Ordenanza 043_2021	131
Loja	40204002	Ordenanza 043_2021	132
Loja	40204002	Ordenanza 043_2021	131
Loja	40204002	Ordenanza 043_2021	133
Loja	40204002	Ordenanza 043_2021	154
Loja	40204002	Ordenanza 043_2021	130
Loja	40204002	Ordenanza 043_2021	117
Loja	40204035	Ordenanza 043_2021	124
Loja	40204035	Ordenanza 043_2021	150
Loja	40204038	Ordenanza 043_2021	206
Loja	40204038	Ordenanza 043_2021	162
Loja	40204038	Ordenanza 043_2021	131
Loja	40204046	Ordenanza 043_2021	150
Loja	40204047	Ordenanza 043_2021	169
Loja	40204048	Ordenanza 043_2021	137
Loja	40204049	Ordenanza 043_2021	145
Loja	40204050	Ordenanza 043_2021	191
Loja	40204051	Ordenanza 043_2021	193
Loja	40204052	Ordenanza 043_2021	205
Loja	40204053	Ordenanza 043_2021	192
Loja	40204054	Ordenanza 043_2021	215
Loja	40204056	Ordenanza 043_2021	205
Loja	40204057	Ordenanza 043_2021	212
Loja	40204058	Ordenanza 043_2021	200
Loja	40204059	Ordenanza 043_2021	199
Loja	40204060	Ordenanza 043_2021	165



Loja	40204061	Ordenanza 043_2021	160
Loja	40204062	Ordenanza 043_2021	159
Loja	40204063	Ordenanza 043_2021	175
Loja	40204064	Ordenanza 043_2021	165
Loja	40204066	Ordenanza 043_2021	155
Loja	40204067	Ordenanza 043_2021	170
Loja	40204068	Ordenanza 043_2021	176
Loja	40204077	Ordenanza 043_2021	246
Loja	40204078	Ordenanza 043_2021	304
Loja	40204082	Ordenanza 043_2021	370
Loja	40204084	Ordenanza 043_2021	327
Loja	40204086	Ordenanza 043_2021	355
Loja	40204087	Ordenanza 043_2021	324
Loja	40204088	Ordenanza 043_2021	211
Loja	40204089	Ordenanza 043_2021	294
Loja	40205001	Ordenanza 043_2021	205
Loja	40205003	Ordenanza 043_2021	191
Loja	40205003	Ordenanza 043_2021	195
Loja	40205004	Ordenanza 043_2021	176
Loja	40205005	Ordenanza 043_2021	179
Loja	40205005	Ordenanza 043_2021	163
Loja	40205005	Ordenanza 043_2021	168
Loja	40205006	Ordenanza 043_2021	211
Loja	40205007	Ordenanza 043_2021	210
Loja	40205008	Ordenanza 043_2021	209
Loja	40205009	Ordenanza 043_2021	227
Loja	40205010	Ordenanza 043_2021	232
Loja	40205011	Ordenanza 043_2021	228
Loja	40205012	Ordenanza 043_2021	199
Loja	40205013	Ordenanza 043_2021	176
Loja	40205013	Ordenanza 043_2021	176
Loja	40205014	Ordenanza 043_2021	212
Loja	40205015	Ordenanza 043_2021	284
Loja	40205016	Ordenanza 043_2021	277
Loja	40205017	Ordenanza 043_2021	285
Loja	40205018	Ordenanza 043_2021	320
Loja	40205019	Ordenanza 043_2021	294
Loja	40205020	Ordenanza 043_2021	226
Loja	40205021	Ordenanza 043_2021	222
Loja	40205022	Ordenanza 043_2021	206
Loja	40205023	Ordenanza 043_2021	245
Loja	40205024	Ordenanza 043_2021	238



Loja	40205025	Ordenanza 043_2021	222
Loja	40205026	Ordenanza 043_2021	213
Loja	40205027	Ordenanza 043_2021	183
Loja	40205028	Ordenanza 043_2021	175
Loja	40205029	Ordenanza 043_2021	185
Loja	40205030	Ordenanza 043_2021	190
Loja	40205031	Ordenanza 043_2021	194
Loja	40205032	Ordenanza 043_2021	460
Loja	40205032	Ordenanza 043_2021	304
Loja	40205032	Ordenanza 043_2021	304
Loja	40205095	Ordenanza 043_2021	209
Loja	50101001	Ordenanza 043_2021	92
Loja	50101005	Ordenanza 043_2021	102
Loja	50101007	Ordenanza 043_2021	100
Loja	50101008	Ordenanza 043_2021	99
Loja	50101010	Ordenanza 043_2021	110
Loja	50101011	Ordenanza 043_2021	103
Loja	50101012	Ordenanza 043_2021	98
Loja	50101013	Ordenanza 043_2021	123
Loja	50101014	Ordenanza 043_2021	101
Loja	50101015	Ordenanza 043_2021	109
Loja	50101017	Ordenanza 043_2021	104
Loja	50101019	Ordenanza 043_2021	107
Loja	50101020	Ordenanza 043_2021	102
Loja	50101021	Ordenanza 043_2021	107
Loja	50101022	Ordenanza 043_2021	108
Loja	50101023	Ordenanza 043_2021	97
Loja	50101024	Ordenanza 043_2021	99
Loja	50101025	Ordenanza 043_2021	98
Loja	50101025	Ordenanza 043_2021	72
Loja	50101026	Ordenanza 043_2021	109
Loja	50101027	Ordenanza 043_2021	105
Loja	50101028	Ordenanza 043_2021	97
Loja	50101029	Ordenanza 043_2021	96
Loja	50101030	Ordenanza 043_2021	104
Loja	50101031	Ordenanza 043_2021	106
Loja	50101032	Ordenanza 043_2021	100
Loja	50101033	Ordenanza 043_2021	107
Loja	50101034	Ordenanza 043_2021	102
Loja	50101035	Ordenanza 043_2021	110
Loja	50101036	Ordenanza 043_2021	111
Loja	50101037	Ordenanza 043_2021	103



Loja	50101038	Ordenanza 043_2021	117
Loja	50101040	Ordenanza 043_2021	112
Loja	50101041	Ordenanza 043_2021	105
Loja	50101057	Ordenanza 043_2021	125
Loja	50101065	Ordenanza 043_2021	155
Loja	50101065	Ordenanza 043_2021	146
Loja	50101065	Ordenanza 043_2021	151
Loja	50101076	Ordenanza 043_2021	152
Loja	50101077	Ordenanza 043_2021	151
Loja	50101078	Ordenanza 043_2021	149
Loja	50101086	Ordenanza 043_2021	143
Loja	50101095	Ordenanza 043_2021	143
Loja	50101096	Ordenanza 043_2021	159
Loja	50101096	Ordenanza 043_2021	156
Loja	50101097	Ordenanza 043_2021	129
Loja	50102002	Ordenanza 043_2021	160
Loja	50102003	Ordenanza 043_2021	168
Loja	50102007	Ordenanza 043_2021	162
Loja	50102018	Ordenanza 043_2021	153
Loja	50102018	Ordenanza 043_2021	151
Loja	50102018	Ordenanza 043_2021	150
Loja	50102019	Ordenanza 043_2021	172
Loja	50102019	Ordenanza 043_2021	151
Loja	50102019	Ordenanza 043_2021	187
Loja	50102019	Ordenanza 043_2021	176
Loja	50102019	Ordenanza 043_2021	200
Loja	50102019	Ordenanza 043_2021	181
Loja	50102020	Ordenanza 043_2021	163
Loja	50102031	Ordenanza 043_2021	211
Loja	50103002	Ordenanza 043_2021	204
Loja	50103003	Ordenanza 043_2021	190
Loja	50103004	Ordenanza 043_2021	190
Loja	50103005	Ordenanza 043_2021	187
Loja	50103008	Ordenanza 043_2021	168
Loja	50103009	Ordenanza 043_2021	177
Loja	50103010	Ordenanza 043_2021	177
Loja	50103011	Ordenanza 043_2021	169
Loja	50103012	Ordenanza 043_2021	168
Loja	50103013	Ordenanza 043_2021	162
Loja	50103014	Ordenanza 043_2021	199
Loja	50103015	Ordenanza 043_2021	187
Loja	50103015	Ordenanza 043_2021	200



Loja	50104002	Ordenanza 043_2021	105
Loja	50104005	Ordenanza 043_2021	87
Loja	50104074	Ordenanza 043_2021	118
Loja	50104100	Ordenanza 043_2021	124
Loja	50104100	Ordenanza 043_2021	120
Loja	50104100	Ordenanza 043_2021	124
Loja	50104100	Ordenanza 043_2021	129
Loja	50104156	Ordenanza 043_2021	94
Loja	50104156	Ordenanza 043_2021	138
Loja	50104156	Ordenanza 043_2021	162
Loja	50104156	Ordenanza 043_2021	94
Loja	50104156	Ordenanza 043_2021	106
Loja	50104156	Ordenanza 043_2021	96
Loja	50104161	Ordenanza 043_2021	116
Loja	50104161	Ordenanza 043_2021	127
Loja	50104161	Ordenanza 043_2021	141
Loja	50104161	Ordenanza 043_2021	142
Loja	50104161	Ordenanza 043_2021	134
Loja	50104161	Ordenanza 043_2021	142
Loja	50104161	Ordenanza 043_2021	155
Loja	50104161	Ordenanza 043_2021	130
Loja	50104200	Ordenanza 043_2021	86
Loja	50104231	Ordenanza 043_2021	88
Loja	50104232	Ordenanza 043_2021	35
Loja	50105001	Ordenanza 043_2021	58
Loja	50105002	Ordenanza 043_2021	76
Loja	50105045	Ordenanza 043_2021	105
Loja	50105046	Ordenanza 043_2021	109
Loja	50105047	Ordenanza 043_2021	136
Loja	50105048	Ordenanza 043_2021	115
Loja	50105065	Ordenanza 043_2021	100
Loja	50105067	Ordenanza 043_2021	63
Loja	50105070	Ordenanza 043_2021	81
Loja	50105070	Ordenanza 043_2021	58
Loja	50105070	Ordenanza 043_2021	81
Loja	50105070	Ordenanza 043_2021	77
Loja	50105080	Ordenanza 043_2021	83
Loja	50105104	Ordenanza 043_2021	50
Loja	50105105	Ordenanza 043_2021	87
Loja	50105106	Ordenanza 043_2021	44
Loja	50105108	Ordenanza 043_2021	51
Loja	50105109	Ordenanza 043_2021	52



Loja	50105111	Ordenanza 043_2021	51
Loja	50105125	Ordenanza 043_2021	103
Loja	50105165	Ordenanza 043_2021	114
Loja	50105185	Ordenanza 043_2021	118
Loja	50105205	Ordenanza 043_2021	81
Loja	50105206	Ordenanza 043_2021	76
Loja	50105215	Ordenanza 043_2021	72
Loja	50105215	Ordenanza 043_2021	72
Loja	50105216	Ordenanza 043_2021	77
Loja	50105217	Ordenanza 043_2021	92
Loja	50105217	Ordenanza 043_2021	95
Loja	50105218	Ordenanza 043_2021	54
Loja	50105222	Ordenanza 043_2021	55
Loja	50105223	Ordenanza 043_2021	57
Loja	50105225	Ordenanza 043_2021	60
Loja	50105226	Ordenanza 043_2021	63
Loja	50105227	Ordenanza 043_2021	55
Loja	50105228	Ordenanza 043_2021	58
Loja	50105229	Ordenanza 043_2021	63
Loja	50105230	Ordenanza 043_2021	62
Loja	50105231	Ordenanza 043_2021	62
Loja	50105232	Ordenanza 043_2021	68
Loja	50105234	Ordenanza 043_2021	73
Loja	50105235	Ordenanza 043_2021	76
Loja	50105236	Ordenanza 043_2021	74
Loja	50105237	Ordenanza 043_2021	73
Loja	50105238	Ordenanza 043_2021	63
Loja	50105241	Ordenanza 043_2021	77
Loja	50105242	Ordenanza 043_2021	76
Loja	50105243	Ordenanza 043_2021	75
Loja	50105244	Ordenanza 043_2021	73
Loja	50105245	Ordenanza 043_2021	71
Loja	50105246	Ordenanza 043_2021	71
Loja	50105247	Ordenanza 043_2021	75
Loja	50105248	Ordenanza 043_2021	79
Loja	50105249	Ordenanza 043_2021	56
Loja	50105250	Ordenanza 043_2021	59
Loja	50105251	Ordenanza 043_2021	83
Loja	50105252	Ordenanza 043_2021	77
Loja	50105256	Ordenanza 043_2021	76
Loja	50105275	Ordenanza 043_2021	107
Loja	50105295	Ordenanza 043_2021	75



Loja	50105302	Ordenanza 043_2021	84
Loja	50105304	Ordenanza 043_2021	80
Loja	50105304	Ordenanza 043_2021	70
Loja	50105310	Ordenanza 043_2021	105
Loja	50105310	Ordenanza 043_2021	96
Loja	50105320	Ordenanza 043_2021	99
Loja	50105333	Ordenanza 043_2021	112
Loja	50105334	Ordenanza 043_2021	111
Loja	50105391	Ordenanza 043_2021	91
Loja	50105395	Ordenanza 043_2021	96
Loja	50105410	Ordenanza 043_2021	116
Loja	50106001	Ordenanza 043_2021	101
Loja	50106017	Ordenanza 043_2021	99
Loja	50106017	Ordenanza 043_2021	101
Loja	50106017	Ordenanza 043_2021	114
Loja	50106032	Ordenanza 043_2021	120
Loja	50106052	Ordenanza 043_2021	130
Loja	50106062	Ordenanza 043_2021	132
Loja	50201009	Ordenanza 043_2021	212
Loja	50201009	Ordenanza 043_2021	161
Loja	50201011	Ordenanza 043_2021	218
Loja	50201015	Ordenanza 043_2021	186
Loja	50201015	Ordenanza 043_2021	212
Loja	50201016	Ordenanza 043_2021	202
Loja	50201017	Ordenanza 043_2021	189
Loja	50201018	Ordenanza 043_2021	193
Loja	50201018	Ordenanza 043_2021	301
Loja	50202002	Ordenanza 043_2021	182
Loja	50202002	Ordenanza 043_2021	260
Loja	50202003	Ordenanza 043_2021	172
Loja	50202004	Ordenanza 043_2021	174
Loja	50202005	Ordenanza 043_2021	162
Loja	50202005	Ordenanza 043_2021	171
Loja	50202006	Ordenanza 043_2021	144
Loja	50202006	Ordenanza 043_2021	156
Loja	50202006	Ordenanza 043_2021	152
Loja	50202007	Ordenanza 043_2021	183
Loja	50202008	Ordenanza 043_2021	219
Loja	50202009	Ordenanza 043_2021	127
Loja	50202009	Ordenanza 043_2021	118
Loja	50202010	Ordenanza 043_2021	199
Loja	50202010	Ordenanza 043_2021	192



Loja	50202016	Ordenanza 043_2021	209
Loja	50202017	Ordenanza 043_2021	189
Loja	50202018	Ordenanza 043_2021	165
Loja	50202019	Ordenanza 043_2021	163
Loja	50202020	Ordenanza 043_2021	155
Loja	50202028	Ordenanza 043_2021	164
Loja	50202029	Ordenanza 043_2021	175
Loja	50202030	Ordenanza 043_2021	187
Loja	50202031	Ordenanza 043_2021	192
Loja	50202041	Ordenanza 043_2021	176
Loja	50202042	Ordenanza 043_2021	184
Loja	50202043	Ordenanza 043_2021	177
Loja	50202044	Ordenanza 043_2021	165
Loja	50202045	Ordenanza 043_2021	142
Loja	50202050	Ordenanza 043_2021	107
Loja	50202051	Ordenanza 043_2021	125
Loja	50202052	Ordenanza 043_2021	189
Loja	50202053	Ordenanza 043_2021	179
Loja	50202053	Ordenanza 043_2021	209
Loja	50202054	Ordenanza 043_2021	170
Loja	50202055	Ordenanza 043_2021	190
Loja	50202056	Ordenanza 043_2021	177
Loja	50202057	Ordenanza 043_2021	191
Loja	50202058	Ordenanza 043_2021	187
Loja	50202059	Ordenanza 043_2021	188
Loja	50202060	Ordenanza 043_2021	184
Loja	50202061	Ordenanza 043_2021	185
Loja	50202062	Ordenanza 043_2021	174
Loja	50202063	Ordenanza 043_2021	179
Loja	50202064	Ordenanza 043_2021	174
Loja	50202065	Ordenanza 043_2021	168
Loja	50202066	Ordenanza 043_2021	172
Loja	50202067	Ordenanza 043_2021	102
Loja	50202069	Ordenanza 043_2021	130
Loja	50202069	Ordenanza 043_2021	125
Loja	50202069	Ordenanza 043_2021	117
Loja	50202070	Ordenanza 043_2021	116
Loja	50202072	Ordenanza 043_2021	168
Loja	50202073	Ordenanza 043_2021	161
Loja	50202074	Ordenanza 043_2021	171
Loja	50202082	Ordenanza 043_2021	50
Loja	50202083	Ordenanza 043_2021	160



Loja	50202084	Ordenanza 043_2021	167
Loja	50202085	Ordenanza 043_2021	169
Loja	50202086	Ordenanza 043_2021	171
Loja	50202087	Ordenanza 043_2021	183
Loja	50202088	Ordenanza 043_2021	184
Loja	50202089	Ordenanza 043_2021	189
Loja	50202090	Ordenanza 043_2021	185
Loja	50202091	Ordenanza 043_2021	268
Loja	50202091	Ordenanza 043_2021	227
Loja	50202091	Ordenanza 043_2021	188
Loja	50202091	Ordenanza 043_2021	247
Loja	50202092	Ordenanza 043_2021	226
Loja	50202092	Ordenanza 043_2021	269
Loja	50202093	Ordenanza 043_2021	201
Loja	50202094	Ordenanza 043_2021	195
Loja	50202095	Ordenanza 043_2021	186
Loja	50202096	Ordenanza 043_2021	190
Loja	50202097	Ordenanza 043_2021	185
Loja	50202098	Ordenanza 043_2021	192
Loja	50202099	Ordenanza 043_2021	190
Loja	50202100	Ordenanza 043_2021	190
Loja	50202101	Ordenanza 043_2021	182
Loja	50202102	Ordenanza 043_2021	176
Loja	50202103	Ordenanza 043_2021	174
Loja	50202104	Ordenanza 043_2021	174
Loja	50202105	Ordenanza 043_2021	170
Loja	50202106	Ordenanza 043_2021	156
Loja	50202107	Ordenanza 043_2021	160
Loja	50202107	Ordenanza 043_2021	124
Loja	50202108	Ordenanza 043_2021	178
Loja	50202109	Ordenanza 043_2021	196
Loja	50202110	Ordenanza 043_2021	217
Loja	50202111	Ordenanza 043_2021	222
Loja	50202120	Ordenanza 043_2021	269
Loja	50202120	Ordenanza 043_2021	173
Loja	50202121	Ordenanza 043_2021	195
Loja	50202121	Ordenanza 043_2021	199
Loja	50202130	Ordenanza 043_2021	136
Loja	50202140	Ordenanza 043_2021	174
Loja	50202140	Ordenanza 043_2021	137
Loja	50202160	Ordenanza 043_2021	123
Loja	50202186	Ordenanza 043_2021	114



Loja	50202186	Ordenanza 043_2021	94
Loja	50202186	Ordenanza 043_2021	111
Loja	50202195	Ordenanza 043_2021	169
Loja	50202196	Ordenanza 043_2021	176
Loja	50202197	Ordenanza 043_2021	149
Loja	50202198	Ordenanza 043_2021	133
Loja	50202199	Ordenanza 043_2021	131
Loja	50202200	Ordenanza 043_2021	112
Loja	50202208	Ordenanza 043_2021	101
Loja	50202209	Ordenanza 043_2021	101
Loja	50202220	Ordenanza 043_2021	97
Loja	50202222	Ordenanza 043_2021	98
Loja	50202223	Ordenanza 043_2021	116
Loja	50202224	Ordenanza 043_2021	111
Loja	50202225	Ordenanza 043_2021	109
Loja	50202225	Ordenanza 043_2021	113
Loja	50202226	Ordenanza 043_2021	154
Loja	50202226	Ordenanza 043_2021	100
Loja	50202227	Ordenanza 043_2021	106
Loja	50202227	Ordenanza 043_2021	114
Loja	50202227	Ordenanza 043_2021	111
Loja	50202227	Ordenanza 043_2021	115
Loja	50202228	Ordenanza 043_2021	123
Loja	50202228	Ordenanza 043_2021	108
Loja	50202230	Ordenanza 043_2021	101
Loja	50202235	Ordenanza 043_2021	121
Loja	50202235	Ordenanza 043_2021	130
Loja	50202235	Ordenanza 043_2021	97
Loja	50202235	Ordenanza 043_2021	93
Loja	50202235	Ordenanza 043_2021	97
Loja	50202246	Ordenanza 043_2021	117
Loja	50202247	Ordenanza 043_2021	84
Loja	50202247	Ordenanza 043_2021	104
Loja	50202300	Ordenanza 043_2021	146
Loja	50202301	Ordenanza 043_2021	132
Loja	50202302	Ordenanza 043_2021	129
Loja	50202303	Ordenanza 043_2021	126
Loja	50202307	Ordenanza 043_2021	157
Loja	50203005	Ordenanza 043_2021	157
Loja	50203050	Ordenanza 043_2021	147
Loja	50203051	Ordenanza 043_2021	115
Loja	50203053	Ordenanza 043_2021	17



Loja	50203080	Ordenanza 043_2021	168
Loja	50203081	Ordenanza 043_2021	169
Loja	50203082	Ordenanza 043_2021	164
Loja	50203083	Ordenanza 043_2021	163
Loja	50203084	Ordenanza 043_2021	165
Loja	50203085	Ordenanza 043_2021	152
Loja	50203086	Ordenanza 043_2021	164
Loja	50203087	Ordenanza 043_2021	159
Loja	50203130	Ordenanza 043_2021	121
Loja	50203130	Ordenanza 043_2021	119
Loja	50203130	Ordenanza 043_2021	139
Loja	50203180	Ordenanza 043_2021	108
Loja	50203230	Ordenanza 043_2021	113
Loja	50203230	Ordenanza 043_2021	115
Loja	50203230	Ordenanza 043_2021	110
Loja	50203230	Ordenanza 043_2021	90
Loja	50204001	Ordenanza 043_2021	134
Loja	50204050	Ordenanza 043_2021	133
Loja	50204050	Ordenanza 043_2021	99
Loja	50204050	Ordenanza 043_2021	110
Loja	50204050	Ordenanza 043_2021	102
Loja	50204051	Ordenanza 043_2021	105
Loja	50204140	Ordenanza 043_2021	144
Loja	50204170	Ordenanza 043_2021	153
Loja	50204170	Ordenanza 043_2021	160
Loja	50204185	Ordenanza 043_2021	108
Loja	50204220	Ordenanza 043_2021	173
Loja	50204220	Ordenanza 043_2021	183
Loja	50204225	Ordenanza 043_2021	144
Loja	50204225	Ordenanza 043_2021	131
Loja	50204225	Ordenanza 043_2021	161
Loja	50204225	Ordenanza 043_2021	163
Loja	50204225	Ordenanza 043_2021	159
Loja	50204250	Ordenanza 043_2021	119
Loja	50204280	Ordenanza 043_2021	95
Loja	50204281	Ordenanza 043_2021	98
Loja	50204330	Ordenanza 043_2021	95
Loja	50204331	Ordenanza 043_2021	93
Loja	50204335	Ordenanza 043_2021	101
Loja	50204336	Ordenanza 043_2021	94
Loja	50204339	Ordenanza 043_2021	96
Loja	50204350	Ordenanza 043_2021	99



Loja	50204351	Ordenanza 043_2021	85
Loja	50204390	Ordenanza 043_2021	98
Loja	50204400	Ordenanza 043_2021	108
Loja	50204450	Ordenanza 043_2021	94
Loja	50204460	Ordenanza 043_2021	91
Loja	50204463	Ordenanza 043_2021	91
Loja	50204464	Ordenanza 043_2021	103
Loja	50204500	Ordenanza 043_2021	96
Loja	50204505	Ordenanza 043_2021	102
Loja	50204510	Ordenanza 043_2021	105
Loja	50204515	Ordenanza 043_2021	99
Loja	50204525	Ordenanza 043_2021	99
Loja	50204530	Ordenanza 043_2021	96
Loja	50204535	Ordenanza 043_2021	104
Loja	50204536	Ordenanza 043_2021	99
Loja	50204540	Ordenanza 043_2021	99
Loja	50204550	Ordenanza 043_2021	99
Loja	50204560	Ordenanza 043_2021	98
Loja	50204570	Ordenanza 043_2021	115
Loja	50204600	Ordenanza 043_2021	133
Loja	50204605	Ordenanza 043_2021	128
Loja	50204610	Ordenanza 043_2021	117
Loja	50204611	Ordenanza 043_2021	133
Loja	50204620	Ordenanza 043_2021	124
Loja	50204630	Ordenanza 043_2021	92
Loja	50205001	Ordenanza 043_2021	165
Loja	50205002	Ordenanza 043_2021	179
Loja	50205003	Ordenanza 043_2021	186
Loja	50205004	Ordenanza 043_2021	177
Loja	50205006	Ordenanza 043_2021	178
Loja	50205007	Ordenanza 043_2021	177
Loja	50205008	Ordenanza 043_2021	180
Loja	50205010	Ordenanza 043_2021	164
Loja	50205011	Ordenanza 043_2021	154
Loja	50205012	Ordenanza 043_2021	164
Loja	50205013	Ordenanza 043_2021	179
Loja	50205013	Ordenanza 043_2021	173
Loja	50205014	Ordenanza 043_2021	174
Loja	50205014	Ordenanza 043_2021	195
Loja	50205015	Ordenanza 043_2021	178
Loja	50205016	Ordenanza 043_2021	180
Loja	50205017	Ordenanza 043_2021	170



Loja	50205018	Ordenanza 043_2021	163
Loja	50205019	Ordenanza 043_2021	152
Loja	50205020	Ordenanza 043_2021	162
Loja	50205021	Ordenanza 043_2021	157
Loja	50205022	Ordenanza 043_2021	178
Loja	50205023	Ordenanza 043_2021	186
Loja	50205024	Ordenanza 043_2021	152
Loja	50205024	Ordenanza 043_2021	207
Loja	50205025	Ordenanza 043_2021	152
Loja	50205027	Ordenanza 043_2021	185
Loja	50205032	Ordenanza 043_2021	192
Loja	50205034	Ordenanza 043_2021	160
Loja	50205035	Ordenanza 043_2021	160
Loja	50205036	Ordenanza 043_2021	152
Loja	50205038	Ordenanza 043_2021	160
Loja	50205038	Ordenanza 043_2021	184
Loja	50205039	Ordenanza 043_2021	186
Loja	50205039	Ordenanza 043_2021	187
Loja	50205040	Ordenanza 043_2021	167
Loja	50205041	Ordenanza 043_2021	207
Loja	50205049	Ordenanza 043_2021	173
Loja	50205050	Ordenanza 043_2021	169
Loja	50205050	Ordenanza 043_2021	212
Loja	50205051	Ordenanza 043_2021	207
Loja	50205051	Ordenanza 043_2021	161
Loja	50205052	Ordenanza 043_2021	168
Loja	50205056	Ordenanza 043_2021	192
Loja	50301001	Ordenanza 043_2021	133
Loja	50301005	Ordenanza 043_2021	118
Loja	50301005	Ordenanza 043_2021	102
Loja	50301050	Ordenanza 043_2021	17
Loja	50301050	Ordenanza 043_2021	84
Loja	50301050	Ordenanza 043_2021	88
Loja	50301075	Ordenanza 043_2021	127
Loja	50301075	Ordenanza 043_2021	92
Loja	50301076	Ordenanza 043_2021	92
Loja	50301100	Ordenanza 043_2021	137
Loja	50301100	Ordenanza 043_2021	98
Loja	50301100	Ordenanza 043_2021	128
Loja	50301100	Ordenanza 043_2021	129
Loja	50301100	Ordenanza 043_2021	88
Loja	50301100	Ordenanza 043_2021	128



Loja	50301100	Ordenanza 043_2021	95
Loja	50301101	Ordenanza 043_2021	95
Loja	50301102	Ordenanza 043_2021	92
Loja	50301150	Ordenanza 043_2021	26
Loja	50301150	Ordenanza 043_2021	104
Loja	50301150	Ordenanza 043_2021	114
Loja	50301200	Ordenanza 043_2021	100
Loja	50301200	Ordenanza 043_2021	48
Loja	50301200	Ordenanza 043_2021	99
Loja	50301200	Ordenanza 043_2021	114
Loja	50301200	Ordenanza 043_2021	114
Loja	50301200	Ordenanza 043_2021	94
Loja	50301200	Ordenanza 043_2021	121
Loja	50301200	Ordenanza 043_2021	107
Loja	50301250	Ordenanza 043_2021	114
Loja	50301250	Ordenanza 043_2021	99
Loja	50302030	Ordenanza 043_2021	88
Loja	50302031	Ordenanza 043_2021	83
Loja	50302034	Ordenanza 043_2021	83
Loja	50302034	Ordenanza 043_2021	85
Loja	50302035	Ordenanza 043_2021	88
Loja	50302036	Ordenanza 043_2021	90
Loja	50302037	Ordenanza 043_2021	90
Loja	50302045	Ordenanza 043_2021	48
Loja	50302046	Ordenanza 043_2021	76
Loja	50302070	Ordenanza 043_2021	93
Loja	50302071	Ordenanza 043_2021	82
Loja	50302073	Ordenanza 043_2021	88
Loja	50302074	Ordenanza 043_2021	93
Loja	50302076	Ordenanza 043_2021	102
Loja	50302076	Ordenanza 043_2021	92
Loja	50302080	Ordenanza 043_2021	99
Loja	50302085	Ordenanza 043_2021	92
Loja	50302085	Ordenanza 043_2021	92
Loja	50302100	Ordenanza 043_2021	93
Loja	50302101	Ordenanza 043_2021	112
Loja	50302180	Ordenanza 043_2021	98
Loja	50302180	Ordenanza 043_2021	89
Loja	50302200	Ordenanza 043_2021	117
Loja	50302200	Ordenanza 043_2021	117
Loja	50302200	Ordenanza 043_2021	117
Loja	50302200	Ordenanza 043_2021	117



Loja	50302200	Ordenanza 043_2021	117
Loja	50302200	Ordenanza 043_2021	110
Loja	50302232	Ordenanza 043_2021	48
Loja	50302236	Ordenanza 043_2021	89
Loja	50302267	Ordenanza 043_2021	48
Loja	50302268	Ordenanza 043_2021	101
Loja	50302450	Ordenanza 043_2021	87
Loja	50302450	Ordenanza 043_2021	76
Loja	50302450	Ordenanza 043_2021	73
Loja	50302501	Ordenanza 043_2021	70
Loja	50302501	Ordenanza 043_2021	87
Loja	50302501	Ordenanza 043_2021	80
Loja	50302510	Ordenanza 043_2021	48
Loja	50302510	Ordenanza 043_2021	34
Loja	50302511	Ordenanza 043_2021	89
Loja	50302511	Ordenanza 043_2021	90
Loja	50302512	Ordenanza 043_2021	94
Loja	50302513	Ordenanza 043_2021	75
Loja	60101042	Ordenanza 043_2021	145
Loja	60101043	Ordenanza 043_2021	145
Loja	60101050	Ordenanza 043_2021	164
Loja	60101051	Ordenanza 043_2021	153
Loja	60101052	Ordenanza 043_2021	153
Loja	60101057	Ordenanza 043_2021	311
Loja	60101058	Ordenanza 043_2021	222
Loja	60101059	Ordenanza 043_2021	179
Loja	60101060	Ordenanza 043_2021	172
Loja	60101062	Ordenanza 043_2021	160
Loja	60101063	Ordenanza 043_2021	163
Loja	60101064	Ordenanza 043_2021	134
Loja	60101064	Ordenanza 043_2021	164
Loja	60101064	Ordenanza 043_2021	138
Loja	60101066	Ordenanza 043_2021	164
Loja	60101067	Ordenanza 043_2021	165
Loja	60101068	Ordenanza 043_2021	159
Loja	60101079	Ordenanza 043_2021	137
Loja	60101080	Ordenanza 043_2021	149
Loja	60101081	Ordenanza 043_2021	125
Loja	60101082	Ordenanza 043_2021	120
Loja	60101083	Ordenanza 043_2021	138
Loja	60101084	Ordenanza 043_2021	151
Loja	60101084	Ordenanza 043_2021	151



Loja	60101085	Ordenanza 043_2021	156
Loja	60101088	Ordenanza 043_2021	179
Loja	60101090	Ordenanza 043_2021	179
Loja	60101091	Ordenanza 043_2021	219
Loja	60101092	Ordenanza 043_2021	220
Loja	60101093	Ordenanza 043_2021	294
Loja	60101095	Ordenanza 043_2021	249
Loja	60101096	Ordenanza 043_2021	260
Loja	60101097	Ordenanza 043_2021	201
Loja	60101098	Ordenanza 043_2021	192
Loja	60101099	Ordenanza 043_2021	197
Loja	60101100	Ordenanza 043_2021	160
Loja	60101101	Ordenanza 043_2021	152
Loja	60101102	Ordenanza 043_2021	156
Loja	60101103	Ordenanza 043_2021	147
Loja	60101104	Ordenanza 043_2021	152
Loja	60101105	Ordenanza 043_2021	138
Loja	60101106	Ordenanza 043_2021	132
Loja	60101107	Ordenanza 043_2021	134
Loja	60101109	Ordenanza 043_2021	137
Loja	60101109	Ordenanza 043_2021	122
Loja	60101110	Ordenanza 043_2021	150
Loja	60101111	Ordenanza 043_2021	148
Loja	60101112	Ordenanza 043_2021	125
Loja	60101120	Ordenanza 043_2021	137
Loja	60101121	Ordenanza 043_2021	159
Loja	60101121	Ordenanza 043_2021	140
Loja	60101122	Ordenanza 043_2021	133
Loja	60101123	Ordenanza 043_2021	133
Loja	60101124	Ordenanza 043_2021	144
Loja	60101125	Ordenanza 043_2021	136
Loja	60101126	Ordenanza 043_2021	145
Loja	60101127	Ordenanza 043_2021	194
Loja	60101128	Ordenanza 043_2021	147
Loja	60101129	Ordenanza 043_2021	212
Loja	60101130	Ordenanza 043_2021	210
Loja	60101131	Ordenanza 043_2021	273
Loja	60101132	Ordenanza 043_2021	336
Loja	60101133	Ordenanza 043_2021	272
Loja	60101134	Ordenanza 043_2021	281
Loja	60101135	Ordenanza 043_2021	289
Loja	60101136	Ordenanza 043_2021	270



Loja	60101137	Ordenanza 043_2021	199
Loja	60101139	Ordenanza 043_2021	226
Loja	60101140	Ordenanza 043_2021	187
Loja	60101144	Ordenanza 043_2021	157
Loja	60101146	Ordenanza 043_2021	147
Loja	60101147	Ordenanza 043_2021	141
Loja	60101148	Ordenanza 043_2021	132
Loja	60101149	Ordenanza 043_2021	131
Loja	60101152	Ordenanza 043_2021	167
Loja	60101153	Ordenanza 043_2021	167
Loja	60101153	Ordenanza 043_2021	179
Loja	60101154	Ordenanza 043_2021	144
Loja	60101154	Ordenanza 043_2021	144
Loja	60101158	Ordenanza 043_2021	145
Loja	60101160	Ordenanza 043_2021	174
Loja	60101160	Ordenanza 043_2021	147
Loja	60101161	Ordenanza 043_2021	168
Loja	60101162	Ordenanza 043_2021	155
Loja	60101162	Ordenanza 043_2021	171
Loja	60101170	Ordenanza 043_2021	174
Loja	60101170	Ordenanza 043_2021	168
Loja	60101180	Ordenanza 043_2021	115
Loja	60102001	Ordenanza 043_2021	159
Loja	60102001	Ordenanza 043_2021	163
Loja	60102006	Ordenanza 043_2021	238
Loja	60102007	Ordenanza 043_2021	240
Loja	60102008	Ordenanza 043_2021	229
Loja	60102010	Ordenanza 043_2021	243
Loja	60102011	Ordenanza 043_2021	253
Loja	60102012	Ordenanza 043_2021	242
Loja	60102013	Ordenanza 043_2021	238
Loja	60102014	Ordenanza 043_2021	234
Loja	60102015	Ordenanza 043_2021	210
Loja	60102016	Ordenanza 043_2021	245
Loja	60102017	Ordenanza 043_2021	195
Loja	60102018	Ordenanza 043_2021	193
Loja	60102021	Ordenanza 043_2021	158
Loja	60102023	Ordenanza 043_2021	152
Loja	60102030	Ordenanza 043_2021	188
Loja	60102031	Ordenanza 043_2021	190
Loja	60102032	Ordenanza 043_2021	196
Loja	60102033	Ordenanza 043_2021	198



Loja	60102034	Ordenanza 043_2021	236
Loja	60102035	Ordenanza 043_2021	236
Loja	60102036	Ordenanza 043_2021	252
Loja	60102037	Ordenanza 043_2021	245
Loja	60102038	Ordenanza 043_2021	214
Loja	60102039	Ordenanza 043_2021	205
Loja	60102040	Ordenanza 043_2021	202
Loja	60102041	Ordenanza 043_2021	202
Loja	60102042	Ordenanza 043_2021	175
Loja	60102043	Ordenanza 043_2021	162
Loja	60102044	Ordenanza 043_2021	150
Loja	60102045	Ordenanza 043_2021	260
Loja	60102046	Ordenanza 043_2021	160
Loja	60102047	Ordenanza 043_2021	156
Loja	60102048	Ordenanza 043_2021	155
Loja	60102049	Ordenanza 043_2021	165
Loja	60102050	Ordenanza 043_2021	169
Loja	60102051	Ordenanza 043_2021	259
Loja	60102054	Ordenanza 043_2021	182
Loja	60102060	Ordenanza 043_2021	211
Loja	60102061	Ordenanza 043_2021	256
Loja	60102064	Ordenanza 043_2021	246
Loja	60102065	Ordenanza 043_2021	255
Loja	60102066	Ordenanza 043_2021	243
Loja	60102067	Ordenanza 043_2021	214
Loja	60102068	Ordenanza 043_2021	233
Loja	60102069	Ordenanza 043_2021	239
Loja	60102070	Ordenanza 043_2021	237
Loja	60102071	Ordenanza 043_2021	234
Loja	60102072	Ordenanza 043_2021	246
Loja	60102073	Ordenanza 043_2021	238
Loja	60103001	Ordenanza 043_2021	206
Loja	60103002	Ordenanza 043_2021	195
Loja	60103003	Ordenanza 043_2021	195
Loja	60103010	Ordenanza 043_2021	197
Loja	60103011	Ordenanza 043_2021	200
Loja	60103012	Ordenanza 043_2021	198
Loja	60103013	Ordenanza 043_2021	203
Loja	60103013	Ordenanza 043_2021	191
Loja	60103014	Ordenanza 043_2021	190
Loja	60103015	Ordenanza 043_2021	194
Loja	60103016	Ordenanza 043_2021	178



Loja	60103017	Ordenanza 043_2021	195
Loja	60103027	Ordenanza 043_2021	185
Loja	60103028	Ordenanza 043_2021	182
Loja	60103029	Ordenanza 043_2021	187
Loja	60103034	Ordenanza 043_2021	191
Loja	60103035	Ordenanza 043_2021	208
Loja	60103036	Ordenanza 043_2021	198
Loja	60103037	Ordenanza 043_2021	197
Loja	60103038	Ordenanza 043_2021	181
Loja	60103039	Ordenanza 043_2021	183
Loja	60103040	Ordenanza 043_2021	168
Loja	60103042	Ordenanza 043_2021	167
Loja	60103056	Ordenanza 043_2021	195
Loja	60103057	Ordenanza 043_2021	196
Loja	60103058	Ordenanza 043_2021	198
Loja	60103059	Ordenanza 043_2021	202
Loja	60103060	Ordenanza 043_2021	198
Loja	60103061	Ordenanza 043_2021	203
Loja	60103062	Ordenanza 043_2021	202
Loja	60103063	Ordenanza 043_2021	201
Loja	60103064	Ordenanza 043_2021	206
Loja	60103065	Ordenanza 043_2021	209
Loja	60103066	Ordenanza 043_2021	217
Loja	60103077	Ordenanza 043_2021	213
Loja	60103078	Ordenanza 043_2021	216
Loja	60103079	Ordenanza 043_2021	231
Loja	60103080	Ordenanza 043_2021	232
Loja	60103081	Ordenanza 043_2021	230
Loja	60103082	Ordenanza 043_2021	228
Loja	60103083	Ordenanza 043_2021	205
Loja	60103084	Ordenanza 043_2021	198
Loja	60103089	Ordenanza 043_2021	187
Loja	60103090	Ordenanza 043_2021	211
Loja	60103091	Ordenanza 043_2021	202
Loja	60103093	Ordenanza 043_2021	210
Loja	60103094	Ordenanza 043_2021	224
Loja	60103095	Ordenanza 043_2021	233
Loja	60103096	Ordenanza 043_2021	237
Loja	60103126	Ordenanza 043_2021	184
Loja	60103127	Ordenanza 043_2021	180
Loja	60103128	Ordenanza 043_2021	202
Loja	60103129	Ordenanza 043_2021	181



Loja	60103230	Ordenanza 043_2021	201
Loja	60103231	Ordenanza 043_2021	198
Loja	60103232	Ordenanza 043_2021	204
Loja	60103233	Ordenanza 043_2021	210
Loja	60103240	Ordenanza 043_2021	193
Loja	60103245	Ordenanza 043_2021	163
Loja	60104001	Ordenanza 043_2021	132
Loja	60104001	Ordenanza 043_2021	117
Loja	60104002	Ordenanza 043_2021	169
Loja	60104002	Ordenanza 043_2021	170
Loja	60104003	Ordenanza 043_2021	170
Loja	60104003	Ordenanza 043_2021	147
Loja	60104006	Ordenanza 043_2021	139
Loja	60104008	Ordenanza 043_2021	137
Loja	60104009	Ordenanza 043_2021	145
Loja	60104009	Ordenanza 043_2021	163
Loja	60104010	Ordenanza 043_2021	182
Loja	60104010	Ordenanza 043_2021	171
Loja	60104011	Ordenanza 043_2021	178
Loja	60104012	Ordenanza 043_2021	166
Loja	60104013	Ordenanza 043_2021	175
Loja	60104014	Ordenanza 043_2021	189
Loja	60104017	Ordenanza 043_2021	195
Loja	60104018	Ordenanza 043_2021	190
Loja	60104019	Ordenanza 043_2021	179
Loja	60104020	Ordenanza 043_2021	189
Loja	60104021	Ordenanza 043_2021	184
Loja	60104022	Ordenanza 043_2021	191
Loja	60104023	Ordenanza 043_2021	173
Loja	60104024	Ordenanza 043_2021	182
Loja	60104025	Ordenanza 043_2021	181
Loja	60104026	Ordenanza 043_2021	179
Loja	60104027	Ordenanza 043_2021	178
Loja	60104028	Ordenanza 043_2021	178
Loja	60104029	Ordenanza 043_2021	142
Loja	60104030	Ordenanza 043_2021	174
Loja	60104031	Ordenanza 043_2021	184
Loja	60104032	Ordenanza 043_2021	187
Loja	60104033	Ordenanza 043_2021	190
Loja	60104034	Ordenanza 043_2021	162
Loja	60104035	Ordenanza 043_2021	136
Loja	60104036	Ordenanza 043_2021	127



Loja	60104037	Ordenanza 043_2021	113
Loja	60104038	Ordenanza 043_2021	143
Loja	60104039	Ordenanza 043_2021	159
Loja	60104045	Ordenanza 043_2021	152
Loja	60104046	Ordenanza 043_2021	139
Loja	60104047	Ordenanza 043_2021	136
Loja	60104048	Ordenanza 043_2021	128
Loja	60104048	Ordenanza 043_2021	118
Loja	60104051	Ordenanza 043_2021	146
Loja	60104052	Ordenanza 043_2021	154
Loja	60104053	Ordenanza 043_2021	181
Loja	60104060	Ordenanza 043_2021	181
Loja	60104065	Ordenanza 043_2021	168
Loja	60104067	Ordenanza 043_2021	167
Loja	60104068	Ordenanza 043_2021	167
Loja	60104069	Ordenanza 043_2021	166
Loja	60104071	Ordenanza 043_2021	184
Loja	60104072	Ordenanza 043_2021	184
Loja	60104073	Ordenanza 043_2021	184
Loja	60104074	Ordenanza 043_2021	194
Loja	60104079	Ordenanza 043_2021	164
Loja	60104080	Ordenanza 043_2021	179
Loja	60104081	Ordenanza 043_2021	196
Loja	60104082	Ordenanza 043_2021	186
Loja	60104084	Ordenanza 043_2021	227
Loja	60104085	Ordenanza 043_2021	204
Loja	60104086	Ordenanza 043_2021	190
Loja	60104087	Ordenanza 043_2021	181
Loja	60104088	Ordenanza 043_2021	178
Loja	60104090	Ordenanza 043_2021	150
Loja	60104091	Ordenanza 043_2021	157
Loja	60104092	Ordenanza 043_2021	154
Loja	60104093	Ordenanza 043_2021	149
Loja	60104094	Ordenanza 043_2021	137
Loja	60104095	Ordenanza 043_2021	146
Loja	60104096	Ordenanza 043_2021	154
Loja	60104097	Ordenanza 043_2021	146
Loja	60104098	Ordenanza 043_2021	158
Loja	60104099	Ordenanza 043_2021	152
Loja	60104100	Ordenanza 043_2021	140
Loja	60104101	Ordenanza 043_2021	151
Loja	60104103	Ordenanza 043_2021	164



Loja	60104104	Ordenanza 043_2021	152
Loja	60104112	Ordenanza 043_2021	187
Loja	60104112	Ordenanza 043_2021	175
Loja	60104112	Ordenanza 043_2021	169
Loja	60104113	Ordenanza 043_2021	155
Loja	60104114	Ordenanza 043_2021	151
Loja	60104115	Ordenanza 043_2021	150
Loja	60104116	Ordenanza 043_2021	124
Loja	60104117	Ordenanza 043_2021	161
Loja	60104117	Ordenanza 043_2021	142
Loja	60104120	Ordenanza 043_2021	145
Loja	60104121	Ordenanza 043_2021	144
Loja	60104122	Ordenanza 043_2021	174
Loja	60104123	Ordenanza 043_2021	174
Loja	60104124	Ordenanza 043_2021	178
Loja	60104131	Ordenanza 043_2021	195
Loja	60104134	Ordenanza 043_2021	195
Loja	60104139	Ordenanza 043_2021	179
Loja	60201001	Ordenanza 043_2021	229
Loja	60201002	Ordenanza 043_2021	239
Loja	60201003	Ordenanza 043_2021	251
Loja	60201006	Ordenanza 043_2021	249
Loja	60201007	Ordenanza 043_2021	230
Loja	60201008	Ordenanza 043_2021	229
Loja	60201009	Ordenanza 043_2021	225
Loja	60201010	Ordenanza 043_2021	243
Loja	60201011	Ordenanza 043_2021	244
Loja	60201012	Ordenanza 043_2021	245
Loja	60201013	Ordenanza 043_2021	252
Loja	60201014	Ordenanza 043_2021	249
Loja	60201015	Ordenanza 043_2021	256
Loja	60201016	Ordenanza 043_2021	240
Loja	60201017	Ordenanza 043_2021	241
Loja	60201018	Ordenanza 043_2021	245
Loja	60201075	Ordenanza 043_2021	314
Loja	60201076	Ordenanza 043_2021	226
Loja	60201077	Ordenanza 043_2021	217
Loja	60202046	Ordenanza 043_2021	231
Loja	60202047	Ordenanza 043_2021	224
Loja	60202048	Ordenanza 043_2021	204
Loja	60202049	Ordenanza 043_2021	196
Loja	60202050	Ordenanza 043_2021	223



Loja	60202051	Ordenanza 043_2021	227
Loja	60202052	Ordenanza 043_2021	198
Loja	60202053	Ordenanza 043_2021	201
Loja	60202054	Ordenanza 043_2021	201
Loja	60202055	Ordenanza 043_2021	203
Loja	60202067	Ordenanza 043_2021	167
Loja	60202068	Ordenanza 043_2021	189
Loja	60202069	Ordenanza 043_2021	196
Loja	60202070	Ordenanza 043_2021	196
Loja	60202071	Ordenanza 043_2021	179
Loja	60202072	Ordenanza 043_2021	156
Loja	60202073	Ordenanza 043_2021	174
Loja	60202074	Ordenanza 043_2021	200
Loja	60202075	Ordenanza 043_2021	207
Loja	60202076	Ordenanza 043_2021	209
Loja	60202078	Ordenanza 043_2021	234
Loja	60202097	Ordenanza 043_2021	220
Loja	60202098	Ordenanza 043_2021	206
Loja	60202099	Ordenanza 043_2021	200
Loja	60202100	Ordenanza 043_2021	201
Loja	60202101	Ordenanza 043_2021	223
Loja	60202106	Ordenanza 043_2021	204
Loja	60202107	Ordenanza 043_2021	203
Loja	60202108	Ordenanza 043_2021	206
Loja	60202109	Ordenanza 043_2021	226
Loja	60202110	Ordenanza 043_2021	234
Loja	60202111	Ordenanza 043_2021	232
Loja	60202112	Ordenanza 043_2021	234
Loja	60202114	Ordenanza 043_2021	236
Loja	60202115	Ordenanza 043_2021	202
Loja	60202116	Ordenanza 043_2021	199
Loja	60202117	Ordenanza 043_2021	188
Loja	60202119	Ordenanza 043_2021	196
Loja	60202120	Ordenanza 043_2021	196
Loja	60202121	Ordenanza 043_2021	197
Loja	60202122	Ordenanza 043_2021	202
Loja	60202123	Ordenanza 043_2021	196
Loja	60202124	Ordenanza 043_2021	196
Loja	60202126	Ordenanza 043_2021	191
Loja	60202127	Ordenanza 043_2021	186
Loja	60202128	Ordenanza 043_2021	156
Loja	60202130	Ordenanza 043_2021	197



Loja	60202131	Ordenanza 043_2021	182
Loja	60202132	Ordenanza 043_2021	205
Loja	60202133	Ordenanza 043_2021	236
Loja	60202134	Ordenanza 043_2021	227
Loja	60202135	Ordenanza 043_2021	228
Loja	60202136	Ordenanza 043_2021	207
Loja	60202137	Ordenanza 043_2021	197
Loja	60202138	Ordenanza 043_2021	194
Loja	60202141	Ordenanza 043_2021	198
Loja	60202142	Ordenanza 043_2021	202
Loja	60202143	Ordenanza 043_2021	205
Loja	60202144	Ordenanza 043_2021	203
Loja	60202145	Ordenanza 043_2021	219
Loja	60202146	Ordenanza 043_2021	170
Loja	60202147	Ordenanza 043_2021	168
Loja	60202148	Ordenanza 043_2021	162
Loja	60202149	Ordenanza 043_2021	165
Loja	60202150	Ordenanza 043_2021	187
Loja	60202151	Ordenanza 043_2021	191
Loja	60202152	Ordenanza 043_2021	192
Loja	60202153	Ordenanza 043_2021	197
Loja	60202154	Ordenanza 043_2021	220
Loja	60202155	Ordenanza 043_2021	200
Loja	60202157	Ordenanza 043_2021	179
Loja	60202158	Ordenanza 043_2021	161
Loja	60202159	Ordenanza 043_2021	163
Loja	60202160	Ordenanza 043_2021	159
Loja	60202161	Ordenanza 043_2021	168
Loja	60202162	Ordenanza 043_2021	197
Loja	60202163	Ordenanza 043_2021	185
Loja	60202164	Ordenanza 043_2021	190
Loja	60202167	Ordenanza 043_2021	192
Loja	60202168	Ordenanza 043_2021	210
Loja	60202172	Ordenanza 043_2021	235
Loja	60202173	Ordenanza 043_2021	233
Loja	60202174	Ordenanza 043_2021	222
Loja	60202175	Ordenanza 043_2021	210
Loja	60202177	Ordenanza 043_2021	221
Loja	60202180	Ordenanza 043_2021	214
Loja	60202181	Ordenanza 043_2021	207
Loja	60202182	Ordenanza 043_2021	204
Loja	60202183	Ordenanza 043_2021	209



Loja	60202184	Ordenanza 043_2021	212
Loja	60202185	Ordenanza 043_2021	212
Loja	60202186	Ordenanza 043_2021	199
Loja	60202188	Ordenanza 043_2021	198
Loja	60202190	Ordenanza 043_2021	194
Loja	60202191	Ordenanza 043_2021	193
Loja	60202192	Ordenanza 043_2021	175
Loja	60202193	Ordenanza 043_2021	161
Loja	60202198	Ordenanza 043_2021	192
Loja	60202205	Ordenanza 043_2021	182
Loja	60202206	Ordenanza 043_2021	163
Loja	60202207	Ordenanza 043_2021	154
Loja	60202208	Ordenanza 043_2021	149
Loja	60202209	Ordenanza 043_2021	188
Loja	60202210	Ordenanza 043_2021	205
Loja	60202211	Ordenanza 043_2021	202
Loja	60202212	Ordenanza 043_2021	182
Loja	60202213	Ordenanza 043_2021	185
Loja	60202214	Ordenanza 043_2021	173
Loja	60202215	Ordenanza 043_2021	157
Loja	60202216	Ordenanza 043_2021	140
Loja	60202217	Ordenanza 043_2021	127
Loja	60202218	Ordenanza 043_2021	133
Loja	60202219	Ordenanza 043_2021	152
Loja	60202220	Ordenanza 043_2021	151
Loja	60202222	Ordenanza 043_2021	151
Loja	60202223	Ordenanza 043_2021	136
Loja	60202224	Ordenanza 043_2021	126
Loja	60202225	Ordenanza 043_2021	122
Loja	60202227	Ordenanza 043_2021	137
Loja	60202228	Ordenanza 043_2021	163
Loja	60202235	Ordenanza 043_2021	208
Loja	60202261	Ordenanza 043_2021	167
Loja	60202262	Ordenanza 043_2021	123
Loja	60202264	Ordenanza 043_2021	176
Loja	60202264	Ordenanza 043_2021	176
Loja	60202264	Ordenanza 043_2021	198
Loja	60202265	Ordenanza 043_2021	210
Loja	60203074	Ordenanza 043_2021	86
Loja	60203095	Ordenanza 043_2021 (cambio valor)	111
Loja	60203100	Ordenanza 043_2021 (cambio valor)	111



Loja	60203101	Ordenanza 043_2021	124
Loja	60203101	Ordenanza 043_2021	89
Loja	60203101	Ordenanza 043_2021	105
Loja	60203101	Ordenanza 043_2021	111
Loja	60203101	Ordenanza 043_2021	135
Loja	60203103	Ordenanza 043_2021	145
Loja	60203104	Ordenanza 043_2021	122
Loja	60203119	Ordenanza 043_2021	95
Loja	60203132	Ordenanza 043_2021	132
Loja	60203133	Ordenanza 043_2021	135
Loja	60203134	Ordenanza 043_2021	117
Loja	60203135	Ordenanza 043_2021	116
Loja	60203136	Ordenanza 043_2021	120
Loja	60203137	Ordenanza 043_2021	120
Loja	60203138	Ordenanza 043_2021	127
Loja	60203140	Ordenanza 043_2021	126
Loja	60203142	Ordenanza 043_2021	126
Loja	60203144	Ordenanza 043_2021 (cambio valor)	111
Loja	60203183	Ordenanza 043_2021	132
Loja	60203185	Ordenanza 043_2021 (cambio valor)	111
Loja	60203203	Ordenanza 043_2021	95
Loja	60203210	Ordenanza 043_2021	139
Loja	60203210	Ordenanza 043_2021	129
Loja	60203210	Ordenanza 043_2021	139
Loja	60203210	Ordenanza 043_2021	109
Loja	60203211	Ordenanza 043_2021	27
Loja	60203220	Ordenanza 043_2021	88
Loja	60203220	Ordenanza 043_2021	109
Loja	60203226	Ordenanza 043_2021	123
Loja	60203227	Ordenanza 043_2021	100
Loja	60203228	Ordenanza 043_2021	100
Loja	60203505	Ordenanza 043_2021	95
Loja	60203505	Ordenanza 043_2021	55
Loja	60203505	Ordenanza 043_2021	96
Loja	60203515	Ordenanza 043_2021	89
Loja	60203521	Ordenanza 043_2021	91
Loja	60203530	Ordenanza 043_2021	111
Loja	60203530	Ordenanza 043_2021	116
Loja	60204001	Ordenanza 043_2021	127
Loja	60204010	Ordenanza 043_2021	107
Loja	60204030	Ordenanza 043_2021	105



Loja	60204040	Ordenanza 043_2021	135
Loja	60204041	Ordenanza 043_2021	168
Loja	60204042	Ordenanza 043_2021	167
Loja	60204043	Ordenanza 043_2021	171
Loja	60204045	Ordenanza 043_2021	166
Loja	60204046	Ordenanza 043_2021	174
Loja	60204047	Ordenanza 043_2021	159
Loja	60204048	Ordenanza 043_2021	166
Loja	60204049	Ordenanza 043_2021	162
Loja	60204050	Ordenanza 043_2021	177
Loja	60204051	Ordenanza 043_2021	159
Loja	60204056	Ordenanza 043_2021	162
Loja	60204057	Ordenanza 043_2021	164
Loja	60204059	Ordenanza 043_2021	187
Loja	60204060	Ordenanza 043_2021	180
Loja	60204061	Ordenanza 043_2021	174
Loja	60204062	Ordenanza 043_2021	154
Loja	60204066	Ordenanza 043_2021	165
Loja	60204067	Ordenanza 043_2021	117
Loja	60204070	Ordenanza 043_2021	152
Loja	60204074	Ordenanza 043_2021	106
Loja	60204075	Ordenanza 043_2021	103
Loja	60204076	Ordenanza 043_2021	103
Loja	60204078	Ordenanza 043_2021	110
Loja	60204079	Ordenanza 043_2021	101
Loja	60204080	Ordenanza 043_2021	115
Loja	60204091	Ordenanza 043_2021	163
Loja	60204092	Ordenanza 043_2021	193
Loja	60204093	Ordenanza 043_2021	180
Loja	60204094	Ordenanza 043_2021	162
Loja	60204100	Ordenanza 043_2021	224
Loja	60204101	Ordenanza 043_2021	208
Loja	60204102	Ordenanza 043_2021	187
Loja	60204103	Ordenanza 043_2021	172
Loja	60204104	Ordenanza 043_2021	156
Loja	60204105	Ordenanza 043_2021	140
Loja	60204106	Ordenanza 043_2021	129
Loja	60204110	Ordenanza 043_2021	107
Loja	60204111	Ordenanza 043_2021	135
Loja	60204112	Ordenanza 043_2021	127
Loja	60204113	Ordenanza 043_2021	125
Loja	60204114	Ordenanza 043_2021	156



Loja	60204115	Ordenanza 043_2021	119
Loja	60204116	Ordenanza 043_2021	125
Loja	60204117	Ordenanza 043_2021	132
Loja	60204118	Ordenanza 043_2021	135
Loja	60204119	Ordenanza 043_2021	151
Loja	60204120	Ordenanza 043_2021	161
Loja	60204121	Ordenanza 043_2021	171
Loja	60204122	Ordenanza 043_2021	147
Loja	60204123	Ordenanza 043_2021	155
Loja	60204125	Ordenanza 043_2021	157
Loja	60204126	Ordenanza 043_2021	159
Loja	60204127	Ordenanza 043_2021	150
Loja	60204128	Ordenanza 043_2021	133
Loja	60204129	Ordenanza 043_2021	135
Loja	60204130	Ordenanza 043_2021	133
Loja	60204131	Ordenanza 043_2021	152
Loja	60204132	Ordenanza 043_2021	132
Loja	60204133	Ordenanza 043_2021	131
Loja	60204134	Ordenanza 043_2021	112
Loja	60204135	Ordenanza 043_2021	158
Loja	60204140	Ordenanza 043_2021	132
Loja	60204140	Ordenanza 043_2021	147
Loja	60204141	Ordenanza 043_2021	124
Loja	60204142	Ordenanza 043_2021	130
Loja	60204143	Ordenanza 043_2021	127
Loja	60204145	Ordenanza 043_2021	120
Loja	60204146	Ordenanza 043_2021	113
Loja	60204151	Ordenanza 043_2021	187
Loja	60204157	Ordenanza 043_2021	107
Loja	60204163	Ordenanza 043_2021	204
Loja	60204177	Ordenanza 043_2021	147
Loja	60204180	Ordenanza 043_2021	146
Loja	60204181	Ordenanza 043_2021	154
Loja	60204182	Ordenanza 043_2021	147
Loja	60204183	Ordenanza 043_2021	148
Loja	60204184	Ordenanza 043_2021	152
Loja	60204185	Ordenanza 043_2021	130
Loja	60204186	Ordenanza 043_2021	151
Loja	60204187	Ordenanza 043_2021	135
Loja	60204197	Ordenanza 043_2021	176
Loja	60204198	Ordenanza 043_2021	164
Loja	60204202	Ordenanza 043_2021	163



Loja	60204203	Ordenanza 043_2021	121
Loja	60204205	Ordenanza 043_2021	118
Loja	60204205	Ordenanza 043_2021	55
Loja	60301019	Ordenanza 043_2021	229
Loja	60301020	Ordenanza 043_2021	233
Loja	60301021	Ordenanza 043_2021	255
Loja	60301022	Ordenanza 043_2021	259
Loja	60301023	Ordenanza 043_2021	247
Loja	60301024	Ordenanza 043_2021	257
Loja	60301025	Ordenanza 043_2021	248
Loja	60301025	Ordenanza 043_2021	291
Loja	60301026	Ordenanza 043_2021	261
Loja	60301027	Ordenanza 043_2021	242
Loja	60301028	Ordenanza 043_2021	241
Loja	60301029	Ordenanza 043_2021	238
Loja	60301030	Ordenanza 043_2021	238
Loja	60301031	Ordenanza 043_2021	244
Loja	60301032	Ordenanza 043_2021	260
Loja	60301034	Ordenanza 043_2021	242
Loja	60301036	Ordenanza 043_2021	222
Loja	60301037	Ordenanza 043_2021	237
Loja	60301039	Ordenanza 043_2021	191
Loja	60301039	Ordenanza 043_2021	240
Loja	60301043	Ordenanza 043_2021	120
Loja	60301043	Ordenanza 043_2021	252
Loja	60301044	Ordenanza 043_2021	249
Loja	60301045	Ordenanza 043_2021	120
Loja	60301045	Ordenanza 043_2021	243
Loja	60301046	Ordenanza 043_2021	234
Loja	60301047	Ordenanza 043_2021	228
Loja	60301048	Ordenanza 043_2021	230
Loja	60301049	Ordenanza 043_2021	252
Loja	60301050	Ordenanza 043_2021	237
Loja	60301052	Ordenanza 043_2021	245
Loja	60301053	Ordenanza 043_2021	251
Loja	60301054	Ordenanza 043_2021	258
Loja	60301055	Ordenanza 043_2021	236
Loja	60301056	Ordenanza 043_2021	242
Loja	60301057	Ordenanza 043_2021	272
Loja	60301058	Ordenanza 043_2021	255
Loja	60301061	Ordenanza 043_2021	253
Loja	60301062	Ordenanza 043_2021	266



Loja	60301063	Ordenanza 043_2021	262
Loja	60301064	Ordenanza 043_2021	190
Loja	60301065	Ordenanza 043_2021	188
Loja	60301066	Ordenanza 043_2021	203
Loja	60301067	Ordenanza 043_2021	207
Loja	60302001	Ordenanza 043_2021	175
Loja	60302002	Ordenanza 043_2021	181
Loja	60302003	Ordenanza 043_2021	182
Loja	60302020	Ordenanza 043_2021	162
Loja	60302023	Ordenanza 043_2021	173
Loja	60302024	Ordenanza 043_2021	178
Loja	60302027	Ordenanza 043_2021	178
Loja	60302045	Ordenanza 043_2021	153
Loja	60302046	Ordenanza 043_2021	163
Loja	60302047	Ordenanza 043_2021	140
Loja	60302048	Ordenanza 043_2021	137
Loja	60302049	Ordenanza 043_2021	147
Loja	60302061	Ordenanza 043_2021	142
Loja	60302062	Ordenanza 043_2021	131
Loja	60302072	Ordenanza 043_2021	144
Loja	60302073	Ordenanza 043_2021	147
Loja	60302074	Ordenanza 043_2021	152
Loja	60302078	Ordenanza 043_2021	117
Loja	60302079	Ordenanza 043_2021	123
Loja	60302080	Ordenanza 043_2021	122
Loja	60302081	Ordenanza 043_2021	129
Loja	60302082	Ordenanza 043_2021	154
Loja	60302083	Ordenanza 043_2021	140
Loja	60302084	Ordenanza 043_2021	137
Loja	60302085	Ordenanza 043_2021	132
Loja	60302087	Ordenanza 043_2021	134
Loja	60302088	Ordenanza 043_2021	128
Loja	60302102	Ordenanza 043_2021	157
Loja	60302103	Ordenanza 043_2021	160
Loja	60302111	Ordenanza 043_2021	151
Loja	60302112	Ordenanza 043_2021	153
Loja	60302113	Ordenanza 043_2021	159
Loja	60302114	Ordenanza 043_2021	144
Loja	60302115	Ordenanza 043_2021	156
Loja	60302115	Ordenanza 043_2021	100
Loja	60302115	Ordenanza 043_2021	100
Loja	60302115	Ordenanza 043_2021	100



Loja	60302115	Ordenanza 043_2021	100
Loja	60302115	Ordenanza 043_2021	100
Loja	60302115	Ordenanza 043_2021	100
Loja	60302130	Ordenanza 043_2021	157
Loja	60302131	Ordenanza 043_2021	146
Loja	60302132	Ordenanza 043_2021	144
Loja	60302133	Ordenanza 043_2021	165
Loja	60302136	Ordenanza 043_2021	183
Loja	60302150	Ordenanza 043_2021	164
Loja	60302150	Ordenanza 043_2021	27
Loja	60302150	Ordenanza 043_2021	101
Loja	60302160	Ordenanza 043_2021	133
Loja	60303001	Ordenanza 043_2021	190
Loja	60303002	Ordenanza 043_2021	191
Loja	60303003	Ordenanza 043_2021	193
Loja	60303004	Ordenanza 043_2021	186
Loja	60303005	Ordenanza 043_2021	188
Loja	60303006	Ordenanza 043_2021	202
Loja	60303007	Ordenanza 043_2021	225
Loja	60303008	Ordenanza 043_2021	225
Loja	60303010	Ordenanza 043_2021	216
Loja	60303011	Ordenanza 043_2021	184
Loja	60303012	Ordenanza 043_2021	187
Loja	60303015	Ordenanza 043_2021	226
Loja	60303016	Ordenanza 043_2021	239
Loja	60303021	Ordenanza 043_2021	231
Loja	60303022	Ordenanza 043_2021	233
Loja	60303023	Ordenanza 043_2021	230
Loja	60303024	Ordenanza 043_2021	230
Loja	60303025	Ordenanza 043_2021	227
Loja	60303026	Ordenanza 043_2021	227
Loja	60303027	Ordenanza 043_2021	214
Loja	60303028	Ordenanza 043_2021	215
Loja	60303029	Ordenanza 043_2021	210
Loja	60303030	Ordenanza 043_2021	207
Loja	60303031	Ordenanza 043_2021	195
Loja	60303032	Ordenanza 043_2021	188
Loja	60303033	Ordenanza 043_2021	193
Loja	60303034	Ordenanza 043_2021	204
Loja	60303035	Ordenanza 043_2021	209
Loja	60303035	Ordenanza 043_2021	195
Loja	60303037	Ordenanza 043_2021	199



Loja	60303038	Ordenanza 043_2021	186
Loja	60303039	Ordenanza 043_2021	192
Loja	60303040	Ordenanza 043_2021	188
Loja	60303041	Ordenanza 043_2021	189
Loja	60303042	Ordenanza 043_2021	190
Loja	60303043	Ordenanza 043_2021	194
Loja	60303044	Ordenanza 043_2021	198
Loja	60303047	Ordenanza 043_2021	196
Loja	60303048	Ordenanza 043_2021	192
Loja	60303049	Ordenanza 043_2021	196
Loja	60303050	Ordenanza 043_2021	197
Loja	60303051	Ordenanza 043_2021	197
Loja	60303052	Ordenanza 043_2021	194
Loja	60303053	Ordenanza 043_2021	196
Loja	60303054	Ordenanza 043_2021	206
Loja	60303055	Ordenanza 043_2021	203
Loja	60303056	Ordenanza 043_2021	203
Loja	60303057	Ordenanza 043_2021	209
Loja	60303058	Ordenanza 043_2021	212
Loja	60303059	Ordenanza 043_2021	203
Loja	60303060	Ordenanza 043_2021	206
Loja	60303061	Ordenanza 043_2021	210
Loja	60303062	Ordenanza 043_2021	219
Loja	60303063	Ordenanza 043_2021	221
Loja	60303065	Ordenanza 043_2021	219
Loja	60303066	Ordenanza 043_2021	227
Loja	60303067	Ordenanza 043_2021	222
Loja	60303068	Ordenanza 043_2021	209
Loja	60303069	Ordenanza 043_2021	205
Loja	60303070	Ordenanza 043_2021	205
Loja	60303071	Ordenanza 043_2021	197
Loja	60303072	Ordenanza 043_2021	206
Loja	60303076	Ordenanza 043_2021	204
Loja	60303077	Ordenanza 043_2021	197
Loja	60303078	Ordenanza 043_2021	196
Loja	60303079	Ordenanza 043_2021	197
Loja	60303082	Ordenanza 043_2021	185
Loja	60303086	Ordenanza 043_2021	100
Loja	60303103	Ordenanza 043_2021	142
Loja	60303103	Ordenanza 043_2021	114
Loja	60303103	Ordenanza 043_2021	112
Loja	60303103	Ordenanza 043_2021	133



Loja	60303122	Ordenanza 043_2021	136
Loja	60303125	Ordenanza 043_2021	198
Loja	60303126	Ordenanza 043_2021	212
Loja	60303127	Ordenanza 043_2021	216
Loja	60303128	Ordenanza 043_2021	200
Loja	60303129	Ordenanza 043_2021	225
Loja	60303130	Ordenanza 043_2021	232
Loja	60303131	Ordenanza 043_2021	231
Loja	60303132	Ordenanza 043_2021	227
Loja	60303133	Ordenanza 043_2021	223
Loja	60303134	Ordenanza 043_2021	219
Loja	60303135	Ordenanza 043_2021	224
Loja	60303136	Ordenanza 043_2021	226
Loja	60303137	Ordenanza 043_2021	220
Loja	60303138	Ordenanza 043_2021	217
Loja	60303139	Ordenanza 043_2021	205
Loja	60303143	Ordenanza 043_2021	203
Loja	60303171	Ordenanza 043_2021	203
Loja	60303173	Ordenanza 043_2021	223
Loja	60303174	Ordenanza 043_2021	206
Loja	60303175	Ordenanza 043_2021	212
Loja	60303176	Ordenanza 043_2021	217
Loja	60303177	Ordenanza 043_2021	221
Loja	60303178	Ordenanza 043_2021	229
Loja	60303179	Ordenanza 043_2021	228
Loja	60303180	Ordenanza 043_2021	254
Loja	60303181	Ordenanza 043_2021	219
Loja	60303182	Ordenanza 043_2021	240
Loja	60303183	Ordenanza 043_2021	233
Loja	60303184	Ordenanza 043_2021	221
Loja	60303185	Ordenanza 043_2021	226
Loja	60303186	Ordenanza 043_2021	233
Loja	60303188	Ordenanza 043_2021	200
Loja	60303189	Ordenanza 043_2021	186
Loja	60303200	Ordenanza 043_2021	182
Loja	60303200	Ordenanza 043_2021	88
Loja	60303200	Ordenanza 043_2021	148
Loja	60303200	Ordenanza 043_2021	124
Loja	60303200	Ordenanza 043_2021	149
Loja	60303201	Ordenanza 043_2021	139
Loja	60303202	Ordenanza 043_2021	143
Loja	60303203	Ordenanza 043_2021	143



Loja	60303204	Ordenanza 043_2021	143
Loja	60303205	Ordenanza 043_2021	146
Loja	60303206	Ordenanza 043_2021	150
Loja	60303207	Ordenanza 043_2021	153
Loja	60303208	Ordenanza 043_2021	146
Loja	60303227	Ordenanza 043_2021	222
Loja	60303228	Ordenanza 043_2021	228
Loja	60303240	Ordenanza 043_2021	214
Loja	60303241	Ordenanza 043_2021	202
Loja	60303242	Ordenanza 043_2021	219
Loja	60303244	Ordenanza 043_2021	230
Loja	60303259	Ordenanza 043_2021	117
Loja	60303261	Ordenanza 043_2021	149
Loja	60303262	Ordenanza 043_2021	150
Loja	60303263	Ordenanza 043_2021	127
Loja	60303264	Ordenanza 043_2021	115
Loja	60303265	Ordenanza 043_2021	204
Loja	60303266	Ordenanza 043_2021	151
Loja	60303267	Ordenanza 043_2021	145
Loja	60303270	Ordenanza 043_2021	171
Loja	60303271	Ordenanza 043_2021	196
Loja	60303275	Ordenanza 043_2021	199
Loja	60303276	Ordenanza 043_2021	225
Loja	60303286	Ordenanza 043_2021	105
Loja	60303286	Ordenanza 043_2021	88
Loja	60303286	Ordenanza 043_2021	175
Loja	60303286	Ordenanza 043_2021	203
Loja	60303286	Ordenanza 043_2021	245
Loja	60303286	Ordenanza 043_2021	247
Loja	60303287	Ordenanza 043_2021	100
Loja	60303289	Ordenanza 043_2021	177
Loja	60303290	Ordenanza 043_2021	183
Loja	60303291	Ordenanza 043_2021	181
Loja	60303292	Ordenanza 043_2021	196
Loja	60303293	Ordenanza 043_2021	196
Loja	60303294	Ordenanza 043_2021	204
Loja	60303295	Ordenanza 043_2021	205
Loja	60303297	Ordenanza 043_2021	172
Loja	60303298	Ordenanza 043_2021	228
Loja	60303299	Ordenanza 043_2021	205
Loja	60303300	Ordenanza 043_2021	203
Loja	60303301	Ordenanza 043_2021	207



Loja	60303302	Ordenanza 043_2021	209
Loja	60303303	Ordenanza 043_2021	187
Loja	60303305	Ordenanza 043_2021	177
Loja	60303306	Ordenanza 043_2021	189
Loja	60303307	Ordenanza 043_2021	201
Loja	60303308	Ordenanza 043_2021	208
Loja	60303309	Ordenanza 043_2021	209
Loja	60303310	Ordenanza 043_2021	214
Loja	60303312	Ordenanza 043_2021	225
Loja	60303313	Ordenanza 043_2021	204
Loja	60303314	Ordenanza 043_2021	173
Loja	60303317	Ordenanza 043_2021	105
Loja	60303317	Ordenanza 043_2021	105
Loja	60303319	Ordenanza 043_2021	105
Loja	60303319	Ordenanza 043_2021	105
Loja	60303319	Ordenanza 043_2021	105
Loja	060203p-1	Ordenanza 043_2021	75
Loja	060203p-2	Ordenanza 043_2021	75
Loja	060203p-3	Ordenanza 043_2021	75

Código para las parroquias Rurales y sus límites urbanos CPU (Cabecera Parroquial Urbana):

CHANTACO

Parroquia	Código	Descripción	VALOR
Chantaco	1	Ampliación	6
Chantaco	2	Ampliación	13
Chantaco	3	Ampliación	19
Chantaco	4	Ampliación	13
Chantaco	5	Ampliación	13
Chantaco	6	Ampliación	13
Chantaco	7	Ampliación	18
Chantaco	8	Ampliación	12
Chantaco	9	Ampliación	13
Chantaco	10	Ampliación	25
Chantaco	11	Ampliación	13
Chantaco	12	Ampliación	13
Chantaco	13	Ampliación	13
Chantaco	14	Ampliación	18
Chantaco	15	Ampliación	13
Chantaco	16	Ampliación	13



Chantaco	17	Ampliación	12
Chantaco	18	Ampliación	6
Chantaco	19	Ampliación	13
Chantaco	20	Ampliación	13
Chantaco	510101001	Ordenanza 043_2021	13
Chantaco	510101002	Ordenanza 043_2021	13
Chantaco	510101002	Ordenanza 043_2021	13
Chantaco	510101003	Ordenanza 043_2021	19
Chantaco	510101004	Ordenanza 043_2021	19
Chantaco	510101005	Ordenanza 043_2021	19
Chantaco	510101006	Ordenanza 043_2021	18
Chantaco	510101007	Ordenanza 043_2021	18
Chantaco	510101008	Ordenanza 043_2021	25
Chantaco	510101008	Ordenanza 043_2021	25
Chantaco	510101009	Ordenanza 043_2021	25
Chantaco	510101010	Ordenanza 043_2021	25
Chantaco	510101010	Ordenanza 043_2021	13
Chantaco	510101010	Ordenanza 043_2021	13
Chantaco	510101010	Ordenanza 043_2021	13
Chantaco	510101011	Ordenanza 043_2021	6
Chantaco	510101012	Ordenanza 043_2021	12
Chantaco	510101012	Ordenanza 043_2021	12
Chantaco	510101013	Ordenanza 043_2021	18
Chantaco	510101014	Ordenanza 043_2021	25
Chantaco	510101015	Ordenanza 043_2021	18
Chantaco	510101016	Ordenanza 043_2021	18
Chantaco	510101016	Ordenanza 043_2021	18
Chantaco	510101017	Ordenanza 043_2021	13
Chantaco	510101018	Ordenanza 043_2021	13
Chantaco	510101018	Ordenanza 043_2021	13
Chantaco	510101018	Ordenanza 043_2021	18
Chantaco	510101019	Ordenanza 043_2021	13
Chantaco	510101020	Ordenanza 043_2021	12
Chantaco	510101021	Ordenanza 043_2021	12
Chantaco	510101021	Ordenanza 043_2021	12
Chantaco	510101022	Ordenanza 043_2021	13
Chantaco	510101023	Ordenanza 043_2021	13

CHUQUIRIBAMBA

Parroquia	Código	Descripción	VALOR
Chuquiribamba	1	Ampliación	23
Chuquiribamba	2	Ampliación	23



Chuquiribamba	3	Ampliación	24
Chuquiribamba	4	Ampliación	29
Chuquiribamba	5	Ampliación	23
Chuquiribamba	6	Ampliación	24
Chuquiribamba	7	Ampliación	6
Chuquiribamba	8	Ampliación	16
Chuquiribamba	9	Ampliación	6
Chuquiribamba	10	Ampliación	6
Chuquiribamba	11	Ampliación	17
Chuquiribamba	12	Ampliación	17
Chuquiribamba	13	Ampliación	6
Chuquiribamba	14	Ampliación	16
Chuquiribamba	15	Ampliación	6
Chuquiribamba	16	Ampliación	6
Chuquiribamba	17	Ampliación	16
Chuquiribamba	18	Ampliación	16
Chuquiribamba	19	Ampliación	6
Chuquiribamba	20	Ampliación	16
Chuquiribamba	21	Ampliación	6
Chuquiribamba	22	Ampliación	16
Chuquiribamba	23	Ampliación	6
Chuquiribamba	24	Ampliación	16
Chuquiribamba	25	Ampliación	16
Chuquiribamba	26	Ampliación	16
Chuquiribamba	27	Ampliación	16
Chuquiribamba	28	Ampliación	16
Chuquiribamba	520101001	Ordenanza 043_2021	16
Chuquiribamba	520101002	Ordenanza 043_2021	16
Chuquiribamba	520101003	Ordenanza 043_2021	16
Chuquiribamba	520101004	Ordenanza 043_2021	16
Chuquiribamba	520101005	Ordenanza 043_2021	16
Chuquiribamba	520101006	Ordenanza 043_2021	16
Chuquiribamba	520101010	Ordenanza 043_2021	16
Chuquiribamba	520101011	Ordenanza 043_2021	16
Chuquiribamba	520101012	Ordenanza 043_2021	16
Chuquiribamba	520101014	Ordenanza 043_2021	16
Chuquiribamba	520101017	Ordenanza 043_2021	6
Chuquiribamba	520101018	Ordenanza 043_2021	16
Chuquiribamba	520101019	Ordenanza 043_2021	16
Chuquiribamba	520101020	Ordenanza 043_2021	16
Chuquiribamba	520101021	Ordenanza 043_2021	16
Chuquiribamba	520101022	Ordenanza 043_2021	16



Chuquiribamba	520101023	Ordenanza 043_2021	16
Chuquiribamba	520101024	Ordenanza 043_2021	16
Chuquiribamba	520101025	Ordenanza 043_2021	16
Chuquiribamba	520101026	Ordenanza 043_2021	17
Chuquiribamba	520101027	Ordenanza 043_2021	23
Chuquiribamba	520101028	Ordenanza 043_2021	23
Chuquiribamba	520101029	Ordenanza 043_2021	23
Chuquiribamba	520101030	Ordenanza 043_2021	24
Chuquiribamba	520101031	Ordenanza 043_2021	24
Chuquiribamba	520101032	Ordenanza 043_2021	24
Chuquiribamba	520201001	Ordenanza 043_2021	16
Chuquiribamba	520201002	Ordenanza 043_2021	29
Chuquiribamba	520201003	Ordenanza 043_2021	29
Chuquiribamba	520201004	Ordenanza 043_2021	29
Chuquiribamba	520201005	Ordenanza 043_2021	17
Chuquiribamba	520201006	Ordenanza 043_2021	17
Chuquiribamba	520201007	Ordenanza 043_2021	16
Chuquiribamba	520201008	Ordenanza 043_2021	24
Chuquiribamba	520201009	Ordenanza 043_2021	23
Chuquiribamba	520201010	Ordenanza 043_2021	23
Chuquiribamba	520201011	Ordenanza 043_2021	16
Chuquiribamba	520201012	Ordenanza 043_2021	16
Chuquiribamba	520201013	Ordenanza 043_2021	17
Chuquiribamba	520201014	Ordenanza 043_2021	17
Chuquiribamba	520201015	Ordenanza 043_2021	17
Chuquiribamba	520201016	Ordenanza 043_2021	17
Chuquiribamba	520201017	Ordenanza 043_2021	16
Chuquiribamba	520201020	Ordenanza 043_2021	16
Chuquiribamba	520201021	Ordenanza 043_2021	16
Chuquiribamba	520201022	Ordenanza 043_2021	16
Chuquiribamba	520201023	Ordenanza 043_2021	16
Chuquiribamba	520201024	Ordenanza 043_2021	16
Chuquiribamba	520201027	Ordenanza 043_2021 (cambio valor)	16
Chuquiribamba	520201028	Ordenanza 043_2021	16
Chuquiribamba	520201029	Ordenanza 043_2021	16
Chuquiribamba	520201030	Ordenanza 043_2021	6
Chuquiribamba	520201031	Ordenanza 043_2021	6
Chuquiribamba	520201032	Ordenanza 043_2021	6
Chuquiribamba	520201033	Ordenanza 043_2021	23
Chuquiribamba	520201034	Ordenanza 043_2021	6

EL CISNE



Parroquia	Código	Descripción	VALOR
El Cisne	1	Ampliación	4
El Cisne	2	Ampliación	23
El Cisne	3	Ampliación	24
El Cisne	4	Ampliación	44
El Cisne	5	Ampliación	4
El Cisne	6	Ampliación	10
El Cisne	7	Ampliación	11
El Cisne	8	Ampliación	11
El Cisne	9	Ampliación	10
El Cisne	10	Ampliación	10
El Cisne	11	Ampliación	10
El Cisne	12	Ampliación	10
El Cisne	13	Ampliación	10
El Cisne	14	Ampliación	11
El Cisne	15	Ampliación	11
El Cisne	16	Ampliación	11
El Cisne	17	Ampliación	11
El Cisne	18	Ampliación	11
El Cisne	19	Ampliación	11
El Cisne	20	Ampliación	23
El Cisne	21	Ampliación	10
El Cisne	22	Ampliación	10
El Cisne	23	Ampliación	10
El Cisne	530101001	Ordenanza 043_2021	11
El Cisne	530101002	Ordenanza 043_2021	24
El Cisne	530101003	Ordenanza 043_2021	10
El Cisne	530101004	Ordenanza 043_2021	10
El Cisne	530101005	Ordenanza 043_2021	10
El Cisne	530101005	Ordenanza 043_2021	10
El Cisne	530101006	Ordenanza 043_2021	10
El Cisne	530101007	Ordenanza 043_2021	10
El Cisne	530101008	Ordenanza 043_2021	10
El Cisne	530101009	Ordenanza 043_2021	23
El Cisne	530101009	Ordenanza 043_2021	23
El Cisne	530101010	Ordenanza 043_2021	44
El Cisne	530101011	Ordenanza 043_2021	44
El Cisne	530101012	Ordenanza 043_2021	24
El Cisne	530101012	Ordenanza 043_2021	24
El Cisne	530101013	Ordenanza 043_2021	11
El Cisne	530101014	Ordenanza 043_2021	11



El Cisne	530101015	Ordenanza 043_2021	44
El Cisne	530101015	Ordenanza 043_2021	44
El Cisne	530101015	Ordenanza 043_2021	44
El Cisne	530101016	Ordenanza 043_2021	44
El Cisne	530101017	Ordenanza 043_2021	44
El Cisne	530101017	Ordenanza 043_2021	44
El Cisne	530101018	Ordenanza 043_2021	44
El Cisne	530101019	Ordenanza 043_2021	44
El Cisne	530101020	Ordenanza 043_2021	44
El Cisne	530101021	Ordenanza 043_2021	11
El Cisne	530101021	Ordenanza 043_2021	11
El Cisne	530101022	Ordenanza 043_2021	11
El Cisne	530101023	Ordenanza 043_2021	4
El Cisne	530101024	Ordenanza 043_2021	11
El Cisne	530101024	Ordenanza 043_2021	4
El Cisne	530101025	Ordenanza 043_2021	24
El Cisne	530101026	Ordenanza 043_2021	24
El Cisne	530101027	Ordenanza 043_2021	44
El Cisne	530101027	Ordenanza 043_2021	44
El Cisne	530101028	Ordenanza 043_2021	44
El Cisne	530101029	Ordenanza 043_2021	23
El Cisne	530101030	Ordenanza 043_2021	44
El Cisne	530101030	Ordenanza 043_2021	44
El Cisne	530101032	Ordenanza 043_2021	11
El Cisne	530101033	Ordenanza 043_2021	11
El Cisne	530101034	Ordenanza 043_2021	11
El Cisne	530101034	Ordenanza 043_2021	4

GUALEL

Parroquia	Código	Descripción	VALOR
Gualel	1	Ampliación	8
Gualel	2	Ampliación	7
Gualel	3	Ampliación	4
Gualel	4	Ampliación	22
Gualel	5	Ampliación	4
Gualel	6	Ampliación	7
Gualel	7	Ampliación	22
Gualel	8	Ampliación	14
Gualel	9	Ampliación	8
Gualel	10	Ampliación	7
Gualel	11	Ampliación	29
Gualel	12	Ampliación	29



Gualel	13	Ampliación	22
Gualel	14	Ampliación	14
Gualel	15	Ampliación	14
Gualel	16	Ampliación	8
Gualel	17	Ampliación	16
Gualel	18	Ampliación	14
Gualel	19	Ampliación	22
Gualel	20	Ampliación	36
Gualel	21	Ampliación	16
Gualel	22	Ampliación	23
Gualel	23	Ampliación	29
Gualel	24	Ampliación	30
Gualel	25	Ampliación	14
Gualel	26	Ampliación	7
Gualel	27	Ampliación	7
Gualel	28	Ampliación	7
Gualel	29	Ampliación	7
Gualel	30	Ampliación	7
Gualel	31	Ampliación	4
Gualel	32	Ampliación	4
Gualel	33	Ampliación	4
Gualel	34	Ampliación	8
Gualel	35	Ampliación	14
Gualel	36	Ampliación	14
Gualel	37	Ampliación	8
Gualel	38	Ampliación	7
Gualel	39	Ampliación	16
Gualel	40	Ampliación	29
Gualel	41	Ampliación	29
Gualel	42	Ampliación	14
Gualel	540101001	Ordenanza 043_2021	4
Gualel	540101002	Ordenanza 043_2021	7
Gualel	540101003	Ordenanza 043_2021	4
Gualel	540101004	Ordenanza 043_2021	7
Gualel	540101005	Ordenanza 043_2021	7
Gualel	540101006	Ordenanza 043_2021	7
Gualel	540101007	Ordenanza 043_2021	8
Gualel	540101008	Ordenanza 043_2021	7
Gualel	540101008	Ordenanza 043_2021	7
Gualel	540101009	Ordenanza 043_2021	16
Gualel	540101010	Ordenanza 043_2021	16
Gualel	540101010	Ordenanza 043_2021	16



Gualel	540101011	Ordenanza 043_2021	4
Gualel	540101012	Ordenanza 043_2021	8
Gualel	540101013	Ordenanza 043_2021	8
Gualel	540101014	Ordenanza 043_2021	8
Gualel	540101015	Ordenanza 043_2021	7
Gualel	540101015	Ordenanza 043_2021	22
Gualel	540101015	Ordenanza 043_2021	22
Gualel	540101015	Ordenanza 043_2021	22
Gualel	540101016	Ordenanza 043_2021	8
Gualel	540101016	Ordenanza 043_2021	8
Gualel	540101017	Ordenanza 043_2021	16
Gualel	540101017	Ordenanza 043_2021	8
Gualel	540101017	Ordenanza 043_2021	8
Gualel	540101018	Ordenanza 043_2021	8
Gualel	540101018	Ordenanza 043_2021	14
Gualel	540101019	Ordenanza 043_2021	8
Gualel	540101020	Ordenanza 043_2021	16
Gualel	540101021	Ordenanza 043_2021	29
Gualel	540101022	Ordenanza 043_2021	23
Gualel	540101023	Ordenanza 043_2021	23
Gualel	540101024	Ordenanza 043_2021	29
Gualel	540101025	Ordenanza 043_2021	7
Gualel	540101026	Ordenanza 043_2021	16
Gualel	540101026	Ordenanza 043_2021	16
Gualel	540101026	Ordenanza 043_2021	16
Gualel	540101027	Ordenanza 043_2021	16
Gualel	540101028	Ordenanza 043_2021	29
Gualel	540101029	Ordenanza 043_2021	23
Gualel	540101030	Ordenanza 043_2021	29
Gualel	540101030	Ordenanza 043_2021	29
Gualel	540101031	Ordenanza 043_2021	16
Gualel	540101031	Ordenanza 043_2021	16
Gualel	540101032	Ordenanza 043_2021	14
Gualel	540101032	Ordenanza 043_2021	14
Gualel	540101033	Ordenanza 043_2021	14
Gualel	540101034	Ordenanza 043_2021	14
Gualel	540101035	Ordenanza 043_2021	14
Gualel	540201001	Ordenanza 043_2021	14
Gualel	540201001	Ordenanza 043_2021	14
Gualel	540201002	Ordenanza 043_2021	22
Gualel	540201003	Ordenanza 043_2021	7
Gualel	540201004	Ordenanza 043_2021	29



Gualel	540201005	Ordenanza 043_2021	29
Gualel	540201006	Ordenanza 043_2021	29
Gualel	540201006	Ordenanza 043_2021	29
Gualel	540201007	Ordenanza 043_2021	23
Gualel	540201008	Ordenanza 043_2021	23
Gualel	540201009	Ordenanza 043_2021	29
Gualel	540201010	Ordenanza 043_2021	23
Gualel	540201011	Ordenanza 043_2021	30
Gualel	540201012	Ordenanza 043_2021	30
Gualel	540201013	Ordenanza 043_2021	36
Gualel	540201014	Ordenanza 043_2021	7
Gualel	540201015	Ordenanza 043_2021	7
Gualel	540201016	Ordenanza 043_2021	22
Gualel	540201017	Ordenanza 043_2021	29
Gualel	540201018	Ordenanza 043_2021	14
Gualel	540201019	Ordenanza 043_2021	7
Gualel	540201020	Ordenanza 043_2021	7
Gualel	540201021	Ordenanza 043_2021	7

JIMBILLA

Parroquia	Código	Descripción	VALOR
Jimbilla	1	Ampliación	14
Jimbilla	2	Ampliación	18
Jimbilla	3	Ampliación	18
Jimbilla	4	Ampliación	13
Jimbilla	5	Ampliación	16
Jimbilla	6	Ampliación	12
Jimbilla	7	Ampliación	12
Jimbilla	8	Ampliación	12
Jimbilla	9	Ampliación	12
Jimbilla	10	Ampliación	13
Jimbilla	11	Ampliación	13
Jimbilla	12	Ampliación	12
Jimbilla	13	Ampliación	16
Jimbilla	14	Ampliación	16
Jimbilla	15	Ampliación	16
Jimbilla	550101001	Ordenanza 043_2021	13
Jimbilla	550101002	Ordenanza 043_2021	13
Jimbilla	550101002	Ordenanza 043_2021	12
Jimbilla	550101002	Ordenanza 043_2021	12
Jimbilla	550101002	Ordenanza 043_2021	12
Jimbilla	550101002	Ordenanza 043_2021	12



Jimbillá	550101002	Ordenanza 043_2021	12
Jimbillá	550101002	Ordenanza 043_2021	12
Jimbillá	550101002	Ordenanza 043_2021	12
Jimbillá	550101003	Ordenanza 043_2021	16
Jimbillá	550101004	Ordenanza 043_2021	16
Jimbillá	550101004	Ordenanza 043_2021	16
Jimbillá	550101005	Ordenanza 043_2021	18
Jimbillá	550101005	Ordenanza 043_2021	18
Jimbillá	550101006	Ordenanza 043_2021	18
Jimbillá	550101006	Ordenanza 043_2021	18
Jimbillá	550101007	Ordenanza 043_2021	14
Jimbillá	550101008	Ordenanza 043_2021	18

MALACATOS

Parroquia	Código	Descripción	VALOR
Malacatos	1	Ampliación	96
Malacatos	2	Ampliación	28
Malacatos	3	Ampliación	78
Malacatos	4	Ampliación	96
Malacatos	5	Ampliación	79
Malacatos	6	Ampliación	28
Malacatos	7	Ampliación	26
Malacatos	8	Ampliación	28
Malacatos	9	Ampliación	79
Malacatos	10	Ampliación	78
Malacatos	11	Ampliación	96
Malacatos	12	Ampliación	96
Malacatos	13	Ampliación	79
Malacatos	14	Ampliación	78
Malacatos	15	Ampliación	113
Malacatos	16	Ampliación	96
Malacatos	17	Ampliación	79
Malacatos	18	Ampliación	79
Malacatos	19	Ampliación	96
Malacatos	20	Ampliación	126
Malacatos	21	Ampliación	114
Malacatos	22	Ampliación	113
Malacatos	23	Ampliación	114
Malacatos	24	Ampliación	97
Malacatos	25	Ampliación	113
Malacatos	26	Ampliación	28
Malacatos	27	Ampliación	28



Malacatos	28	Ampliación	28
Malacatos	29	Ampliación	28
Malacatos	30	Ampliación	78
Malacatos	31	Ampliación	28
Malacatos	32	Ampliación	26
Malacatos	33	Ampliación	26
Malacatos	34	Ampliación	79
Malacatos	35	Ampliación	79
Malacatos	36	Ampliación	79
Malacatos	37	Ampliación	79
Malacatos	38	Ampliación	78
Malacatos	39	Ampliación	79
Malacatos	40	Ampliación	79
Malacatos	41	Ampliación	96
Malacatos	42	Ampliación	96
Malacatos	43	Ampliación	113
Malacatos	44	Ampliación	78
Malacatos	45	Ampliación	78
Malacatos	46	Ampliación	78
Malacatos	47	Ampliación	78
Malacatos	48	Ampliación	78
Malacatos	49	Ampliación	96
Malacatos	50	Ampliación	96
Malacatos	51	Ampliación	79
Malacatos	560101002	Ordenanza 043_2021	114
Malacatos	560101003	Ordenanza 043_2021	126
Malacatos	560101003	Ordenanza 043_2021	126
Malacatos	560101004	Ordenanza 043_2021	126
Malacatos	560101005	Ordenanza 043_2021	126
Malacatos	560101006	Ordenanza 043_2021	113
Malacatos	560101007	Ordenanza 043_2021	97
Malacatos	560101008	Ordenanza 043_2021	96
Malacatos	560101008	Ordenanza 043_2021	96
Malacatos	560101008	Ordenanza 043_2021	96
Malacatos	560101008	Ordenanza 043_2021	96
Malacatos	560101010	Ordenanza 043_2021	97
Malacatos	560101011	Ordenanza 043_2021	114
Malacatos	560101012	Ordenanza 043_2021	126
Malacatos	560101013	Ordenanza 043_2021	126
Malacatos	560101014	Ordenanza 043_2021	126
Malacatos	560101015	Ordenanza 043_2021	79
Malacatos	560101016	Ordenanza 043_2021	79



Malacatos	560101016	Ordenanza 043_2021	26
Malacatos	560101016	Ordenanza 043_2021	26
Malacatos	560101016	Ordenanza 043_2021	26
Malacatos	560101017	Ordenanza 043_2021	28
Malacatos	560101018	Ordenanza 043_2021	28
Malacatos	560101020	Ordenanza 043_2021	114
Malacatos	560101021	Ordenanza 043_2021	113
Malacatos	560101022	Ordenanza 043_2021	113
Malacatos	560101023	Ordenanza 043_2021	96
Malacatos	560101023	Ordenanza 043_2021	113
Malacatos	560101024	Ordenanza 043_2021	96
Malacatos	560101024	Ordenanza 043_2021	113
Malacatos	560101030	Ordenanza 043_2021	79
Malacatos	560101032	Ordenanza 043_2021	96
Malacatos	560101032	Ordenanza 043_2021	96
Malacatos	560101033	Ordenanza 043_2021	28
Malacatos	560101033	Ordenanza 043_2021	96
Malacatos	560101034	Ordenanza 043_2021	79
Malacatos	560101034	Ordenanza 043_2021	79
Malacatos	560101036	Ordenanza 043_2021	78
Malacatos	560101037	Ordenanza 043_2021	79
Malacatos	560101037	Ordenanza 043_2021	79
Malacatos	560101037	Ordenanza 043_2021	79
Malacatos	560101037	Ordenanza 043_2021	79
Malacatos	560101080	Ordenanza 043_2021	96
Malacatos	560102013	Ordenanza 043_2021	126
Malacatos	560201002	Ordenanza 043_2021	113
Malacatos	560201003	Ordenanza 043_2021	113
Malacatos	560201004	Ordenanza 043_2021	114
Malacatos	560201005	Ordenanza 043_2021	114
Malacatos	560201006	Ordenanza 043_2021	114
Malacatos	560201007	Ordenanza 043_2021	114
Malacatos	560201008	Ordenanza 043_2021	97
Malacatos	560201009	Ordenanza 043_2021	97
Malacatos	560201010	Ordenanza 043_2021	79
Malacatos	560201010	Ordenanza 043_2021	79
Malacatos	560201010	Ordenanza 043_2021	79
Malacatos	560201010	Ordenanza 043_2021	28
Malacatos	560201011	Ordenanza 043_2021	78
Malacatos	560201011	Ordenanza 043_2021	78
Malacatos	560201015	Ordenanza 043_2021	79
Malacatos	560201015	Ordenanza 043_2021	79



Malacatos	560201016	Ordenanza 043_2021	97
Malacatos	560201017	Ordenanza 043_2021	97
Malacatos	560201018	Ordenanza 043_2021	97
Malacatos	560201019	Ordenanza 043_2021	97
Malacatos	560201020	Ordenanza 043_2021	96
Malacatos	560201020	Ordenanza 043_2021	96
Malacatos	560201020	Ordenanza 043_2021	96
Malacatos	560201021	Ordenanza 043_2021	78
Malacatos	560201021	Ordenanza 043_2021	78
Malacatos	560201022	Ordenanza 043_2021	113
Malacatos	560201023	Ordenanza 043_2021	113
Malacatos	560201025	Ordenanza 043_2021	97
Malacatos	560201026	Ordenanza 043_2021	96
Malacatos	560201031	Ordenanza 043_2021	79
Malacatos	560201032	Ordenanza 043_2021	96
Malacatos	560201034	Ordenanza 043_2021	79
Malacatos	560201036	Ordenanza 043_2021	96

QUINARA

Parroquia	Código	Descripción	VALOR
Quinara	1	Ampliación	10
Quinara	2	Ampliación	7
Quinara	3	Ampliación	10
Quinara	4	Ampliación	16
Quinara	5	Ampliación	20
Quinara	6	Ampliación	16
Quinara	7	Ampliación	20
Quinara	8	Ampliación	10
Quinara	9	Ampliación	7
Quinara	10	Ampliación	16
Quinara	11	Ampliación	7
Quinara	12	Ampliación	30
Quinara	13	Ampliación	38
Quinara	14	Ampliación	16
Quinara	15	Ampliación	7
Quinara	16	Ampliación	7
Quinara	17	Ampliación	7
Quinara	18	Ampliación	7
Quinara	19	Ampliación	10
Quinara	20	Ampliación	7
Quinara	21	Ampliación	16
Quinara	22	Ampliación	20



Quinara	23	Ampliación	7
Quinara	24	Ampliación	7
Quinara	25	Ampliación	7
Quinara	26	Ampliación	16
Quinara	630101001	Ordenanza 043_2021	7
Quinara	630101001	Ordenanza 043_2021	7
Quinara	630101002	Ordenanza 043_2021	16
Quinara	630101002	Ordenanza 043_2021	16
Quinara	630101002	Ordenanza 043_2021	16
Quinara	630101002	Ordenanza 043_2021	16
Quinara	630101006	Ordenanza 043_2021	38
Quinara	630101007	Ordenanza 043_2021	38
Quinara	630101008	Ordenanza 043_2021	38
Quinara	630101009	Ordenanza 043_2021	7
Quinara	630101010	Ordenanza 043_2021	38
Quinara	630101011	Ordenanza 043_2021	38
Quinara	630101012	Ordenanza 043_2021	38
Quinara	630101013	Ordenanza 043_2021	38
Quinara	630101014	Ordenanza 043_2021	30
Quinara	630101014	Ordenanza 043_2021	30
Quinara	630101015	Ordenanza 043_2021	38
Quinara	630101016	Ordenanza 043_2021	38
Quinara	630101017	Ordenanza 043_2021	38
Quinara	630101021	Ordenanza 043_2021	38
Quinara	630101022	Ordenanza 043_2021	38
Quinara	630101023	Ordenanza 043_2021	30
Quinara	630101024	Ordenanza 043_2021	20
Quinara	630101027	Ordenanza 043_2021	16
Quinara	630101030	Ordenanza 043_2021	7
Quinara	630201001	Ordenanza 043_2021	7
Quinara	630201002	Ordenanza 043_2021	16
Quinara	630201003	Ordenanza 043_2021	10
Quinara	630201006	Ordenanza 043_2021	20
Quinara	630201006	Ordenanza 043_2021	20
Quinara	630201009	Ordenanza 043_2021	10
Quinara	630201009	Ordenanza 043_2021	16
Quinara	630201009	Ordenanza 043_2021	16
Quinara	630201012	Ordenanza 043_2021	10
Quinara	630201012	Ordenanza 043_2021	10
Quinara	630201012	Ordenanza 043_2021	10
Quinara	630201012	Ordenanza 043_2021 (cambio valor)	10



Quinara	630201012	Ordenanza 043_2021	16
Quinara	630201014	Ordenanza 043_2021	30
Quinara	630201014	Ordenanza 043_2021	30

SAN LUCAS

Parroquia	Código	Descripción	VALOR
San Lucas	1	Ampliación	16
San Lucas	2	Ampliación	30
San Lucas	3	Ampliación	30
San Lucas	4	Ampliación	17
San Lucas	5	Ampliación	17
San Lucas	6	Ampliación	17
San Lucas	7	Ampliación	29
San Lucas	8	Ampliación	42
San Lucas	9	Ampliación	17
San Lucas	10	Ampliación	17
San Lucas	11	Ampliación	17
San Lucas	12	Ampliación	17
San Lucas	13	Ampliación	30
San Lucas	14	Ampliación	16
San Lucas	15	Ampliación	29
San Lucas	16	Ampliación	29
San Lucas	17	Ampliación	29
San Lucas	18	Ampliación	29
San Lucas	19	Ampliación	16
San Lucas	20	Ampliación	16
San Lucas	570101003	Ordenanza 043_2021	30
San Lucas	570101004	Ordenanza 043_2021	42
San Lucas	570101005	Ordenanza 043_2021 (cambio valor)	16
San Lucas	570101005	Ordenanza 043_2021 (cambio valor)	16
San Lucas	570101006	Ordenanza 043_2021	30
San Lucas	570101007	Ordenanza 043_2021	42
San Lucas	570101008	Ordenanza 043_2021	16
San Lucas	570101009	Ordenanza 043_2021	30
San Lucas	570101009	Ordenanza 043_2021	30
San Lucas	570101009	Ordenanza 043_2021	30
San Lucas	570101010	Ordenanza 043_2021	42
San Lucas	570101010	Ordenanza 043_2021	42
San Lucas	570101010	Ordenanza 043_2021	42
San Lucas	570101010	Ordenanza 043_2021	42
San Lucas	570101011	Ordenanza 043_2021	30



San Lucas	570101011	Ordenanza 043_2021	30
San Lucas	570101012	Ordenanza 043_2021	42
San Lucas	570101013	Ordenanza 043_2021	17
San Lucas	570101015	Ordenanza 043_2021	42
San Lucas	570101016	Ordenanza 043_2021	30
San Lucas	570101016	Ordenanza 043_2021	29
San Lucas	570101016	Ordenanza 043_2021	29
San Lucas	570101017	Ordenanza 043_2021	17
San Lucas	570101017	Ordenanza 043_2021	17
San Lucas	570101017	Ordenanza 043_2021	17

SAN PEDRO DE VILCABAMBA

Parroquia	Código	Descripción	VALOR
San Pedro de Vilcabamba	1	Ampliación	36
San Pedro de Vilcabamba	2	Ampliación	49
San Pedro de Vilcabamba	3	Ampliación	36
San Pedro de Vilcabamba	4	Ampliación	54
San Pedro de Vilcabamba	5	Ampliación	25
San Pedro de Vilcabamba	6	Ampliación	36
San Pedro de Vilcabamba	7	Ampliación	54
San Pedro de Vilcabamba	8	Ampliación	36
San Pedro de Vilcabamba	9	Ampliación	37
San Pedro de Vilcabamba	10	Ampliación	49
San Pedro de Vilcabamba	11	Ampliación	37
San Pedro de Vilcabamba	12	Ampliación	25
San Pedro de Vilcabamba	13	Ampliación	25
San Pedro de Vilcabamba	14	Ampliación	25
San Pedro de Vilcabamba	15	Ampliación	25
San Pedro de Vilcabamba	16	Ampliación	25



San Pedro de Vilcabamba	580101001	Ordenanza 043_2021	25
San Pedro de Vilcabamba	580101001	Ordenanza 043_2021	25
San Pedro de Vilcabamba	580101001	Ordenanza 043_2021	25
San Pedro de Vilcabamba	580101001	Ordenanza 043_2021	25
San Pedro de Vilcabamba	580101002	Ordenanza 043_2021	25
San Pedro de Vilcabamba	580101003	Ordenanza 043_2021	25
San Pedro de Vilcabamba	580101006	Ordenanza 043_2021	25
San Pedro de Vilcabamba	580101007	Ordenanza 043_2021	54
San Pedro de Vilcabamba	580101008	Ordenanza 043_2021	49
San Pedro de Vilcabamba	580101009	Ordenanza 043_2021	36
San Pedro de Vilcabamba	580101010	Ordenanza 043_2021	54
San Pedro de Vilcabamba	580101011	Ordenanza 043_2021	54
San Pedro de Vilcabamba	580101012	Ordenanza 043_2021	54
San Pedro de Vilcabamba	580101013	Ordenanza 043_2021	54
San Pedro de Vilcabamba	580101014	Ordenanza 043_2021	36
San Pedro de Vilcabamba	580101015	Ordenanza 043_2021	54
San Pedro de Vilcabamba	580101016	Ordenanza 043_2021	54
San Pedro de Vilcabamba	580101017	Ordenanza 043_2021	49
San Pedro de Vilcabamba	580101018	Ordenanza 043_2021	36
San Pedro de Vilcabamba	580101018	Ordenanza 043_2021	36
San Pedro de Vilcabamba	580101019	Ordenanza 043_2021	25
San Pedro de Vilcabamba	580101020	Ordenanza 043_2021	25
San Pedro de Vilcabamba	580101021	Ordenanza 043_2021	25



San Pedro de Vilcabamba	580101022	Ordenanza 043_2021	25
San Pedro de Vilcabamba	580101023	Ordenanza 043_2021	25
San Pedro de Vilcabamba	580101025	Ordenanza 043_2021	25
San Pedro de Vilcabamba	580101026	Ordenanza 043_2021	37
San Pedro de Vilcabamba	580101027	Ordenanza 043_2021	49
San Pedro de Vilcabamba	580101028	Ordenanza 043_2021	36
San Pedro de Vilcabamba	580101028	Ordenanza 043_2021	54
San Pedro de Vilcabamba	580101029	Ordenanza 043_2021	37
San Pedro de Vilcabamba	580101031	Ordenanza 043_2021	37
San Pedro de Vilcabamba	580101033	Ordenanza 043_2021	37
San Pedro de Vilcabamba	580101034	Ordenanza 043_2021	25
San Pedro de Vilcabamba	580101035	Ordenanza 043_2021	25
San Pedro de Vilcabamba	580101036	Ordenanza 043_2021	54

SANTIAGO

Parroquia	Código	Descripción	VALOR
Santiago	1	Ampliación	17
Santiago	2	Ampliación	7
Santiago	3	Ampliación	12
Santiago	4	Ampliación	11
Santiago	5	Ampliación	12
Santiago	6	Ampliación	7
Santiago	7	Ampliación	11
Santiago	8	Ampliación	30
Santiago	9	Ampliación	23
Santiago	10	Ampliación	7
Santiago	11	Ampliación	7
Santiago	12	Ampliación	7
Santiago	13	Ampliación	7
Santiago	14	Ampliación	7
Santiago	15	Ampliación	12



Santiago	16	Ampliación	12
Santiago	17	Ampliación	12
Santiago	18	Ampliación	11
Santiago	19	Ampliación	11
Santiago	590101001	Ordenanza 043_2021	7
Santiago	590101001	Ordenanza 043_2021	7
Santiago	590101001	Ordenanza 043_2021	7
Santiago	590101002	Ordenanza 043_2021	12
Santiago	590101002	Ordenanza 043_2021	12
Santiago	590101003	Ordenanza 043_2021	11
Santiago	590101003	Ordenanza 043_2021	11
Santiago	590101004	Ordenanza 043_2021	11
Santiago	590101004	Ordenanza 043_2021	11
Santiago	590201001	Ordenanza 043_2021	7
Santiago	590201001	Ordenanza 043_2021	7
Santiago	590201002	Ordenanza 043_2021	7
Santiago	590201003	Ordenanza 043_2021	7
Santiago	590201004	Ordenanza 043_2021	11
Santiago	590201005	Ordenanza 043_2021	11
Santiago	590201006	Ordenanza 043_2021	30
Santiago	590201007	Ordenanza 043_2021	11
Santiago	590201008	Ordenanza 043_2021	11
Santiago	590201009	Ordenanza 043_2021	23
Santiago	590201010	Ordenanza 043_2021	23
Santiago	590201011	Ordenanza 043_2021	23
Santiago	590201011	Ordenanza 043_2021	23
Santiago	590201012	Ordenanza 043_2021	23
Santiago	590201012	Ordenanza 043_2021	23
Santiago	590201013	Ordenanza 043_2021	7
Santiago	590201014	Ordenanza 043_2021	23
Santiago	590201015	Ordenanza 043_2021	23
Santiago	590201016	Ordenanza 043_2021	12
Santiago	590201017	Ordenanza 043_2021	17

TAQUIL

Parroquia	Código	Descripción	VALOR
Taquil	1	Ampliación	17
Taquil	2	Ampliación	20
Taquil	3	Ampliación	22



Taquil	4	Ampliación	14
Taquil	5	Ampliación	12
Taquil	6	Ampliación	19
Taquil	7	Ampliación	20
Taquil	8	Ampliación	20
Taquil	9	Ampliación	20
Taquil	10	Ampliación	20
Taquil	11	Ampliación	22
Taquil	12	Ampliación	14
Taquil	13	Ampliación	14
Taquil	14	Ampliación	12
Taquil	15	Ampliación	19
Taquil	16	Ampliación	19
Taquil	17	Ampliación	17
Taquil	600101001	Ordenanza 043_2021	12
Taquil	600101002	Ordenanza 043_2021	19
Taquil	600101002	Ordenanza 043_2021	12
Taquil	600101003	Ordenanza 043_2021	14
Taquil	600101004	Ordenanza 043_2021	22
Taquil	600101005	Ordenanza 043_2021	17
Taquil	600101006	Ordenanza 043_2021	20
Taquil	600101007	Ordenanza 043_2021	20

VILCABAMBA

Parroquia	Código	Descripción	VALOR
Vilcabamba	1	Ampliación	41
Vilcabamba	2	Ampliación	72
Vilcabamba	3	Ampliación	132
Vilcabamba	4	Ampliación	42
Vilcabamba	5	Ampliación	131
Vilcabamba	6	Ampliación	101
Vilcabamba	7	Ampliación	72
Vilcabamba	8	Ampliación	132
Vilcabamba	9	Ampliación	162
Vilcabamba	10	Ampliación	131
Vilcabamba	11	Ampliación	101
Vilcabamba	12	Ampliación	101
Vilcabamba	13	Ampliación	72
Vilcabamba	14	Ampliación	72
Vilcabamba	15	Ampliación	131
Vilcabamba	16	Ampliación	42
Vilcabamba	17	Ampliación	72



Vilcabamba	18	Ampliación	42
Vilcabamba	19	Ampliación	72
Vilcabamba	20	Ampliación	72
Vilcabamba	21	Ampliación	72
Vilcabamba	22	Ampliación	101
Vilcabamba	23	Ampliación	72
Vilcabamba	24	Ampliación	101
Vilcabamba	25	Ampliación	72
Vilcabamba	26	Ampliación	41
Vilcabamba	27	Ampliación	42
Vilcabamba	28	Ampliación	41
Vilcabamba	610101007	Ordenanza 043_2021	162
Vilcabamba	610101008	Ordenanza 043_2021	162
Vilcabamba	610101009	Ordenanza 043_2021	162
Vilcabamba	610101010	Ordenanza 043_2021	162
Vilcabamba	610101011	Ordenanza 043_2021	132
Vilcabamba	610101012	Ordenanza 043_2021	101
Vilcabamba	610101016	Ordenanza 043_2021	41
Vilcabamba	610101017	Ordenanza 043_2021	41
Vilcabamba	610101017	Ordenanza 043_2021	41
Vilcabamba	610101018	Ordenanza 043_2021	41
Vilcabamba	610101018	Ordenanza 043_2021	41
Vilcabamba	610101019	Ordenanza 043_2021	41
Vilcabamba	610101020	Ordenanza 043_2021	41
Vilcabamba	610101022	Ordenanza 043_2021	41
Vilcabamba	610101022	Ordenanza 043_2021	41
Vilcabamba	610101026	Ordenanza 043_2021	72
Vilcabamba	610101026	Ordenanza 043_2021	72
Vilcabamba	610101026	Ordenanza 043_2021	72
Vilcabamba	610101026	Ordenanza 043_2021	72
Vilcabamba	610101027	Ordenanza 043_2021	162
Vilcabamba	610101028	Ordenanza 043_2021	162
Vilcabamba	610101029	Ordenanza 043_2021	132
Vilcabamba	610101029	Ordenanza 043_2021	132
Vilcabamba	610101030	Ordenanza 043_2021	132
Vilcabamba	610101030	Ordenanza 043_2021	132
Vilcabamba	610101030	Ordenanza 043_2021	132
Vilcabamba	610101030	Ordenanza 043_2021	132
Vilcabamba	610101030	Ordenanza 043_2021	72
Vilcabamba	610101031	Ordenanza 043_2021	132
Vilcabamba	610101032	Ordenanza 043_2021	132
Vilcabamba	610101047	Ordenanza 043_2021	132
Vilcabamba	610101048	Ordenanza 043_2021	132



Vilcabamba	610101051	Ordenanza 043_2021	132
Vilcabamba	610101052	Ordenanza 043_2021	132
Vilcabamba	610101060	Ordenanza 043_2021	131
Vilcabamba	610101060	Ordenanza 043_2021	101
Vilcabamba	610101066	Ordenanza 043_2021	131
Vilcabamba	610101068	Ordenanza 043_2021	42
Vilcabamba	610101068	Ordenanza 043_2021	42
Vilcabamba	610101068	Ordenanza 043_2021	42
Vilcabamba	610101068	Ordenanza 043_2021	42
Vilcabamba	610101069	Ordenanza 043_2021	131
Vilcabamba	610101070	Ordenanza 043_2021	131
Vilcabamba	610101071	Ordenanza 043_2021	132
Vilcabamba	610101071	Ordenanza 043_2021	132
Vilcabamba	610101072	Ordenanza 043_2021	132
Vilcabamba	610101073	Ordenanza 043_2021	132
Vilcabamba	610101073	Ordenanza 043_2021	42
Vilcabamba	610101074	Ordenanza 043_2021	42
Vilcabamba	610101075	Ordenanza 043_2021	132
Vilcabamba	610101076	Ordenanza 043_2021	132
Vilcabamba	610101077	Ordenanza 043_2021	132
Vilcabamba	610101077	Ordenanza 043_2021	41
Vilcabamba	610101077	Ordenanza 043_2021	132
Vilcabamba	610101078	Ordenanza 043_2021	132
Vilcabamba	610101079	Ordenanza 043_2021	42
Vilcabamba	610101080	Ordenanza 043_2021	132
Vilcabamba	610101080	Ordenanza 043_2021	132
Vilcabamba	610101080	Ordenanza 043_2021	42
Vilcabamba	610101108	Ordenanza 043_2021	72
Vilcabamba	610201006	Ordenanza 043_2021	72
Vilcabamba	610201007	Ordenanza 043_2021	162
Vilcabamba	610201008	Ordenanza 043_2021	162
Vilcabamba	610201009	Ordenanza 043_2021	162
Vilcabamba	610201010	Ordenanza 043_2021	162
Vilcabamba	610201011	Ordenanza 043_2021	132
Vilcabamba	610201012	Ordenanza 043_2021	101
Vilcabamba	610201012	Ordenanza 043_2021	101
Vilcabamba	610201012	Ordenanza 043_2021	101
Vilcabamba	610201015	Ordenanza 043_2021	72
Vilcabamba	610201015	Ordenanza 043_2021	72
Vilcabamba	610201015	Ordenanza 043_2021	72
Vilcabamba	610201015	Ordenanza 043_2021	72
Vilcabamba	610201025	Ordenanza 043_2021	72



Vilcabamba	610201026	Ordenanza 043_2021	132
Vilcabamba	610201027	Ordenanza 043_2021	162
Vilcabamba	610201028	Ordenanza 043_2021	162
Vilcabamba	610201029	Ordenanza 043_2021	162
Vilcabamba	610201030	Ordenanza 043_2021	162
Vilcabamba	610201031	Ordenanza 043_2021	132
Vilcabamba	610201045	Ordenanza 043_2021	131
Vilcabamba	610201046	Ordenanza 043_2021	132
Vilcabamba	610201047	Ordenanza 043_2021	162
Vilcabamba	610201048	Ordenanza 043_2021	162
Vilcabamba	610201049	Ordenanza 043_2021	162
Vilcabamba	610201049	Ordenanza 043_2021	162
Vilcabamba	610201050	Ordenanza 043_2021	162
Vilcabamba	610201051	Ordenanza 043_2021	132
Vilcabamba	610201052	Ordenanza 043_2021	132
Vilcabamba	610201065	Ordenanza 043_2021	72
Vilcabamba	610201066	Ordenanza 043_2021	132
Vilcabamba	610201067	Ordenanza 043_2021	132
Vilcabamba	610201068	Ordenanza 043_2021	132
Vilcabamba	610201069	Ordenanza 043_2021	132
Vilcabamba	610201070	Ordenanza 043_2021	132
Vilcabamba	610201071	Ordenanza 043_2021	132
Vilcabamba	610201072	Ordenanza 043_2021	132
Vilcabamba	610201085	Ordenanza 043_2021	72
Vilcabamba	610201085	Ordenanza 043_2021	131
Vilcabamba	610201086	Ordenanza 043_2021	131
Vilcabamba	610201087	Ordenanza 043_2021	131
Vilcabamba	610201088	Ordenanza 043_2021	131
Vilcabamba	610201089	Ordenanza 043_2021	131
Vilcabamba	610201090	Ordenanza 043_2021	131
Vilcabamba	610201091	Ordenanza 043_2021	72
Vilcabamba	610201091	Ordenanza 043_2021	131
Vilcabamba	610201092	Ordenanza 043_2021	101
Vilcabamba	610201105	Ordenanza 043_2021	72
Vilcabamba	610201105	Ordenanza 043_2021	131
Vilcabamba	610201105	Ordenanza 043_2021	131
Vilcabamba	610201106	Ordenanza 043_2021	131
Vilcabamba	610201107	Ordenanza 043_2021	131
Vilcabamba	610201108	Ordenanza 043_2021	72
Vilcabamba	610201108	Ordenanza 043_2021	131
Vilcabamba	610201108	Ordenanza 043_2021	72
Vilcabamba	610201126	Ordenanza 043_2021	72



Vilcabamba	610201132	Ordenanza 043_2021	101
Vilcabamba	610201133	Ordenanza 043_2021	101
Vilcabamba	610201134	Ordenanza 043_2021	101
Vilcabamba	610201135	Ordenanza 043_2021	101
Vilcabamba	610201136	Ordenanza 043_2021	101
Vilcabamba	610201137	Ordenanza 043_2021	101
Vilcabamba	610201138	Ordenanza 043_2021	101
Vilcabamba	610201139	Ordenanza 043_2021	101
Vilcabamba	610201140	Ordenanza 043_2021	72
Vilcabamba	610201141	Ordenanza 043_2021	72

YANGANA

Parroquia	Código	Descripción	VALOR
Yangana	1	Ampliación	31
Yangana	2	Ampliación	7
Yangana	3	Ampliación	31
Yangana	4	Ampliación	32
Yangana	5	Ampliación	46
Yangana	6	Ampliación	47
Yangana	7	Ampliación	46
Yangana	8	Ampliación	31
Yangana	9	Ampliación	46
Yangana	10	Ampliación	17
Yangana	11	Ampliación	47
Yangana	12	Ampliación	61
Yangana	13	Ampliación	31
Yangana	14	Ampliación	31
Yangana	15	Ampliación	17
Yangana	16	Ampliación	31
Yangana	17	Ampliación	31
Yangana	18	Ampliación	31
Yangana	620101001	Ordenanza 043_2021	32
Yangana	620101002	Ordenanza 043_2021	47
Yangana	620101003	Ordenanza 043_2021	31
Yangana	620101004	Ordenanza 043_2021	46
Yangana	620101005	Ordenanza 043_2021	61
Yangana	620101006	Ordenanza 043_2021	61
Yangana	620101007	Ordenanza 043_2021	61
Yangana	620101008	Ordenanza 043_2021	61
Yangana	620101009	Ordenanza 043_2021	61
Yangana	620101010	Ordenanza 043_2021	61
Yangana	620101011	Ordenanza 043_2021	47



Yangana	620101012	Ordenanza 043_2021	46
Yangana	620101013	Ordenanza 043_2021	31
Yangana	620101014	Ordenanza 043_2021	31
Yangana	620101015	Ordenanza 043_2021	31
Yangana	620101016	Ordenanza 043_2021	47
Yangana	620101017	Ordenanza 043_2021	61
Yangana	620101018	Ordenanza 043_2021	61
Yangana	620101019	Ordenanza 043_2021	46
Yangana	620101020	Ordenanza 043_2021	31
Yangana	620101021	Ordenanza 043_2021	32
Yangana	620101022	Ordenanza 043_2021	31
Yangana	620101023	Ordenanza 043_2021	31
Yangana	620101024	Ordenanza 043_2021	31
Yangana	620101025	Ordenanza 043_2021	17
Yangana	620101026	Ordenanza 043_2021	7
Yangana	620101026	Ordenanza 043_2021	17
Yangana	620101027	Ordenanza 043_2021	46

Código para las CMU (Centralidad Mínima Urbana):

CÓDIGO	DESCRIPCIÓN	VALOR
1101500401001	CMU4-LOJA	98
1101500501001	CMU5-LOJA	90
1101500501002	CMU5-LOJA	90
1101500501003	CMU5-LOJA	90
1101500501004	CMU5-LOJA	90
1101500501005	CMU5-LOJA	90
1101500501006	CMU5-LOJA	90
1101500501007	CMU5-LOJA	90
1101500501008	CMU5-LOJA	90
1101500501009	CMU5-LOJA	90
1101500501010	CMU5-LOJA	85
1101500501011	CMU5-LOJA	85
1101500501012	CMU5-LOJA	85
1101500501013	CMU5-LOJA	85
1101500501014	CMU5-LOJA	85
1101500501015	CMU5-LOJA	80
1101500501016	CMU5-LOJA	80
1101500601001	CMU6-LOJA	93
1101500601002	CMU6-LOJA	93
1101500601003	CMU6-LOJA	93
1101500601004	CMU6-LOJA	93
1101500701001	CMU7-LOJA	68



1101500701002	CMU7-LOJA	68
1101500701003	CMU7-LOJA	68
1101540101036	CMU1-GUALEL	14
1101540101037	CMU1-GUALEL	14
1101540101038	CMU1-GUALEL	14
1101540201023	CMU2-GUALEL	12
1101540201024	CMU2-GUALEL	12
1101540201025	CMU2-GUALEL	12
1101540201026	CMU2-GUALEL	12
1101540201027	CMU2-GUALEL	12
1101540201028	CMU2-GUALEL	12
1101540201029	CMU2-GUALEL	12
1101540201030	CMU2-GUALEL	12
1101540201031	CMU2-GUALEL	12
1101540201032	CMU2-GUALEL	12
1101540201033	CMU2-GUALEL	12
1101540201034	CMU2-GUALEL	12
1101540201035	CMU2-GUALEL	12
1101540201036	CMU2-GUALEL	12
1101540201037	CMU2-GUALEL	12
1101560301001	CMU9-MALACATOS	59
1101560801001	CMU8-MALACATOS	35
1101560801002	CMU8-MALACATOS	35
1101560801003	CMU8-MALACATOS	35
1101560801004	CMU8-MALACATOS	35
1101560801005	CMU8-MALACATOS	35
1101560801006	CMU8-MALACATOS	35
1101560801007	CMU8-MALACATOS	35
1101560801008	CMU8-MALACATOS	35
1101560801009	CMU8-MALACATOS	35
1101560801010	CMU8-MALACATOS	35
1101560801011	CMU8-MALACATOS	35
1101560901002	CMU9-MALACATOS	59
1101560901003	CMU9-MALACATOS	59
1101560901004	CMU9-MALACATOS	59
1101560901005	CMU9-MALACATOS	59
1101560901006	CMU9-MALACATOS	59
1101560901007	CMU9-MALACATOS	59
1101560901008	CMU9-MALACATOS	59
1101560901009	CMU9-MALACATOS	59
1101560901010	CMU9-MALACATOS	59
1101560901011	CMU9-MALACATOS	59



1101560901012	CMU9-MALACATOS	59
1101560901013	CMU9-MALACATOS	59
1101560901014	CMU9-MALACATOS	59
1101560901015	CMU9-MALACATOS	59
1101560901016	CMU9-MALACATOS	59
1101560901017	CMU9-MALACATOS	59
1101560901018	CMU9-MALACATOS	59
1101560901019	CMU9-MALACATOS	59
1101560901020	CMU9-MALACATOS	59
1101560901021	CMU9-MALACATOS	59
1101560901022	CMU9-MALACATOS	59
1101561001001	CMU10-MALACATOS	61
1101561001002	CMU10-MALACATOS	61
1101561001003	CMU10-MALACATOS	61
1101561001004	CMU10-MALACATOS	61
1101561001005	CMU10-MALACATOS	61
1101561001006	CMU10-MALACATOS	61
1101561001007	CMU10-MALACATOS	61
1101561001008	CMU10-MALACATOS	61
1101561001009	CMU10-MALACATOS	61
1101561001010	CMU10-MALACATOS	61
1101561001011	CMU10-MALACATOS	61
1101561001019	CMU10-MALACATOS	61
1101561101001	CMU11-MALACATOS	64
1101561101002	CMU11-MALACATOS	64
1101561101003	CMU11-MALACATOS	64
1101561101021	CMU11-MALACATOS	64
1101561201001	CMU12-MALACATOS	66
1101561201002	CMU12-MALACATOS	66
1101561201003	CMU12-MALACATOS	66
1101561201004	CMU12-MALACATOS	66
1101561201005	CMU12-MALACATOS	66
1101561201006	CMU12-MALACATOS	66
1101561201007	CMU12-MALACATOS	66
1101561201008	CMU12-MALACATOS	66
1101561201009	CMU12-MALACATOS	66
1101561201010	CMU12-MALACATOS	66
1101561201011	CMU12-MALACATOS	66
1101561201012	CMU12-MALACATOS	66
1101561201013	CMU12-MALACATOS	66
1101561201014	CMU12-MALACATOS	66
1101561201015	CMU12-MALACATOS	66



1101561201016	CMU12-MALACATOS	66
1101561201017	CMU12-MALACATOS	66
1101561201018	CMU12-MALACATOS	66
1101561201019	CMU12-MALACATOS	66
1101561201020	CMU12-MALACATOS	66
1101561201021	CMU12-MALACATOS	66
1101561201022	CMU12-MALACATOS	66
1101561201023	CMU12-MALACATOS	66
1101561201024	CMU12-MALACATOS	66
1101561201025	CMU12-MALACATOS	66
1101561201026	CMU12-MALACATOS	66
1101561201027	CMU12-MALACATOS	66
1101561201028	CMU12-MALACATOS	66
1101561201029	CMU12-MALACATOS	66
1101561201030	CMU12-MALACATOS	66
1101561201031	CMU12-MALACATOS	66
1101561201032	CMU12-MALACATOS	66
1101561201033	CMU12-MALACATOS	66
1101561301001	CMU13-MALACATOS	78
1101561301002	CMU13-MALACATOS	78
1101561301003	CMU13-MALACATOS	78
1101561301004	CMU13-MALACATOS	78
1101561301005	CMU13-MALACATOS	78
1101561401001	CMU14-MALACATOS	49
1101561401002	CMU14-MALACATOS	49
1101561401003	CMU14-MALACATOS	49
1101561401004	CMU14-MALACATOS	49
1101561401005	CMU14-MALACATOS	49
1101561401006	CMU14-MALACATOS	49
1101561501001	CMU15-MALACATOS	43
1101561501002	CMU15-MALACATOS	43
1101561501003	CMU15-MALACATOS	43
1101561501004	CMU15-MALACATOS	43
1101561501005	CMU15-MALACATOS	43
1101561501006	CMU15-MALACATOS	43
1101561501007	CMU15-MALACATOS	43
1101561601001	CMU16-MALACATOS	75
1101561601002	CMU16-MALACATOS	75
1101561601003	CMU16-MALACATOS	75
1101561701001	CMU17-MALACATOS	81
1101561701002	CMU17-MALACATOS	81
1101561701003	CMU17-MALACATOS	81



1101561701004	CMU17-MALACATOS	81
1101561701005	CMU17-MALACATOS	81
1101561801001	CMU18-MALACATOS	56
1101561801002	CMU18-MALACATOS	56
1101561801003	CMU18-MALACATOS	56
1101561801004	CMU18-MALACATOS	56
1101561801005	CMU18-MALACATOS	56
1101561801006	CMU18-MALACATOS	56
1101561801008	CMU18-MALACATOS	56
1101561801009	CMU18-MALACATOS	56
1101561801010	CMU18-MALACATOS	56
1101561801011	CMU18-MALACATOS	56
1101561801012	CMU18-MALACATOS	56
1101561801026	CMU18-MALACATOS	56
1101561901001	CMU19-MALACATOS	120
1101561901002	CMU19-MALACATOS	120
1101561901003	CMU19-MALACATOS	120
1101561901004	CMU19-MALACATOS	120
1101561901005	CMU19-MALACATOS	120
1101561901006	CMU19-MALACATOS	120
1101561901007	CMU19-MALACATOS	120
1101561901008	CMU19-MALACATOS	120
1101561901009	CMU19-MALACATOS	120
1101561901010	CMU19-MALACATOS	120
1101561901011	CMU19-MALACATOS	120
1101562001001	CMU20-MALACATOS	58
1101562001002	CMU20-MALACATOS	58
1101562001003	CMU20-MALACATOS	58
1101562001004	CMU20-MALACATOS	58
1101562001005	CMU20-MALACATOS	58
1101562001006	CMU20-MALACATOS	58
1101562001007	CMU20-MALACATOS	58
1101562001008	CMU20-MALACATOS	58
1101562001009	CMU20-MALACATOS	58
1101562001010	CMU20-MALACATOS	58
1101562001011	CMU20-MALACATOS	58
1101562101001	CMU21-MALACATOS	43
1101562101002	CMU21-MALACATOS	43
1101562101003	CMU21-MALACATOS	43
1101562101004	CMU21-MALACATOS	43
1101562101005	CMU21-MALACATOS	43
1101562101006	CMU21-MALACATOS	43



1101562101007	CMU21-MALACATOS	43
1101562101008	CMU21-MALACATOS	43
1101562101009	CMU21-MALACATOS	43
1101562201001	CMU22-MALACATOS	38
1101562201002	CMU22-MALACATOS	38
1101562301001	CMU23-MALACATOS	31
1101562301002	CMU23-MALACATOS	31
1101562301003	CMU23-MALACATOS	31
1101562301006	CMU23-MALACATOS	31
1101562301007	CMU23-MALACATOS	31
1101562401001	CMU24-MALACATOS	22
1101562501001	CMU25-MALACATOS	30
1101562501002	CMU25-MALACATOS	30
1101562501003	CMU25-MALACATOS	30
1101562501004	CMU25-MALACATOS	30
1101562501005	CMU25-MALACATOS	30
1101562601001	CMU26-MALACATOS	62
1101562701001	CMU27-MALACATOS	31
1101562801001	CMU28-MALACATOS	37
1101562801002	CMU28-MALACATOS	37
1101562801003	CMU28-MALACATOS	37
1101562801004	CMU28-MALACATOS	37
1101562901001	CMU29-MALACATOS	78
1101562901002	CMU29-MALACATOS	78
1101562901003	CMU29-MALACATOS	78
1101562901004	CMU29-MALACATOS	78
1101562901005	CMU29-MALACATOS	78
1101562901006	CMU29-MALACATOS	78
1101562901007	CMU29-MALACATOS	78
1101563901001	CMU39-MALACATOS	28
1101583001001	CMU30-SP.VILCABAMBA	35
1101583001002	CMU30-SP.VILCABAMBA	35
1101583001003	CMU30-SP.VILCABAMBA	35
1101583101001	CMU31-SP.VILCABAMBA	45
1101583101002	CMU31-SP.VILCABAMBA	45
1101583101003	CMU31-SP.VILCABAMBA	45
1101600301001	CMU3S1-TAQUIL	13
1101600301002	CMU3S1-TAQUIL	13
1101600301003	CMU3S1-TAQUIL	13
1101600301004	CMU3S1-TAQUIL	13
1101600301005	CMU3S1-TAQUIL	13
1101600301006	CMU3S1-TAQUIL	13



1101600301007	CMU3S1-TAQUIL	13
1101600301008	CMU3S1-TAQUIL	13
1101600302001	CMU3S2-TAQUIL	13
1101600303001	CMU3S3-TAQUIL	13
1101600303002	CMU3S3-TAQUIL	13
1101600303003	CMU3S3-TAQUIL	13
1101600303004	CMU3S3-TAQUIL	13
1101600303005	CMU3S3-TAQUIL	13
1101600303006	CMU3S3-TAQUIL	13
1101600304001	CMU3S4-TAQUIL	13
1101600304002	CMU3S4-TAQUIL	13
1101600304003	CMU3S4-TAQUIL	13
1101600305001	CMU3S5-TAQUIL	13
1101600305002	CMU3S5-TAQUIL	13
1101600305003	CMU3S5-TAQUIL	13
1101613201001	CMU32-VILCABAMBA	38
1101613201002	CMU32-VILCABAMBA	38
1101613201003	CMU32-VILCABAMBA	38
1101613301001	CMU33-VILCABAMBA	68
1101613401001	CMU34-VILCABAMBA	89
1101613401002	CMU34-VILCABAMBA	89
1101613401003	CMU34-VILCABAMBA	89
1101613401004	CMU34-VILCABAMBA	89
1101613501001	CMU35-VILCABAMBA	10
1101613501002	CMU35-VILCABAMBA	10
1101613501003	CMU35-VILCABAMBA	10
1101613501004	CMU35-VILCABAMBA	10
1101613501005	CMU35-VILCABAMBA	10
1101613501006	CMU35-VILCABAMBA	10
1101613501007	CMU35-VILCABAMBA	10
1101613501008	CMU35-VILCABAMBA	10
1101613501009	CMU35-VILCABAMBA	10
1101613501010	CMU35-VILCABAMBA	10
1101613501011	CMU35-VILCABAMBA	10
1101613501012	CMU35-VILCABAMBA	10
1101613501013	CMU35-VILCABAMBA	10
1101613501014	CMU35-VILCABAMBA	10
1101613501015	CMU35-VILCABAMBA	10
1101613501016	CMU35-VILCABAMBA	10
1101613501017	CMU35-VILCABAMBA	10
1101613501018	CMU35-VILCABAMBA	10
1101613501019	CMU35-VILCABAMBA	10



1101613501020	CMU35-VILCABAMBA	10
1101623801001	CMU38-YANGANA	13
1101623801002	CMU38-YANGANA	13
1101623801003	CMU38-YANGANA	13
1101633601001	CMU36-QUINARA	14
1101633601002	CMU36-QUINARA	14
1101633601003	CMU36-QUINARA	14
1101633601004	CMU36-QUINARA	14
1101633601005	CMU36-QUINARA	14
1101633701001	CMU37-QUINARA	8
1101633701002	CMU37-QUINARA	8
1101633701003	CMU37-QUINARA	8
1101633701004	CMU37-QUINARA	8
1101633701005	CMU37-QUINARA	8
1101633701006	CMU37-QUINARA	8

Fuente: Shape “Valoración Bienio 2024-2025” y sus atributos.

Del valor base que consta en el plano del valor de la tierra se deducirán los valores individuales de los terrenos de acuerdo a la Normativa Municipal de valoración individual de la propiedad urbana, el valor individual será afectado por los siguientes factores de aumento o reducción:

TABLAS DE COEFICIENTES DE MODIFICACIÓN POR INDICADORES.

I. GEOMÉTRICOS

Tabla 4: Relación frente / fondo*

FRACCIÓN NUMÉRICA		COEFICIENTE	
1:3	3:1	0.3300	1.0000
1:4	4:1	0.2500	0.9925
1:5	5:1	0.2000	0.9850
1:6	6:1	0.1667	0.9775
1:7	7:1	0.1429	0.9700
1:8	8:1	0.1250	0.9625
1:9	9:1	0.1111	0.9550
1:10	10:1	0.1000	0.9475
1:11	11:1	0.0909	0.9400

Tabla 5: Superficie

* En esta ordenanza se usa el punto (.) como separador decimal.



RANGO DE VARIACIÓN	COEFICIENTE
0 a 50 m ²	1.31
+50.01 a 250 m ²	1.17
+250.01 a 500 m ²	0.93
+500 a 1000 m ²	0.76
+1000.01 a 2500 m ²	0.42
+2500.01 a 5000 m ²	0.40
+5000.01 m ² a más	0.38

Tabla 6: Localización en la manzana.

RANGO DE VARIACIÓN	COEFICIENTE
Esquinero	1.00
Intermedio	0.98
En Cabecera	1.00
Interior	0.50
En callejón	0.78

- Esquinero: Es el lote que está ubicado en la esquina.
 Intermedio: Es el lote que se encuentra ubicado entre dos lotes.
 En cabecera: Es el lote que tiene por lo menos tres frentes a tres calles contiguas diferentes
 Interior: Es el lote que no cuenta con salida a la calle.
 En Callejón: Es un lote que se encuentra ubicado en un callejón / pasaje.

II. TOPOGRÁFICO

Tabla 7: Nivel de Terreno

RANGO DE VARIACIÓN	COEFICIENTE
A nivel	1.00
Bajo nivel	0.95
Sobre nivel	0.98
Escarpado	0.75

- A nivel: Es cuando el lote se encuentra ubicado a la misma altura de la calzada.
 Bajo nivel: Es cuando el lote se encuentra ubicado bajo el nivel de la calzada.
 Sobre nivel: Es cuando el lote se encuentra ubicado sobre el nivel de la calzada.
 Escarpado: Es cuando tiene pendientes muy pronunciadas o fuertes desniveles que dificultan el acceso.



Tabla 8: Amenazas Transversales [Aptitud Física Constructiva del Suelo (AFC)] para la Ciudad de Loja y sus Cabeceras Parroquiales Urbanas (CPU)

CATEGORIAS DE CONDICIONES CONSTRUCTIVAS	COEFICIENTE
Urbanizable	1.00
Urbanizable con medianas limitaciones	0.95
Urbanizable con severas limitaciones	0.85
Urbanizable con extremas limitaciones	0.80
No urbanizable	0.75

Fuente: Shape “AMENAZAS_TRANSVERSALES” y sus atributos. Dirección de Planificación según Memorando N°ML-DP-JPDOT-2023-0255-M fecha 28-07-2023 (actualización)

Tabla 9: Susceptibilidad Movimientos en Masa para Centralidades Mínimas Urbanas (CMU)

CLASE	COEFICIENTE
Sin Susceptibilidad	1.00
Baja	0.95
Media	0.85
Alta	0.80
Muy alta	0.75

Fuente: Shape “PUGS LOJA 2020—Susceptibilidad_movimientos_en_masa” y sus atributos. Dirección de Planificación según Memorando N°ML-DP-JPDOT-2022-130-M fecha 16-05-2022.

III. ACCESIBILIDAD A SERVICIOS

Tabla 10: Infraestructura Básica

RANGO DE VARIACIÓN	SI TIENE	NO TIENE
Agua Potable	1.00	0.95
Alcantarillado	1.00	0.95
Energía Eléctrica	1.00	0.95

Tabla 11: Vías

RANGO DE VARIACIÓN	COEFICIENTE
Tierra	0.85
Lastre	0.90
Asfalto	0.95



Adoquín	1.00
Hormigón	1.00
Piedra	0.92

Tabla 12: Infraestructura complementaria y servicios.

RANGO DE VARIACIÓN	SI TIENE	NO TIENE
Acera	1.00	0.95
Bordillo	1.00	0.95
Recolección de basura	1.00	0.95

IV. CARACTERÍSTICAS DEL PREDIO

Tabla 13: Cerramiento.

RANGO DE VARIACIÓN	SI TIENE	NO TIENE
Frontal	1.01	1.00
Perimetral	1.03	1.00

Las particularidades físicas de cada terreno de acuerdo con su implantación en la ciudad, en la realidad dan la posibilidad de múltiples enlaces entre variables e indicadores, los que representan al estado actual del predio, condiciones con las que permite realizar su valoración individual.

Por lo que para la valoración individual del terreno (Vis) se considerarán: (Vsh) el valor (terreno Sector Homogéneo) localizada en el plano del valor de la tierra y/o deducción del valor individual, (Fc) obtención del factor de corrección, y (A) área del terreno así:

$$Vis = Vsh \times Fc \times A$$

Donde:

Vis: valor individual del suelo (valor m² predio actual GIM)

Vsh: valor (terreno Sector Homogéneo)

Fc: factor de corrección

A: área del terreno

Fc: Coe F&F x Coe S x Coe Lmzn x Coe NT x Coe AT&SMm x Coe IB x Coe V x Coe IC&S x Coe CP

Coe F&F: Coeficiente Relación frente / fondo

Coe S: Coeficiente Superficie



Coe Lmzn:	Coeficiente Localización en la manzana
Coe NT:	Coeficiente Nivel de Terreno
Coe AT&SMm:	Coeficiente Amenazas Transversales o Susceptibilidad Movimientos en Masa
Coe IB:	Coeficiente Infraestructura Básica
Coe V:	Coeficiente Vías
Coe IC&S:	Coeficiente Infraestructura complementaria y servicios
Coe CP:	Coeficiente Características del predio

b) **Valor de Edificaciones:** Cálculo del avalúo de la construcción en el área urbana del cantón será realizado a partir de los coeficientes establecidos por las características constructivas de acuerdo con el siguiente detalle:

Tabla 14: Variables de la ficha catastral

COMPONENTES BÁSICOS					
ESTRUCTURA	ADOBE/MADERA /TAPIA	LADRILLO/ BLOQUE	HORMIGÓN/HIERRO		
	\$ 100.64	\$ 119.42	\$ 124.59		
PAREDES	ADOBE/ BAHAREQUE/TAPIA	MADERA O SIMILAR	LADRILLO/BLOQUE		
	\$ 27.77	\$ 28.91	\$ 38.67		
CUBIERTA	ZINC O SIMILAR	TEJA COMÚN	TEJA ESPECIAL	ASBESTO O SIMILAR	LOSA DE HORMIGÓN
	\$ 39.47	\$ 72.60	\$ 75.95	\$ 47.69	\$ 62.54
ACABADOS	DESCRIPCIÓN		COEFICIENTE		
	Malo		27.61		
	Regular		73.32		
	Bueno		117.91		
	Muy Bueno		210.02		

El precio de m² MULTIPLICAR POR:

TERMINADA

COEFICIENTE				
N°	NOMBRE	DESCRIPCIÓN	NO TIENE	SI TIENE
1	¿Está terminada?	Corresponde a la selección actual en GIM, VIGENTE. Se refiere cuando la construcción esté finalizada según planos aprobados.	1.00	1,03

EQUIPADA

COEFICIENTE				
N°	NOMBRE	DESCRIPCIÓN	NO TIENE	SI TIENE
2	¿Está equipada?	Corresponde a la selección actual en GIM, VIGENTE, del catálogo 2.1 a 2.17	1.00	1,19



<p>Equipamiento: Elemento constituyente del hábitat residencial, asociado a los espacios de dominio público; complementario a la vivienda, para satisfacer las necesidades de los habitantes.</p>		
2.1	CAJEROS AUTOMÁTICOS	Es una máquina expendedora usada para extraer dinero utilizando una tarjeta de plástico con banda magnética o un chip.
2.2	GALPÓN	Estructura (metal, madera, hormigón) + cubierta que posee construcción con paredes o sin ellas
2.3	ASADERO O BBQ	Es un espacio utilizado para cocinar un alimento en contacto directo de las brasas o el fuego en una plancha o parilla.
2.4	ASCENSOR	Un ascensor o elevador es un sistema de transporte vertical, diseñado para mover personas entre los diferentes niveles de un edificio o estructura.
2.5	CANCHA DEPORTIVA DE CÉSPED NATURAL	Es una construcción cubierta de césped natural, provista de los medios necesarios para el aprendizaje, la práctica y la competición de uno o más deportes
2.6	CANCHA DEPORTIVA DE CÉSPED SINTÉTICO	Es una construcción cubierta de césped artificial, provista de los medios necesarios para el aprendizaje, la práctica y la competición de uno o más deportes
2.7	CANCHA DEPORTIVA ENCEMENTADA	Es una construcción cubierta de hormigón simple, provista de los medios necesarios para el aprendizaje, la práctica y la competición de uno o más deportes
2.8	CENTRAL DE AIRE ACONDICIONADO	Se utiliza principalmente para la climatización de edificios, casas y ambientes cerrados.
2.9	CISTERNA	Una cisterna de <u>concreto armado</u> es un depósito subterráneo que se utiliza para recoger y guardar agua potable, de lluvia o procedente de un río o manantial.
2.10	MONTACARGAS	Un ascensor o elevador es un sistema de transporte vertical, diseñado para mover objetos entre los diferentes niveles de un edificio o estructura.
2.11	PISCINA CUBIERTA	Es una construcción de concreto armado que tiene cubierta.
2.12	PISCINA DESCUBIERTA	Es una construcción de concreto armado sin cubierta.
2.13	PORTÓN AUTOMÁTICO DE HIERRO, MADERA o MIXTA DE VARIOS MATERIALES	Es una puerta automatizada vía remota con o sin cerca eléctrica frontal y perimetral.



2.14	SISTEMA ALTERNATIVO DE ENERGÍA ELÉCTRICA	Varios Innovación (energía solar, eólica, hidroeléctrica y geotérmica, etc)
2.15	SISTEMA CONTRA INCENDIO	Son instalaciones mediante una red hidráulica cuyo objetivo es abastecer agua en casos de incendio.
2.16	SISTEMA DE GAS CENTRALIZADO	Para uso residencial, comercial y la industria.
2.17	SISTEMA DE TRASMISIÓN SATELITAL	Es un conjunto de elementos interconectados que se utiliza para transmitir una señal de un lugar a otro, provista de antenas de telecomunicación, etc.

El cálculo del avalúo de las construcciones será realizado con la aplicación de la siguiente fórmula:

$$Vc = (Vu - Vd) \times Ac \times Terminada \times Equipada$$

En donde:

- Vc: Valor de la construcción;
- Ac: Área de la construcción;
- Vu: Sumatoria de los coeficientes indicados en la tabla # 14 de acuerdo con los componentes establecidos.
- Vd: Valor total de corrección (depreciación).

Para la depreciación se aplicará el método de ROSS y HEIDEKEN con intervalo de un año, considerando como valor residual el 20% del valor de reposición, en relación con la vida útil de los materiales de construcción de la estructura del edificio.

$$Vd = (VR - Vr) K$$

- Vd: Valor actual
- VR: valor de reposición [Sumatoria de los coeficientes indicados en la tabla #14 de acuerdo a los componentes establecidos]
- Vr: valor residual 20%, es decir, (VR*0.2)
- K: Coeficiente (Tabla de Ross-Heidecke)

Para el bienio 2024-2025 en la valoración de la construcción se mantiene los siguientes coeficientes:

Tabla 15: Depreciación.

TABLA DE DEPRECIACIÓN POR ESTADO DE CONSTRUCCIÓN								
AÑOS	BUENO	REGULAR	MALO		AÑOS	BUENO	REGULAR	MALO
1	3.01	18.51	52.84		51	40.05	49.63	70.85
2	3.51	18.94	53.09		52	41.04	50.46	71.33
3	4.03	19.37	53.34		53	42.04	51.30	71.82



4	4.55	19.80	53.59	54	43.05	52.15	72.31
5	5.08	20.25	53.84	55	44.07	53.01	72.80
6	5.62	20.70	54.11	56	45.10	53.87	73.30
7	6.17	21.17	54.38	57	46.14	54.74	73.81
8	6.73	21.64	54.65	58	47.19	55.62	74.32
9	7.30	22.12	54.93	59	48.25	55.61	74.83
10	7.88	22.60	55.21	60	49.32	57.41	75.35
11	8.47	23.10	55.49	61	50.39	58.32	75.87
12	9.07	23.61	55.78	62	51.47	59.23	76.40
13	9.68	24.12	56.08	63	52.57	60.15	76.94
14	10.30	24.63	56.38	64	53.68	61.08	77.48
15	10.93	25.16	56.69	65	54.80	62.02	78.02
16	11.57	25.70	57.00	66	55.93	62.96	78.57
17	12.22	26.25	57.31	67	57.06	63.92	79.12
18	12.87	26.80	57.63	68	58.20	64.88	79.68
19	13.54	27.36	57.96	69	59.36	65.85	80.24
20	14.22	27.93	58.29	70	60.52	66.83	80.80
21	14.51	28.51	58.62	71	61.70	67.82	81.37
22	15.60	29.09	58.96	72	62.88	68.81	81.93
23	16.31	29.68	59.30	73	64.08	69.81	82.53
24	17.03	30.28	59.65	74	65.28	70.83	83.12
25	17.75	30.89	60.00	75	66.49	71.85	83.71
26	18.49	31.51	60.36	76	67.71	72.87	84.30
27	19.23	32.14	60.72	77	68.95	73.91	84.90
28	19.99	32.78	61.09	78	70.19	74.95	85.50
29	20.75	33.42	61.46	79	71.44	76.01	86.11
30	21.53	34.07	61.84	80	72.71	77.07	86.73
31	22.31	34.73	62.22	81	73.98	78.14	87.35
32	23.11	35.40	62.21	82	75.26	79.21	87.97
33	23.90	36.07	63.00	83	76.56	80.30	88.60
34	24.73	36.76	63.40	84	77.85	81.39	89.23
35	25.55	37.45	63.80	85	79.16	82.49	89.87
36	26.38	38.15	64.20	86	80.48	83.60	90.51
37	27.23	38.86	64.61	87	81.82	84.72	91.16
38	28.08	39.57	65.03	88	83.16	85.85	91.81
39	28.94	40.30	65.45	89	84.51	86.98	92.47
40	29.81	41.03	65.87	90	85.87	88.12	93.13
41	30.70	41.77	66.30	91	87.23	89.27	93.79
42	31.59	42.52	66.73	92	88.61	90.43	94.46
43	32.49	43.28	67.17	93	90.00	91.59	95.14
44	33.40	44.05	67.61	94	91.40	92.77	95.82
45	34.32	44.82	68.06	95	92.81	93.96	96.50
46	35.25	45.60	68.51	96	94.56	95.15	97.19
47	36.19	46.39	68.97	97	95.66	96.45	97.89
48	37.14	47.19	69.43	98	97.10	97.56	98.59
49	38.10	48.00	69.90	99	98.54	98.78	99.29
50	39.07	48.81	70.37				

Art. 26. DETERMINACIÓN DE LA BASE IMPONIBLE: Los predios urbanos serán valorados mediante la aplicación de los elementos de valor del suelo, valor de las construcciones y valor de reposición previstos en este código; con este propósito, el Concejo aprobará mediante ordenanza, el plano o mapa del valor del suelo, los factores de aumento o reducción del valor del suelo por los aspectos geométricos, topográficos, accesibilidad a determinados servicios, como agua potable, alcantarillado y otros servicios, así como los factores para la valoración de las edificaciones, según el artículo 502 del COOTAD, el Código Tributario y otras leyes.



Art. 27. IMPUESTO ANUAL ADICIONAL A PROPIETARIOS DE SOLARES NO EDIFICADOS O DE CONSTRUCCIONES OBSOLETAS EN ZONAS DE PROMOCIÓN INMEDIATA: Los propietarios de solares no edificados y construcciones obsoletas ubicadas en zonas de promoción inmediata descrita en el art. 508 del COOTAD, pagarán un impuesto adicional, de acuerdo con las siguientes alícuotas:

- a) El 1 ‰ (uno por mil) adicional que se cobrará sobre el avalúo imponible de la propiedad de los solares no edificados; y,
- b) El 2 ‰ (dos por mil) adicional que se cobrará sobre el avalúo imponible de las propiedades consideradas obsoletas, de acuerdo con lo establecido con esta Ley.

Para los contribuyentes comprendidos en el literal a), el impuesto se deberá aplicar transcurrido un año desde la declaración de la zona de promoción inmediata.

Para los contribuyentes comprendidos en el literal b), el impuesto se aplicará, transcurrido un año desde la respectiva notificación.

Art. 28. RECARGO A LOS SOLARES NO EDIFICADOS: Es el recargo del dos por mil (2%) anual que se cobrará a los solares no edificados, hasta que se realice la edificación [...], para su aplicación se actuará según lo dispuesto en el Art. 507 del COOTAD.

Art. 29. DETERMINACIÓN DEL IMPUESTO PREDIAL: Conforme el Art. 504 del Código Orgánico de Organización Territorial COOTAD, se fijan las siguientes tarifas diferenciales para los bienes inmuebles de naturaleza urbana:

Desde Avalúo Comercial	Hasta Avalúo Comercial	Tarifa
\$ 0.00	\$ 25000.00	0.65 ‰
\$ 25000.01	\$ 50000.00	0.67 ‰
\$ 50000.01	\$ 75000.00	0.70 ‰
\$ 75000.01	\$ 100000.00	0.73 ‰
\$ 100000.01	\$ 150000.00	0.76 ‰
\$ 150000.01	\$ 200000.00	0.80 ‰
\$ 200000.01	\$ 300000.00	0.90 ‰
\$ 300000.01	\$ 400000.00	1.00 ‰
\$ 400000.01	\$ 500000.00	1.10 ‰
\$ 500000.01	\$ 1'000000.00	1.20 ‰



\$ 1'000000.01	\$ 3'000000.00	1.30 ‰
\$ 3'000000.01	En adelante	1.40 ‰

Art. 30. LIQUIDACIÓN ACUMULADA: Cuando un propietario posea varios predios evaluados separadamente en la misma jurisdicción municipal, para formar el catastro y establecer el valor imponible, se sumarán los valores imponibles de los distintos predios, incluido los derechos que posea en condominio, luego de efectuar la deducción por cargas hipotecarias que afecten a cada predio. Se tomará como base lo dispuesto por el Art. 505 del COOTAD.

Art. 31. NORMAS RELATIVAS A PREDIOS EN CONDOMINIO: Cuando un predio pertenezca a varios condóminos, podrán éstos, de común acuerdo, o uno de ellos, pedir que en el catastro se haga constar separadamente el valor que corresponda a su propiedad según los títulos de la copropiedad de conformidad con lo que establece el Art. 506 del COOTAD en concordancia con la Ley de Propiedad Horizontal y su Reglamento.

Art. 32. ÉPOCA DE PAGO: El impuesto debe pagarse en el curso del respectivo año fiscal. Los pagos podrán efectuarse desde el primero de enero de cada año, aun cuando no se hubiere emitido el catastro. En este caso, se realizará el pago a base del catastro del año anterior y se entregará al contribuyente un recibo provisional. El vencimiento de la obligación tributaria será el 31 de diciembre de cada año.

Los pagos que se hagan desde enero hasta junio gozarán de las rebajas al impuesto principal, de conformidad con la escala siguiente:

FECHA DE PAGO	PORCETAJE DE DESCUENTO
Del 1 al 15 de enero	10%
Del 16 al 31 de enero	9%
Del 01 al 15 de febrero	8%
Del 15 al 28 de febrero	7%
Del 01 al 15 de marzo	6%
Del 16 al 31 de marzo	5%
Del 01 al 15 de abril	4%
Del 16 al 30 de abril	3%
Del 01 al 15 de mayo	3%
Del 16 al 31 de mayo	2%
Del 01 al 15 de junio	2%
Del 16 al 30 de junio	1%

De igual manera, los pagos que se hagan a partir del 1 de julio, soportarán el 10% de recargo sobre el impuesto principal, de conformidad con el Art. 512 del COOTAD.



Vencido el año fiscal, se recaudarán los impuestos e intereses correspondientes por la mora mediante el procedimiento coactivo.

Si el contribuyente o responsable no se acogiere al pago por dividendos deberá pagar el monto del impuesto en cualquier día del año fiscal, sin descuentos, conforme establece el Art. 523 del COOTAD.

Art. 33. ESTÍMULO TRIBUTARIO ESPECIAL: Para todos aquellos inmuebles ubicados en la ciudad de Loja, que en la actualidad tienen construcciones nuevas, y cuyos propietarios no han realizado el proceso de actualización catastral, la Municipalidad de Loja, hace una invitación a todas esas personas, para que en base a lo dispuesto en el Art. 494 del COOTAD, procedan de manera masiva a concurrir a las instalaciones del Municipio de Loja, en la Jefatura de Avalúos y Catastros, para que hagan la actualización pertinente de las construcciones, con los requisitos dispuestos para el efecto (plano aprobados y permiso de construcción), recibiendo como beneficio y estímulo tributario la **NO emisión de títulos de crédito retroactivamente es decir de años anteriores;** únicamente se procederá a emitir el título de crédito DE UN AÑO considerando el respectivo permiso de construcción. Esta medida de incentivo de carácter tributario tendrá validez hasta que se encuentre vigente del presente **bienio 2024-2025;** en caso de no hacerlo en el tiempo indicado, se procederá con la emisión de títulos de crédito de los últimos cinco años con los respectivos intereses y recargos tal como lo establece el Art. 55 del Código Orgánico Tributario, y también se lo hará por la vía coactiva, en base a lo dispuesto en el Art. 164 del Código Orgánico Administrativo (COA), en concordancia con el Art. 151 del Código Orgánico Tributario, y los artículos 170, 173 y 191 del libro VI del Régimen Tributario Municipal.

Art. 34. DEDUCCIÓN POR OBRA NUEVA: En la Ordenanza No.15-2013 debidamente publicada en el Registro Oficial No.070 del 30 de agosto de 2013, concretamente en el Art. 6 literal b) establece una deducción por MEJORA U OBRA NUEVA, la cual se encuentra prevista en el Art. 559 del COOTAD, esto es para todos aquellos inmuebles que fueron adquiridos como LOTE o SOLAR, y posteriormente introdujeron la mejora, (construcción nueva), tienen una deducción en el pago de Impuesto de UTILIDAD EN LA VENTA, cuando se ejecuta un traspaso de dominio, sobre el inmueble que legalmente se encuentre inscrita la escritura pública en el Registro de Propiedad, tal como lo determina el Art. 702 del Código Civil Ecuatoriano. Se debe aclarar que dicha deducción se la aplicará cuando la construcción se encuentra debidamente legalizada, es decir, que cuente con el respectivo permiso de construcción, otorgado por la Jefatura de Regulación y Control Urbano; en caso de no tenerlo no podrá ser beneficiario de dicha deducción, estando obligado a legalizar su permiso de mejoras (construcción), con los requisitos previstos para el efecto en los nuevos Planes de Desarrollo y Ordenamiento Territorial (PDOT) y de Uso y Gestión del Suelo (PUGS) URBANO Y RURAL, contenidos en la Ordenanza No.038-2021,



publicada en el Registro Oficial No.1726 del lunes 25 de octubre de 2021, para que tenga plena validez técnica y legal, con la salvedad que esta deducción aplica únicamente para los inmuebles que hayan sido adquiridos en el año 2011 en adelante, es decir, cuando entró legalmente en vigencia el COOTAD (19 de octubre de 2010). Así mismo, se aclara que cuando se trate de permisos de construcción del año 2011 en adelante, dicha deducción se tomará en cuenta en base al valor catastral establecido en el catastro municipal del año que se aprobó y ejecutó el respectivo permiso de construcción.

Art. 35. TASAS ADMINISTRATIVAS POR SERVICIOS ADICIONALES RELACIONADOS CON EL IMPUESTO A LA PROPIEDAD URBANA:

Tasa por servicio de **CÉDULA CATASTRAL**: El valor de esta tasa por el servicio técnico que brinda la Institución será el equivalente al **5%** del salario básico unificado (SBU).

Tasa por servicio de **DOCUMENTO DE AVALÚOS O CERTIFICADO CATASTRAL**: El valor de esta tasa por el servicio técnico que brinda la Institución será el equivalente al **5%** del salario básico unificado (SBU).

Para ambos servicios se establece el término de **tres días hábiles**, con la finalidad de agilizar el proceso con mayor celeridad y eficiencia administrativa, no debiendo existir para el despacho del mismo dilaciones y retardos. Por tanto, el procedimiento debe estar apegado a los principios de eficacia, eficiencia y calidad, mismos que están contemplados en los artículos 3, 4 y 5 del Código Orgánico Administrativo (COA).

CAPITULO V

Art. 36. Requisitos para los trámites administrativos internos-externos de la Jefatura Avalúos y Catastros.

1. TRASPASO DE DOMINIO

Considerando lo contenido en:

Art. 254. Ordenanza N° 0038-2021 de Aprobación de los Planes de Desarrollo y Ordenamiento Territorial (PDOT) y de Uso y Gestión de Suelo (PUGS) Urbano y Rural del Cantón Loja.

Art. 35. Ordenanza N° 0045-2021 [Reforma la Ordenanza N° 0038-2021], de Aprobación de los Planes de Desarrollo y Ordenamiento Territorial (PDOT) y de Uso y Gestión de Suelo (PUGS) Actualización y Alineación al Plan Nacional de Desarrollo "Creación de Oportunidades 2021-2025".

Art. 542. Ordenanza N° 0038-2021 de Aprobación de los Planes de Desarrollo y Ordenamiento Territorial (PDOT) y de Uso y Gestión de Suelo (PUGS) Urbano y Rural del Cantón Loja.



1	Formulario de traspaso de dominio de predios. (Firmado por comprador y vendedor, hacer constar número de cédula, número de teléfono y correo electrónico). Adquirir en Ventanilla de Información de Recaudaciones.
2	Copia de cédula y certificado de votación de vendedor, comprador y cónyuges de ser el caso. Apoderados , presentar el poder notariado Extranjeros , copia del pasaporte Personas Jurídicas , copia del RUC
3	Copias simples de escritura debidamente inscritas en el Registro de la Propiedad.
4	Certificado Historiado y Linderado del Registro de la Propiedad actualizado.
5	Copia del pago del impuesto predial vigente.
6	Minuta donde se haga constar el precio real del predio (especificar número de derechos y acciones de ser el caso) y adjuntar credencial del Abogado. Donación , acta de insinuación notarial. Adjudicación , Providencia de adjudicación. Gananciales, derechos y acciones Certificado Historiado y Linderado del Registro de la Propiedad actualizado.
7	PROPIEDAD CON CONSTRUCCIÓN: Planos Arquitectónicos aprobados por el Municipio de Loja en formato .DXF, AutoCAD y en formato PDF (con las firmas de propietario, profesional y sellos municipales) y Permiso de Construcción aprobados por el Municipio de Loja o en su defecto realizar el Plano del perfil constructivo de cada una de las plantas que compone la propiedad en formato .DXF, AutoCAD y en formato PDF (con las firmas de propietario y profesional) debidamente georreferenciado.
8	Certificado de Habitabilidad (Propiedades Horizontales nuevas o antiguas)
9	CASOS ESPECIALES, (los requisitos señalados, más lo que corresponda al caso) a. Lote producto de un fraccionamiento [subdivisión, lotización, urbanización]: Estudios complementarios aprobados y ejecutados, entregados al Municipio mediante acta de recepción provisional b. Propiedades Horizontales , copia simple de la Declaratoria de Propiedad Horizontal, donde conste el cuadro de áreas y alícuotas, Planos Arquitectónicos aprobados por el Municipio de Loja en formato .DXF, AutoCAD y en formato PDF (con las firmas de propietario, profesional y sellos municipales) georreferenciado y debidamente inscrito en el Registro de la Propiedad. Permiso de Construcción aprobado por el Municipio de Loja. Certificado de NO POSEER obligaciones internas pendientes dentro de la propiedad horizontal.
10	Fotografía del predio (fachada completa con calzada incluida) formato digital jpg.
11	Carpeta color Verde.
GRABAR EN CD / CANALES DIGITALES	
12	TODA la documentación anterior descrita digitalizada en formato PDF y fotografía en formato jpg.
Nota Informativa: Para la inscripción de la compra-venta en el Registro de la Propiedad se presentará la bancarización de la transacción en una entidad bancaria local y/o nacional.	

2. CÉDULA CATASTRAL

Considerando lo contenido en:

Art. 35, literal a) Ordenanza 0043-2021 Aprobación de Planos de Valoración del Suelo Urbano y la Formación de Catastros Prediales, la Determinación, Administración y Recaudación del Impuesto a los Predios Urbanos para el Bienio 2022-2023.

1	Solicitud en especie valorada de la Institución dirigida al Jefe de Avalúos y Catastros, (hacer constar: número de cédula, número de teléfono y correo electrónico). Firmado por el propietario. Adquirir en la Ventanilla de Información de Recaudaciones.
2	Copia de cédula del propietario. Extranjeros , copia del pasaporte Personas Jurídicas , copia del RUC
3	Copias simples de escritura debidamente inscritas en el Registro de la Propiedad.



4	Certificado Historiado y Linderado del Registro de la Propiedad actualizado.
5	Copia del pago del impuesto predial vigente.
6	PROPIEDAD CON CONSTRUCCIÓN: Planos Arquitectónicos aprobados por el Municipio de Loja en formato .DXF, AutoCAD y en formato PDF (con las firmas de propietario, profesional y sellos municipales) y Permiso de Construcción aprobados por el Municipio de Loja o en su defecto realizar el Plano del perfil constructivo de cada una de las plantas que compone la propiedad en formato .DXF, AutoCAD y en formato PDF (con las firmas de propietario y profesional) debidamente georreferenciado.
7	Propiedades Horizontales , copia simple de la Declaratoria de Propiedad Horizontal, donde conste el cuadro de áreas y alícuotas, Planos Arquitectónicos aprobados por el Municipio de Loja en formato .DXF, AutoCAD y en formato PDF (con las firmas de propietario, profesional y sellos municipales) georreferenciado y debidamente inscrito en el Registro de la Propiedad. Permiso de Construcción aprobado por el Municipio de Loja.
8	Fotografía del predio (fachada completa con calzada incluida) formato digital jpg.
GRABAR EN CD / CANALES DIGITALES	
9	TODA la documentación anterior descrita digitalizada en formato PDF y fotografía en formato jpg.

3. CERTIFICADO DE AVALÚOS Y CATASTROS

Considerando lo contenido en:

Art. 35, literal b) Ordenanza 0043-2021 Aprobación de Planos de Valoración del Suelo Urbano y la Formación de Catastros Prediales, la Determinación, Administración y Recaudación del Impuesto a los Predios Urbanos para el Bienio 2022-2023.

Art. 19, literal a) Ordenanza 0044-2021 Aprobación de Plano de Zonas Homogéneas y de Valoración de la Tierra Rural, así como la Determinación, Administración y Recaudación del Impuesto a los Predios Rurales del Gobierno Autónomo Descentralizado Municipal del cantón Loja, que regirán en el Bienio 2022-2023.

1	Solicitud en especie valorada de la Institución dirigida al Jefe de Avalúos y Catastros, (hacer constar: número cédula, número de teléfono y correo electrónico). Firmado por el propietario. Adquirir en la Ventanilla de Información de Recaudaciones.
2	Copia de cédula del propietario. Extranjeros , copia del pasaporte Personas Jurídicas , copia del RUC
3	Copias simples de escritura debidamente inscritas en el Registro de la Propiedad.
4	Certificado Historiado y Linderado del Registro de la Propiedad actualizado.
5	Copia del pago del impuesto predial vigente.
6	PROPIEDAD CON CONSTRUCCIÓN: Planos Arquitectónicos aprobados por el Municipio de Loja en formato .DXF, AutoCAD y en formato PDF (con las firmas de propietario, profesional y sellos municipales) y Permiso de Construcción aprobados por el Municipio de Loja o en su defecto realizar el Plano del perfil constructivo de cada una de las plantas que compone la propiedad en formato .DXF, AutoCAD y en formato PDF (con las firmas de propietario y profesional) debidamente georreferenciado.
7	Fotografía del predio (fachada completa con calzada incluida) formato digital jpg.
GRABAR EN CD / CANALES DIGITALES	
8	TODA la documentación anterior descrita digitalizada en formato PDF y fotografía en formato jpg.

CERTIFICADO DE NO POSEER BIENES DE AVALÚOS Y CATASTROS.

1	A más de los literales 1 y 2 se deberá adjuntar el certificado otorgado por el Registro de la Propiedad de NO poseer bienes.
---	--



4. CERTIFICADO PARA ADJUDICACIONES EN ÁREA RÚSTICA

Considerando lo establecido en:

Art. 19, literal a) Ordenanza 0044-2021 Aprobación de Plano de Zonas Homogéneas y de Valoración de la Tierra Rural, así como la Determinación, Administración y Recaudación del Impuesto a los Predios Rurales del Gobierno Autónomo Descentralizado Municipal del cantón Loja, que regirán en el Bienio 2022-2023.

1	Solicitud en especie valorada de la Institución dirigida al Jefe de Avalúos y Catastros, (hacer constar: número cédula, número de teléfono y correo electrónico). Firmado por el propietario. Adquirir en la Ventanilla de Información de Recaudaciones.
2	Planimetría Georreferenciada.
3	Copia de cédula del propietario. Extranjeros , copia del pasaporte Personas Jurídicas , copia del RUC

Adjudicación MIDUVI

A más de los literales 1 al 3

a	Planimetría Georreferenciada. (Formato MIDUVI)
---	--

5. EMISIÓN DE NUEVAS CLAVES CATASTRALES

Considerando lo establecido en:

Art. 494, Código Orgánico de Organización Territorial, COOTAD.

1	Solicitud en especie valorada de la Institución dirigida al Jefe de Avalúos y Catastros, (hacer constar: número cédula, número de teléfono y correo electrónico). Firmado por el propietario. Adquirir en la Ventanilla de Información de Recaudaciones.
2	Copia de cédula del propietario. Extranjeros , copia del pasaporte Personas Jurídicas , copia del RUC
3	Copias simples de escritura debidamente inscritas en el Registro de la Propiedad. (según el caso)
4	Certificado Historiado y Linderado del Registro de la Propiedad actualizado. (según el caso)
5	Copia del pago del impuesto predial vigente.
6	Fotografía del predio (fachada completa con calzada incluida) formato digital jpg.
7	Carpeta Color Rojo.
GRABAR EN CD / CANALES DIGITALES	
8	TODA la documentación anterior descrita digitalizada en formato PDF y fotografía en formato jpg.

Urbanizaciones:

A más de los literales 1 al 8

a	Acta de Entrega y Recepción provisional y/o definitiva de la Urbanización con las obras de infraestructura (Agua, Alcantarillado y Red Eléctrica) y vías de acceso.
b	Plano Inscrito en el Registro de la Propiedad en físico y digital (CD) Georreferenciado

Subdivisiones:

A más de los literales 1 al 8

1	Informe de Aprobación emitido por Jefatura de Regulación y Control Urbano o Centro Histórico.
2	Plano Inscrito en el Registro de la Propiedad en físico y digital (CD) Georreferenciado



3	Certificado de servicios básicos otorgado por: UMAPAL (Agua, Alcantarillado) EERSA (Red Eléctrica)
---	--

Propiedad Horizontal:

A más de los literales 1 al 8

1	Copia de la Declaratoria de Propiedad Horizontal inscrita en el Registro de la Propiedad.
2	Plano Inscrito en el Registro de la Propiedad en físico y digital (CD) Georreferenciado.
3	Copia del Permiso de Construcción (y estar construida la propiedad).

6. INSCRIPCIÓN TARDÍA

Considerando lo establecido en:

Art. 494, Código Orgánico de Organización Territorial, COOTAD.

En casos, cuando los trámites de Traspasos de Dominio no se han inscrito dentro del año fiscal que se realiza el trámite:

1	Solicitud en especie valorada de la Institución dirigida al Jefe de Avalúos y Catastros, (hacer constar: número cédula, número de teléfono y correo electrónico). Firmado por el propietario. Adquirir en la Ventanilla de Información de Recaudaciones.
2	Copia de cédula del propietario. Extranjeros , copia del pasaporte Personas Jurídicas , copia del RUC
3	Copia de la escritura protocolizada en la Notaría.
4	Certificado Historiado y Linderado del Registro de la Propiedad actualizado.
5	Copia del pago del impuesto predial vigente.
6	Pago de Alcabalas y Utilidades debidamente certificado por parte del Departamento de Rentas y Recaudaciones.
7	Fotografía del predio (fachada completa con calzada incluida) formato digital jpg.
8	Carpeta color amarillo.
GRABAR EN CD / CANALES DIGITALES	
9	TODA la documentación anterior descrita digitalizada en formato PDF y fotografía en formato jpg.

7. RECTIFICACIÓN Y REGULARIZACIÓN DE EXCEDENTES Y DIFERENCIAS EN PREDIOS URBANOS (NUEVA LINDERACIÓN)

Considerando lo establecido en:

Art. 481.1 Código Orgánico de Organización Territorial, COOTAD.

Art. 511 Ordenanza N° 0038-2021 de Aprobación de los Planes de Desarrollo y Ordenamiento

Territorial (PDOT) y de Uso y Gestión de Suelo (PUGS) Urbano y Rural del Cantón Loja.

Se realiza en los casos donde las escrituras no poseen dimensiones, ni cabida.

1	Solicitud en especie valorada de la Institución dirigida al Jefe de Avalúos y Catastros, (hacer constar: número cédula, número de teléfono y correo electrónico del propietario). Firmada por propietario y Adquirir en la Ventanilla de Información de Recaudaciones.
2	Copia del pago del impuesto predial vigente.



3	Copia de cédula de los propietarios (pasaporte en caso de extranjeros) y poder notarial en caso de representantes y/o autorización de existir herederos)
4	Partidas de Defunción en caso de que los propietarios se encuentren fallecidos y de ser el caso presentar Juicio de Inventario.
5	Copia simple de escrituras (legibles) y/o Sentencia de Juicio de Inventario.
6	Certificado Historiado y Linderado del Registro de la Propiedad actualizado.
7	Levantamiento planimétrico (georreferenciado UTM WGS84 Zona 17 Sur) con las colindantes actuales in situ según el catastro municipal en físico y digital en formato A3 o mayor firmada por el propietario y profesional (CD CON PLANO EN FORMATO DWG, DXF O SHAPE), realizado por un profesional certificado, conforme modelo de Planimetría expuesta en estafeta de Avalúos y Catastros.
8	Cédula del Profesional que realiza el levantamiento planimétrico.
9	Permiso de construcción (edificaciones nuevas).
10	Carpeta color Azul.

NOTA:

- a. Actas entre colindantes se solicitará luego de la revisión técnica de ser el caso.
- b. La presentación de las correcciones o subsanación de errores deberá ser presentada dentro del término de 15 días, a partir de la fecha de notificación, a través de los canales digitales (mail,Lojapp), de lo contrario se entenderá que se ha desistido del trámite por lo que la Jefatura de Avalúos y Catastros procederá archivarlo previa notificación al usuario.
- c. En caso de que se devuelva el trámite por tercera ocasión, previo a su reingreso se cobrará una tasa equivalente al 50 % para su revisión del Artículo 20 (Ordenanza 026-2015) y de subsistir observaciones se procederá a devolver el trámite, por consiguiente, para proseguir con el trámite se deberá ingresar como trámite nuevo.
- d. Certificado de Afectación del predio emitido por la Jefatura de Regulación y Control Urbano y/o Centro Histórico según corresponda.

8. RECTIFICACIÓN Y REGULARIZACIÓN DE EXCEDENTES Y DIFERENCIAS EN PREDIOS URBANOS (UNIFICACIÓN DE LOTES)

Considerando lo establecido en:

Art. 481.1 Código Orgánico de Organización Territorial, COOTAD.

Art. 511 Ordenanza N° 0038-2021 de Aprobación de los Planes de Desarrollo y Ordenamiento

Territorial (PDOT) y de Uso y Gestión de Suelo (PUGS) Urbano y Rural del Cantón Loja.

1	Solicitud en especie valorada de la Institución dirigida al Jefe de Avalúos y Catastros, (hacer constar: número cédula, número de teléfono y correo electrónico). Firmada por propietario y Adquirir en la Ventanilla de Información de Recaudaciones.
2	Copia del pago del impuesto predial vigente.



3	Copia de cédula de los propietarios (pasaporte en caso de extranjeros) (poder notarial en caso de representantes y/o autorización de existir herederos)
4	Partidas de Defunción
5	Juicio de Inventario
6	Copia simple de escrituras (legibles) y/o Sentencia de Juicio de Inventario.
7	Certificado Historiado y Linderado del Registro de la Propiedad actualizado de cada propiedad.
8	Levantamiento planimétrico (georreferenciado) con los colindantes actuales in situ en físico y digital en formato A3 o mayor firmada por el propietario y profesional (CD CON PLANO EN DWG, DXF O SHAPE), realizado por un profesional certificado, conforme modelo de Planimetría expuesta en estafeta de Avalúos y Catastros.
9	Cédula del Profesional que realiza el levantamiento planimétrico.
10	Carpeta color Azul.

NOTA:

- a. Deberán presentar planimetrías individuales de cada predio, y una lámina adicional del terreno unificado.
- b. La presentación de las correcciones o subsanación de errores deberá ser presentada dentro del término de 15 días, a partir de la fecha de notificación, a través de los canales digitales (mail,Lojapp), de lo contrario se entenderá que se ha desistido del trámite por lo que la Jefatura de Avalúos y Catastros procederá archivarlo previa notificación al usuario.
- c. En caso de que se devuelva el trámite por tercera ocasión, previo a su reingreso se cobrará una tasa equivalente al 50 % para su revisión del Artículo 20 (Ordenanza 026-2015) y de subsistir observaciones se procederá a devolver el trámite, por consiguiente, para proseguir con el trámite se deberá ingresar como trámite nuevo.
- d. Certificado de Afectación del predio emitido por la Jefatura de Regulación y Control Urbano y/o Centro Histórico según corresponda

9. RECTIFICACIÓN Y REGULARIZACIÓN DE EXCEDENTES Y DIFERENCIAS EN PREDIOS RURALES (AMOJONAMIENTO)

Considerando lo establecido en:

Art. 481.1 Código Orgánico de Organización Territorial, COOTAD.

Solicitud previa de puntos: Previo al ingreso de trámite de Amojonamiento se debe solicitar los puntos geo referenciados:

Solicitud de Amojonamiento:

1	Solicitud en especie valorada de la Institución dirigida al Jefe de Avalúos y Catastros, (hacer constar: número cédula, número de teléfono y correo electrónico del propietario necesario para la actualización de datos del sistema). Adquirir en la Ventanilla de Información de Recaudaciones.
2	Copia del pago del impuesto predial vigente.



3	Copia simple de las escrituras (legibles).
4	Certificado Historiado y Linderado del Registro de la Propiedad actualizado.
5	Copia simple de las escrituras o Certificado Simple del Registro de la Propiedad de los colindantes.
6	Adjuntar la carpeta con toda la documentación que entrega la Notaria. <ul style="list-style-type: none"> - Revisión / verificación previa a la elaboración del acta de amojonamiento notarial adjuntando todos los documentos solicitados anteriormente como escrituras, certificados de los colindantes, plano e informe pericial derivado directamente de notaria. - Acta de amojonamiento de deslinde notarial o Sentencia de juicio de amojonamiento (según sea el caso). - Informe pericial con su respectivo levantamiento planimétrico georreferenciado en físico y digital (CD CON PLANO EN DWG O SHAPE).
7	Carpeta color Azul.

10. REAVALÚOS DE PREDIOS

Considerando lo establecido en:

Art. 494, Código Orgánico de Organización Territorial, COOTAD.

1	Solicitud en especie valorada de la Institución dirigida al Jefe de Avalúos y Catastros, (hacer constar: número cédula, número de teléfono y correo electrónico). Firmada por el propietario. Adquirir en la Ventanilla de Información de Recaudaciones.
2	Copia de cédula del propietario. Extranjeros , copia del pasaporte Personas Jurídicas , copia del RUC
3	Copias simples de escritura debidamente inscritas en el Registro de la Propiedad.
4	Certificado Historiado y Linderado del Registro de la Propiedad actualizado.
5	Copia del pago del impuesto predial vigente.
6	PROPIEDAD CON CONSTRUCCIÓN: Planos Arquitectónicos aprobados por el Municipio de Loja en formato .DXF, AutoCAD y en formato PDF (con las firmas de propietario, profesional y sellos municipales) y Permiso de Construcción aprobados por el Municipio de Loja o en su defecto realizar el Plano del perfil constructivo de cada una de las plantas que compone la propiedad en formato .DXF, AutoCAD y en formato PDF (con las firmas de propietario y profesional) debidamente georreferenciado.
7	Propiedades Horizontales , copia simple de la Declaratoria de Propiedad Horizontal, donde conste el cuadro de áreas y alícuotas, Planos Arquitectónicos aprobados por el Municipio de Loja en formato .DXF, AutoCAD y en formato PDF (con las firmas de propietario, profesional y sellos municipales) georreferenciado y debidamente inscrito en el Registro de la Propiedad. Permiso de Construcción aprobado por el Municipio de Loja.
8	Fotografía del predio (fachada completa con calzada incluida) formato digital jpg.
9	En caso de predio rústico, presentar la planimetría geo referenciada.
GRABAR EN CD / CANALES DIGITALES	
10	TODA la documentación anterior descrita digitalizada en formato PDF y fotografía en formato jpg.

11. ACTUALIZACIÓN DE NUEVAS CONSTRUCCIONES

Considerando lo establecido en:

Art. 494, Código Orgánico de Organización Territorial, COOTAD.

Se lo solicita para hacer constar la construcción en el predio, bajas de solares no edificados, actualizaciones de catastro.



1	Solicitud en especie valorada de la Institución dirigida al Jefe de Avalúos y Catastros, (hacer constar: número cédula, número de teléfono y correo electrónico). Firmado por el propietario. Adquirir en la Ventanilla de Información de Recaudaciones.
2	Copia de cédula del propietario. Extranjeros , copia del pasaporte Personas Jurídicas , copia del RUC
3	Copias simples de escritura debidamente inscritas en el Registro de la Propiedad.
4	Certificado Historiado y Linderado del Registro de la Propiedad actualizado.
5	Copia del pago del impuesto predial vigente.
6	PROPIEDAD CON CONSTRUCCIÓN: Planos Arquitectónicos aprobados por el Municipio de Loja en formato .DXF, AutoCAD y en formato PDF (con las firmas de propietario, profesional y sellos municipales) y Permiso de Construcción aprobados por el Municipio de Loja o en su defecto realizar el Plano del perfil constructivo de cada una de las plantas que compone la propiedad en formato .DXF, AutoCAD y en formato PDF (con las firmas de propietario y profesional) debidamente georreferenciado.
7	Fotografía del predio (fachada completa con calzada incluida) formato digital jpg.
8	Carpeta color Rojo.
GRABAR EN CD / CANALES DIGITALES	
9	TODA la documentación anterior descrita digitalizada en formato PDF y fotografía en formato jpg.

12. REQUISITOS PARA INGRESO DE PREDIOS AL CATASTRO

Considerando lo establecido en:

Art. 494, Código Orgánico de Organización Territorial, COOTAD.

Para realizar el ingreso al catastro municipal de una propiedad, es necesario contar con los siguientes requisitos.

1	Solicitud en especie valorada de la Institución dirigida al Jefe de Avalúos y Catastros, (hacer constar: número cédula, número de teléfono y correo electrónico). Firmada por el propietario. Adquirir en la Ventanilla de Información de Recaudaciones.
2	Copia de cédula del propietario. Extranjeros , copia del pasaporte Personas Jurídicas , copia del RUC
3	Copias simples de escritura debidamente inscritas en el Registro de la Propiedad.
4	Certificado Historiado y Linderado del Registro de la Propiedad actualizado.
5	Levantamiento planimétrico georreferenciado (formato DWG o SHAPE) del predio, en caso de tener construcción debe constar en el levantamiento.
6	Copia simple del permiso de construcción.
7	Fotografía del predio (fachada completa con calzada incluida) formato digital jpg.
8	Carpeta color Naranja.
GRABAR EN CD / CANALES DIGITALES	
9	TODA la documentación anterior descrita digitalizada en formato PDF y fotografía en formato jpg.

Nota: Las propiedades que no se pueden catastrar son:

- Posesión efectiva
- Promesa de compra-venta
- Gananciales
- Cesión de derechos hereditarios
- Derechos de copropiedad
- Derechos y acciones



13. CAMBIO DE NOMBRE URBANO/RÚSTICO

Considerando lo establecido en:

Art. 494, Código Orgánico de Organización Territorial, COOTAD.

Requisito solicitado para créditos hipotecarios e inscripciones en el Registro de la Propiedad.

1	Solicitud en especie valorada de la Institución dirigida al Jefe de Avalúos y Catastros, (hacer constar: número cédula, número de teléfono y correo electrónico). Firmada por el propietario. Adquirir en la Ventanilla de Información de Recaudaciones.
	Copia de cédula del nuevo propietario (pasaporte en caso de extranjeros).
2	Copias Simples de las escrituras con su razón de inscripción del Registro de la Propiedad
3	Certificado Simple del Registro de la Propiedad actualizado cuando la compra/venta sea más de un año.

CAPITULO VI

Art. 37. PROCEDIMIENTO PARA INGRESO DE CONSTRUCCIONES AL CATASTRO.

Para realizar el ingreso de construcciones al catastro, se considerará como **Área Total Construida o Área Bruta**: el área que resulta de sumar todos los espacios construidos cubiertos que se encuentren sobre y bajo el nivel natural del terreno.

PROPIEDAD CON CONSTRUCCIÓN: Planos Arquitectónicos aprobados por el Municipio de Loja en formato .DXF, AutoCAD y en formato PDF (con las firmas de propietario, profesional y sellos municipales) y Permiso de Construcción aprobados por el Municipio de Loja o en su defecto realizar el **Plano del perfil constructivo** de cada una de las plantas que compone la propiedad en formato .DXF, AutoCAD y en formato PDF (con las firmas de propietario y profesional) debidamente georreferenciado. Ver Figura 3.



Figura 3: Plano del perfil constructivo.

IMPLANTACIÓN O EMPLAZAMIENTO PERFILES CONSTRUCTIVOS

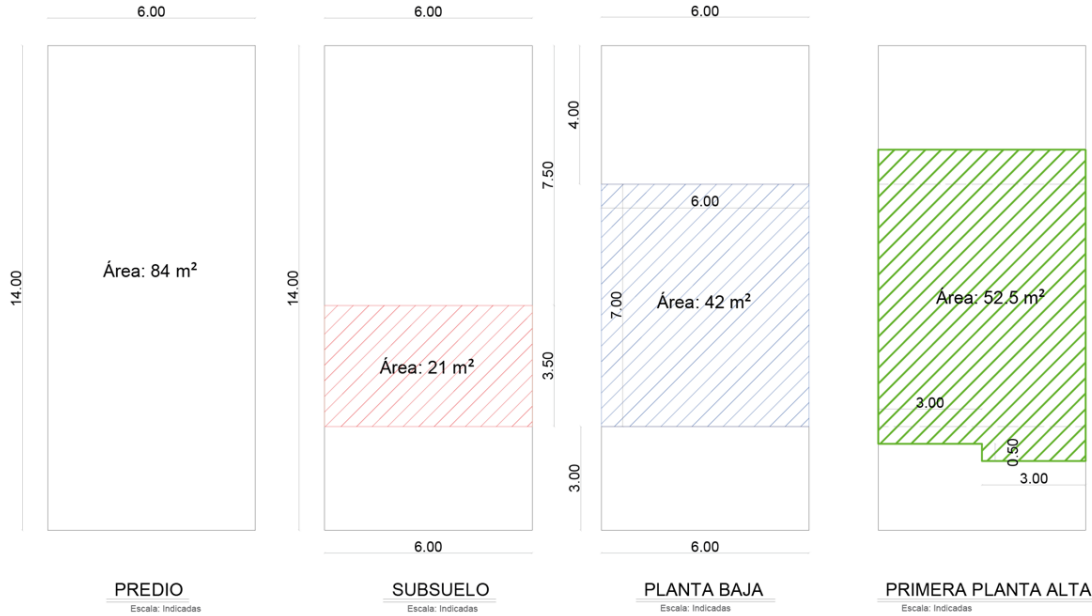

CUADRO DE ÁREAS (PERFIL CONSTRUCTIVO)	
SUBSUELO	21,00 m ²
PLANTA BAJA	42,00 m ²
PRIMERA PLANTA ALTA	52,50 m ²
TOTAL	115,50 m²

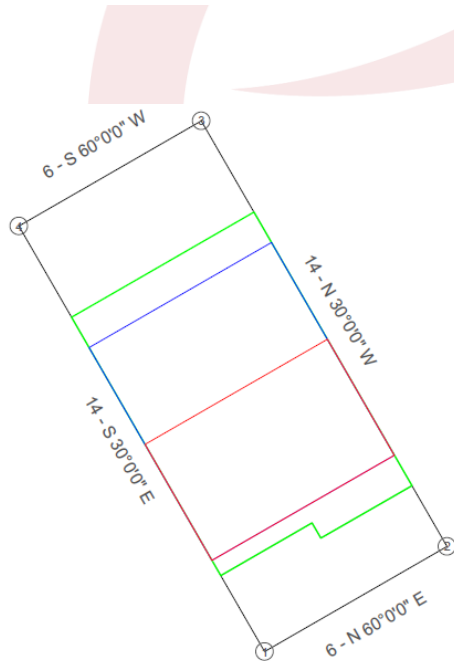

CUADRO DE CONSTRUCCION DEL TERRENO						
EST.	P.V.	DISTANCIA	RUMBO	VERT.	COORDENADAS	
					X	Y
				1	697708.38	9561818.99
1	2	6	N 60° 0' 0" E	2	697713.58	9561821.99
2	3	14	N 30° 0' 0" W	3	697706.58	9561834.12
3	4	6	S 60° 0' 0" W	4	697701.38	9561831.12
4	1	14	S 30° 0' 0" E			
					Área= 84 m ²	

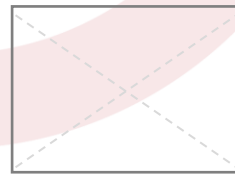

Fotografía Fachada Frontal

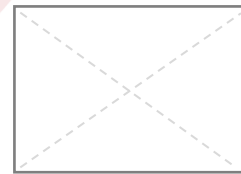

Fotografía Fachada Posterior

PREDIO Y CONSTRUCCIÓN GEORREFERENCIADA

	MUNICIPIO DE LOJA JEFATURA DE AVALUOS Y CATASTROS	
	CLAVE CATASTRAL:	FORMA:
	BARRIO:	PROPIETARIO
	CALLE:	ARQ. - ING.
MANZANA:	CEDULA	REGISTRO MUNICIPAL
LOTE:		

Fuente: Jefatura de Avalúos y Catastros.



Art. 38. VIGENCIA: La presente ordenanza entrará en vigencia a partir de la fecha de su sanción, sin perjuicio de su publicación en el Registro Oficial; y, se aplicará para el avalúo e impuesto de los predios urbanos en el bienio 2024-2025.

DISPOSICIONES GENERALES

PRIMERA: El excedente de la recaudación del impuesto predial urbano y rural de los años 2024 y 2025, respecto del último año del bienio anterior (2023), será destinado única y exclusivamente para inversión en obra pública: agua potable, alcantarillado, prevención y mitigación de riesgos, vialidad y saneamiento ambiental, tanto en el área urbana como rural del cantón Loja, y de forma adicional y sin afectar ni incluir a las obras previamente planificadas y consideradas en el presupuesto anual aprobado. La distribución de estos recursos se hará conforme lo establecido en el artículo 107 de la Ordenanza que Conformar y regula el Sistema de Participación Ciudadana del Gobierno Autónomo Descentralizado Municipal del cantón Loja, o aquella normativa que la reemplace.

SEGUNDA: La Administración implementará mecanismos de control y actualización de la información, respecto de las nuevas construcciones en el área urbana y rural del cantón, a cargo de las Jefaturas de Regulación y Control Urbana, Jefatura de Centro Histórico, Jefatura de Avalúos y Catastros y Comisaría de Ornato.

TERCERA: Los recursos provenientes del incremento en las tasas administrativas por concepto de emisión de la CÉDULA CATASTRAL y DOCUMENTO DE AVALÚOS O CERTIFICADO CATASTRAL, serán destinados para la actualización del catastro, tanto en el área urbana como rural del cantón.

CUARTA: Para la inscripción en el Registro de la Propiedad de una escritura de compra-venta se exigirá la bancarización de la transacción en una entidad bancaria y entidades del sistema de economía popular y solidaria local y/o nacional, que será el único documento que validará el precio real de la transacción.

DISPOSICIÓN TRANSITORIA

PRIMERA: En un plazo de 12 meses, contados a partir de la fecha de sanción de la presente ordenanza, se realizará una actualización general del catastro urbano y rural del cantón Loja; para el efecto la institución proveerá de los recursos económicos y tecnológicos a la Jefatura de Avalúos y Catastros y



suscribirá convenios de cooperación interinstitucional con Universidades e instituciones competentes en la materia en la localidad.

DISPOSICIÓN DEROGATORIA

PRIMERA: A partir de la vigencia de la presente Ordenanza quedan sin efecto Ordenanzas y normas de inferior jerarquía que se opongan a la misma.

Dada en el Salón de sesiones del Concejo Municipal del Cantón Loja, a los veintinueve días del mes de diciembre del año dos mil veintitrés.

Lic. Franco Quezada Montesinos
ALCALDE DEL CANTÓN LOJA

Ab. Guissella Domínguez Lavanda
**SECRETARIA GENERAL DEL
CONCEJO MUNICIPAL**

RAZÓN.- Ab. Guissella Domínguez Lavanda, Secretaria General del Concejo Municipal de Loja, **CERTIFICA:** que la **ORDENANZA DE APROBACIÓN DE PLANOS DE VALORACIÓN DEL SUELO URBANO Y LA FORMACIÓN DE LOS CATASTROS PREDIALES, LA DETERMINACIÓN, ADMINISTRACIÓN Y RECAUDACIÓN DEL IMPUESTO A LOS PREDIOS URBANOS PARA EL BIENIO 2024-2025 Y LOS REQUISITOS PARA LOS TRÁMITES ADMINISTRATIVOS DE LA JEFATURA DE AVALUOS Y CATASTROS;** fue conocida, discutida y aprobada por el Concejo Municipal, en primer debate en la sesión ordinaria del jueves treinta de noviembre del año dos mil veintitrés, segundo debate en sesión ordinaria del jueves veintiuno de diciembre del año dos mil veintitrés y el texto final en sesión extraordinaria del viernes veintinueve de diciembre del dos mil veintitrés, de conformidad al artículo 25.1 de la Ordenanza No. 0046-2022 de Procedimiento Parlamentario; la que es enviada al señor alcalde Lic. Franco Quezada Montesinos, para la sanción u observación correspondiente de conformidad a lo establecido en el Artículo 322 del Código Orgánico de Organización Territorial, Autonomía y Descentralización.- Loja, a los veintinueve días del mes de diciembre del año dos mil veintitrés.

Ab. Guissella Domínguez Lavanda
**SECRETARIA GENERAL DEL
CONCEJO MUNICIPAL**





LIC. FRANCO QUEZADA MONTESINOS, ALCALDE DEL CANTÓN LOJA.-

Al tenor de lo dispuesto en el artículo 322 del Código Orgánico de Organización Territorial, Autonomía y Descentralización, por haberse cumplido el procedimiento establecido en el antes referido Código Orgánico, **SANCIONÓ**, expresamente la **ORDENANZA DE APROBACIÓN DE PLANOS DE VALORACIÓN DEL SUELO URBANO Y LA FORMACIÓN DE LOS CATASTROS PEDIALES, LA DETERMINACIÓN, ADMINISTRACIÓN Y RECAUDACIÓN DEL IMPUESTO A LOS PREDIOS URBANOS PARA EL BIENIO 2024-2025 Y LOS REQUISITOS PARA LOS TRÁMITES ADMINISTRATIVOS DE LA JEFATURA DE AVALUOS Y CATASTROS**, a través del dominio Web institucional y Registro Oficial de conformidad al Artículo 324 del COOTAD, para conocimiento del vecindario lojano.- Loja, a los veintinueve días del mes de diciembre del año dos mil veintitrés.

Lic. Franco Quezada Montesinos
ALCALDE DEL CANTÓN LOJA



Proveyó y firmó la ordenanza que antecede el Lic. Franco Quezada Montesinos, Alcalde del cantón Loja, ordenándose la ejecución y publicación en el Registro Oficial de la **ORDENANZA DE APROBACIÓN DE PLANOS DE VALORACIÓN DEL SUELO URBANO Y LA FORMACIÓN DE LOS CATASTROS PEDIALES, LA DETERMINACIÓN, ADMINISTRACIÓN Y RECAUDACIÓN DEL IMPUESTO A LOS PREDIOS URBANOS PARA EL BIENIO 2024-2025 Y LOS REQUISITOS PARA LOS TRÁMITES ADMINISTRATIVOS DE LA JEFATURA DE AVALUOS Y CATASTROS.-** Loja, a los veintinueve días del mes de diciembre del año dos mil veintitrés.- **LO CERTIFICO.**

Ab. Guissella Domínguez Lavanda
SECRETARIA GENERAL DEL
CONCEJO MUNICIPAL

