EMPRESA VIVEM - EP
LOTES CON SERVICIOS

TITULO II.- ESTRUCTURA ORGÁNICA

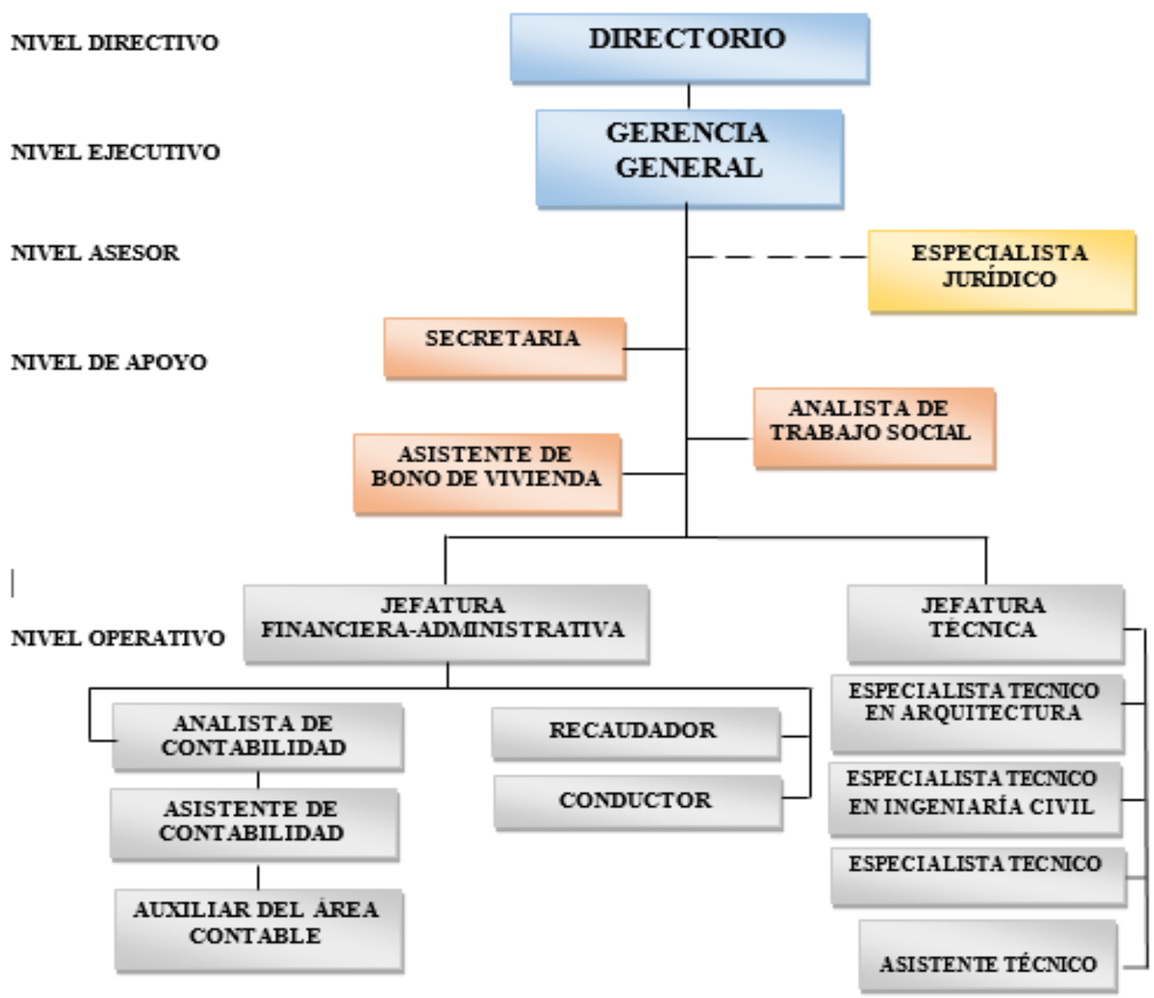

LINK PARA DESCARGAR EL ESTATUTO ORGÁNICO / ESTATUTO POR PROCESOS	https://www.loja.gob.ec/files/image/dependencias/VIVEM/lotaip/2019/organico_vivem_ep_refor_2018_0.pdf
FECHA ACTUALIZACIÓN DE LA INFORMACIÓN:	31/08/2020
PERIODICIDAD DE ACTUALIZACIÓN DE LA INFORMACIÓN:	MENSUAL
UNIDAD POSEEDORA DE LA INFORMACION - LITERAL a1):	DEPARTAMENTO FINANCIERO / ADMINISTRATIVO
RESPONSABLE DE LA UNIDAD POSEEDORA DE LA INFORMACIÓN DEL LITERAL a1):	LIC. MARIANELA DEL CARMEN BALCAZAR CRUZ
CORREO ELECTRÓNICO DEL O LA RESPONSABLE DE LA UNIDAD POSEEDORA DE LA INFORMACIÓN:	mbalcazar@loja.gob.ec
NÚMERO TELEFÓNICO DEL O LA RESPONSABLE DE LA UNIDAD POSEEDORA DE LA INFORMACIÓN:	(07) 2 56 28 89 - EXT. 113