

## **6.1 – MEMORIA DE CÁLCULO.**



## MUNICIPIO DE LOJA

### RESUMEN TOTAL A LA FECHA DEL RUBRO PTAR002

#### Suministro e instalación de tubería PRFV diametro 1400 mm

OBRA:  
PROCESO: "CONSTRUCCIÓN DE LA PLANTA DE TRATAMIENTO DE AGUAS RESIDUALES PARA LA CIUDAD DE LOJA PRIMERA ETAPA"  
LICO-MIL-CAF-PRU-01-2017

CONTRATISTA: CONSORCIO AB LOJA  
MONTO: \$ 15,703,942.01  
ANTICIPO (30%): \$ 4,711,182.60



PLANILLA Nro.: 8

PERIODO:

DEL 01 AL 31 DE AGOSTO DEL 2018

UNIDAD	CANTIDADES		
	CONTRATADA	TOTAL ANTERIOR	ESTE PERIODO
PRETRATAMIENTO	210,94		41,98
DECANTACIÓN PRIMARIA	77,60		
FILTROS PERCOLADORES	30,00		
DECANTACIÓN SECUNDARIA	119,81		
ESPESADO Y DESHIDRATACIÓN DE FANGOS			
DESINFECCIÓN			
SALA DE CONTROL Y OBRAS VARIAS			
COLECTOR MARGINAL	1.436,65		
TOTALES	1.875,00		41,98
		PENDIENTE DE EJECUTAR A LA FECHA	
		1.833,02	

**Acciona btd**  
Agua  
CONSORCIO AB LOJA

*[Firma]*

*[Firma]*  
CONSORCIO "LOJA VERDE Y SUSTENTABLE"  
FISCALIZACIÓN PTAR LOJA  
RUC: 1990920172001





# MUNICIPIO DE LOJA

## MEMORIA DE CALCULO - PLANILLA 8

AGOSTO 2018



acciona  
Agua

btd

CONTRATO: 2017 11 01 005 P04103

CONTRATISTA:

CONSORCIO AB LOJA

OBJETO: "CONSTRUCCION DE LA PLANTA DE TRATAMIENTO DE AGUAS RESIDUALES PARA LA CIUDAD DE LOJA, PRIMERA ETAPA"

MONTO CONTRATO \$ 15.703.942,01

RUBRO	DESCRIPCIÓN	UNIDAD
PTAR002	Suministro e instalación de tubería PRFV diámetro 1400 mm	ml

### TUBERÍA DE PRFV EN BY-PASS DE PRETATAMIENTO

UBICACIÓN	DESCRIPCIÓN	LONGITUD
BY-PASS PRETATAMIENTO	NBP6	2,90 —
	NBP5	2,29 /
	NBP4	3,17 /
	NBP3	12,00 /
	TUBO	14,00 /
	NBP2	2,29 /
	NBP1	5,33 /
TOTAL		41,98

RESUMEN PLANILLA(ml)	
CANTIDAD TOTAL A LA FECHA	41,98
CANTIDAD TOTAL ANTERIOR	0,00
EJECUTADO PLANILLA 8	41,98
CANTIDAD CONTRATADA	210,94

acciona btd  
Agua  
CONSORCIO AB LOJA  
*Jeronimo Darquea Cruz*

JERONIMO DARQUEA CRUZ  
CONSORCIO AB LOJA  
CONTRATISTA.

CONSORCIO "LOJA VERDE Y SUSTENTABLE"  
FISCALIZACIÓN PTAR LOJA  
RUC: 1990920172001

*Juan Fernando Aguirre*  
JUAN FERNANDO AGUIRRE  
ING. DE CAMPO  
FISCALIZACIÓN.



1989.50

CONSORCIO "LOJA VERDE Y SUSTENTABLE"  
FISCALIZACIÓN PTAR LOJA  
RUC: 1990920172001

acciona btd  
CONSORCIO AB LOJA

PROYECTO

CONSORCIO AB LOJA  
CONTRATISTA

Jerónimo Darquea C.

CONTRATISTA

Juan Fernando Aguirre

Ing. de Campo

CONSORCIO LOJA VERDE Y SUSTENTABLE

Ing. Marcelo Abarca

Procurador Común

CONSORCIO LOJA VERDE Y SUSTENTABLE



Municipio de Loja



Ministerio de Agua y Saneamiento

Contratista



Diseñado	Consortio AB Loja
Dibujado	Consortio AB Loja
Revisado	Consortio AB Loja
Aprobado	Xavier Rodríguez
Escala	1/200

Proyecto	"CONSTRUCCIÓN DE LA PLANTA DE TRATAMIENTO DE AGUAS RESIDUALES PARA LA CIUDAD DE LOJA, PRIMERA ETAPA"
Título	SUMINISTRO E INSTALACIÓN DE TUBERÍA DE PFRV DIÁMETRO 1400mm
RUBRO	PTAR 002

Formato	A3
Número Proyecto	EC04C1
Rev.	
Número de Plano	1 de 1
Fase	
Tipo	
Área	
Secuencia	





## MUNICIPIO DE LOJA

### RESUMEN TOTAL A LA FECHA DEL RUBRO PTAR0004

#### Hormigón premezclado $f'c = 300 \text{ kg/cm}^2$ + impermeabilizante.

OBRA: "CONSTRUCCIÓN DE LA PLANTA DE TRATAMIENTO DE AGUAS RESIDUALES PARA LA CIUDAD DE LOJA PRIMERA ETAPA"  
PROCESO: LICOI-MIL-CAF-FRU-01-2017

CONTRATISTA: CONSORCIO AB LOJA

MONTO: \$ 15.703.942,01

ANTICIPO (30%): \$ 4.711.182,60

PLANILLA Nro.:

PERIODO:

8

DEL 01 AL 31 DE AGOSTO DEL 2018



UNIDAD	CANTIDADES		
	CONTRATADA	TOTAL ANTERIOR	ESTE PERIODO
PRETRATAMIENTO	953,14	214,10	612,87
DECANTACIÓN PRIMARIA	1.170,29	254,57	596,19
FILTROS PERCOLADORES	1.491,64		
DECANTACIÓN SECUNDARIA	1.916,27		
ESPESADO Y DESHIDRATACIÓN DE FANGOS	618,78		
DESINFECCIÓN	1.082,60		
SALA DE CONTROL Y OBRAS VARIAS	296,16		
COLECTOR MARGINAL			
TOTALES	7.528,88		1.677,73
		PENDIENTE DE EJECUTAR A LA FECHA	
			5.851,15

**Acciona btd**  
Agua  
**CONSORCIO AB LOJA**

CONSORCIO "LOJA VERDE Y SUSTENTABLE"  
FISCALIZACIÓN PTAR LOJA  
RUC: 1990920172001



## MUNICIPIO DE LOJA

## MEMORIA DE CALCULO - PLANILLA 8

AGOSTO 2018



CONTRATO: 2017 11 01 005 P04103

CONTRATISTA:

CONSORCIO AB LOJA

OBJETO: "CONSTRUCCION DE LA PLANTA DE TRATAMIENTO DE AGUAS RESIDUALES PARA LA CIUDAD DE LOJA, PRIMERA ETAPA"

MONTO CONTRATO \$ 15.703.942,01

RUBRO	DESCRIPCIÓN	UNIDAD
PTAR004	Hormigón premezclado f'c=300Kg/cm2 + impermeabilizante	m3

## HORMIGÓN PREMEZCLADO 300 KG/CM2 EN LOSAS Y MUROS PRETATAMIENTO

UBICACIÓN	DESCRIPCIÓN	LONGITUD(m)	ANCHO(m)	ALTURA(m)	UNIDADES	VOLUMEN(m3)
DESARENADOR	LOSA INFERIOR	19,70	14,40	0,50	1	141,84
	ALZADO MUROS 1	18,80	0,50	4,74	4	178,22
	PASARELAS MUROS 1	18,80	1,46	0,20	1	5,49
		18,80	2,10	0,20	1	7,90
		18,80	1,70	0,20	1	6,39
		18,80	1,20	0,20	1	4,51
	ALZADO CANAL ARENA	18,80	0,20	0,72	4	10,83
	TAPES CANAL ARENAS	0,70	0,20	0,72	2	0,20
		0,35	0,20	0,72	2	0,10
	ALZADO MUROS 2	14,00	0,50	4,94	1	34,58
	DESC. COMPUERTAS	1,00	1,00	0,50	3	-1,50
	ALZADO MUROS 3	4,00	0,50	4,17	3	25,02
	DESC. VERTEDERO	4,00	(0,30X0,30)/2		3	-0,54
	LOSA CANAL GRASAS	14,00	1,30	0,03	1	0,46
	ALZADO CANAL GRASAS	14,00	0,25	1,43	2	10,01
	APOYO CANAL GRASA	1,50	0,25	3,26	2	2,45
	PILARES DE APOYO	0,25	0,25	4,51	15	4,23
OBRA SALIDA	LOSA INFERIOR	4,30	3,20	0,50	1	6,88
		3,20	10,50	0,50	1	16,80
	MUROS POZO SALIDA	3,50	0,50	1,00	2	3,50
		3,20	0,50	1,00	2	3,20
	ALZADO MURO 4	14,00	0,50	3,95	1	27,65
	DESCUENTO MURO 4	TUBERIA Ø1400 TTX R2'L				-0,77
	ALZADO MURO 1	3,00	0,50	3,95	2	11,85
	DESCUENTO MURO 1	TUBERIA Ø1400 TTX R2'L				-0,77
	MENSULAS	6,25	0,40	0,20	1,00	0,50
		4,51	1,00	0,20	1,00	0,90
	ZAPATA ESCALERAS LATERAL	1,00	1,00	0,50	1,00	0,50
	LOSA ESCALERA	5,35	1,00	0,20	1,00	1,07
	PASOS	(0,30X0,18)/2		1,00	9,00	0,24
ZONA DESBASTE	LOSA INFERIOR	10,60	1,5	0,50	1,00	7,95
	ALZADOS	1,50	0,5	2,10	2,00	3,15
		8,60	0,4	2,10	1,00	7,22
	LOSA DESBASTE	8,24	10	0,40	1,00	32,96
		2,10	12	0,40	1,00	10,08
	CUÑAS DE REFUERZO	(0,6X0,82)/2		0,40	2,00	0,20
	MUROS LATERALES	6,74	0,40	2,10	2,00	11,32
		2,00	0,40	1,56	2,00	2,50
		0,80	0,30	1,56	2,00	0,75
		1,60	0,30	1,56	2,00	1,50
	CUÑAS DE REFUERZO	(0,5X0,6)/2		1,56	2,00	0,47
	MUROS CENTRALES	5,44	0,25	2,10	6,00	17,14
		1,66	0,25	1,56	6,00	3,88
		1,00	0,25	2,10	3,00	1,58
		1,00	0,55	1,56	3,00	2,57
	DESCUENTO CHAFLANES	(0,25X0,25)/2		1,56	6,00	0,28
		(0,20X0,20)/2		2,10	6,00	0,25
		(0,20X0,20)/2		1,56	8,00	0,25
	DESCUENTO CAJETINES	0,25	0,15	2,10	8,00	-0,63
		0,25	0,15	1,56	10,00	-0,59
	MENSULAS	8,44	1,10	0,20	1,00	1,86
		1,65	1,90	0,20	1,00	0,63
	LOSAS MUROS CENTRALES	6,30	1,00	0,20	3,00	3,78
	ESCALERAS CENTRALES	0,60	1,50	0,18	3,00	0,49
		0,30	1,50	0,18	3,00	0,24
	ZAPATA ESCALERAS LATERAL	1,00	1,00	0,50	1,00	0,50
	LOSA ESCALERA	3,25	1,00	0,20	1,00	0,65

CONSORCIO LOJA VERDE Y SUSTENTABLE  
FISCALIZACIÓN PTAR LOJA  
RUC: 199092017200





## MUNICIPIO DE LOJA

MEMORIA DE CALCULO - PLANILLA 8  
AGOSTO 2018

CONTRATO: 2017 11 01 005 P04103

CONTRATISTA: CONSORCIO AB LOJA

OBJETO: "CONSTRUCCION DE LA PLANTA DE TRATAMIENTO DE AGUAS RESIDUALES PARA LA CIUDAD DE LOJA, PRIMERA ETAPA"

MONTO CONTRATO \$ 15.703.942,01

RUBRO	DESCRIPCIÓN					UNIDAD
PTAR004	Hormigón premezclado f'c=300Kg/cm2 + impermeabilizante					m3
HORMIGÓN PREMEZCLADO 300 KG/CM2 EN LOSAS Y MUROS PRETATAMIENTO						
UBICACIÓN	DESCRIPCIÓN	LONGITUD(m)	ANCHO(m)	ALTURA(m)	UNIDADES	VOLUMEN(m3)
	PASOS	(0,30X0,18)/2		1,00	9,00	0,24
BY-PASS	LOSA INFERIOR	2,80	8,00	0,50	1,00	11,20
		6,00	1,70	0,50	1,00	5,10
	ALZADO MURO 6	2,40	0,50	6,87	1,00	8,24
	ALZADO MURO 7	7,60	0,50	6,87	1,00	26,11
	DESCUENTO MURO 7	TUBERIA Ø1400 11X R2'L				-0,77
	ALZADO MURO 8	2,60	0,50	6,87	1,00	8,93
		5,80	0,50	5,50	1,00	15,95
	DESCUENTO MURO 8	TUBERIA Ø1400 11X R2'L				-0,77
	ALZADO MURO 9	1,00	0,50	5,50	1,00	2,75
POZO DE GRUESOS	LOSA INFERIOR	8,30	6,90	0,50	1,00	28,64
	ALZADO MURO 10	2,00	0,50	6,87	1,00	6,87
		6,60	0,50	1,37	1,00	4,52
		5,60	0,30	3,96	1,00	6,65
	DESC. MURO 10	TUBERIA Ø1400 11X R2'L				-0,77
	ALZADO MURO 5	6,00	0,50	5,50	1,00	16,50
	ALZADO MURO 9	8,10	0,50	5,50	1,00	22,28
	DESC. VENTANA	4,40	0,50	1,66	1,00	-3,65
BOMBEO VACIADOS	ALZADO MURO 11	5,80	0,30	3,96	1,00	6,89
	LOSA INFERIOR	5,20	4,6	0,50	1,00	11,96
	ALZADOS	4,20	0,4	5,35	2,00	17,98
		4,00	0,4	5,35	2,00	17,12
	LOSA SUPERIOR	4,20	4,8	0,20	1,00	4,03
DESC. ACCESO	3,40	1,1	0,20	1,00	-0,75	
				TOTAL	826,97	

**acciona btd**  
AGUA  
CONSORCIO AB LOJA

RESUMEN PLANILLA(m3)	
CANTIDAD TOTAL A LA FECHA	826,97
CANTIDAD TOTAL ANTEIOR	214,10
EJECUTADO PLANILLA 8	612,87
CANTIDAD CONTRATADA	953,14

CONSORCIO "LOJA VERDE Y SUSTENTABLE"  
FISCALIZACIÓN PTAR LOJA  
RUC: 1990920172001

JERONIMO DARQUEA CRUZ  
CONSORCIO AB LOJA  
CONTRATISTA.

JUAN FERNANDO AGUIRRE  
ING. DE CAMPO  
FISCALIZACIÓN.



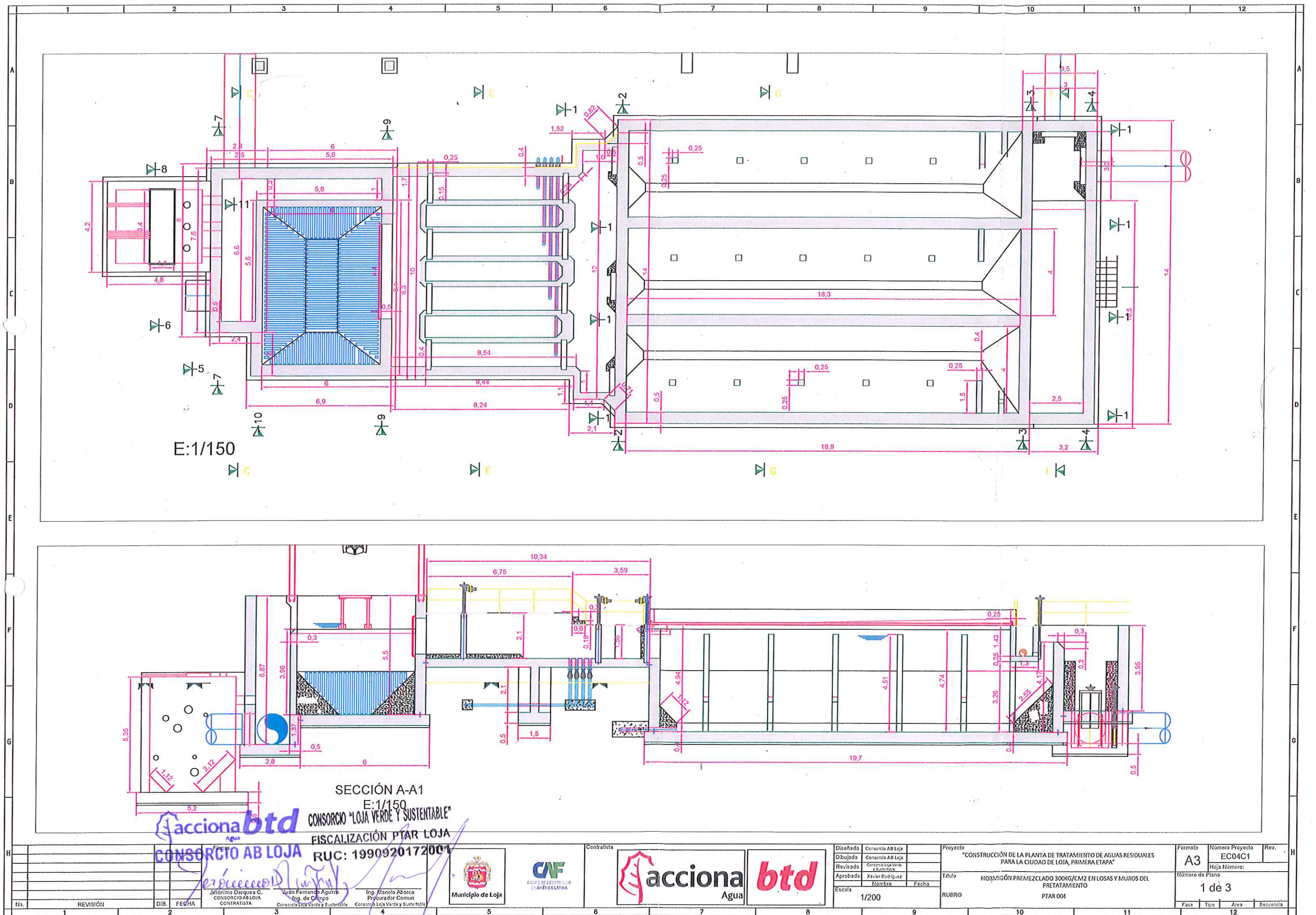



SECCIÓN G-G

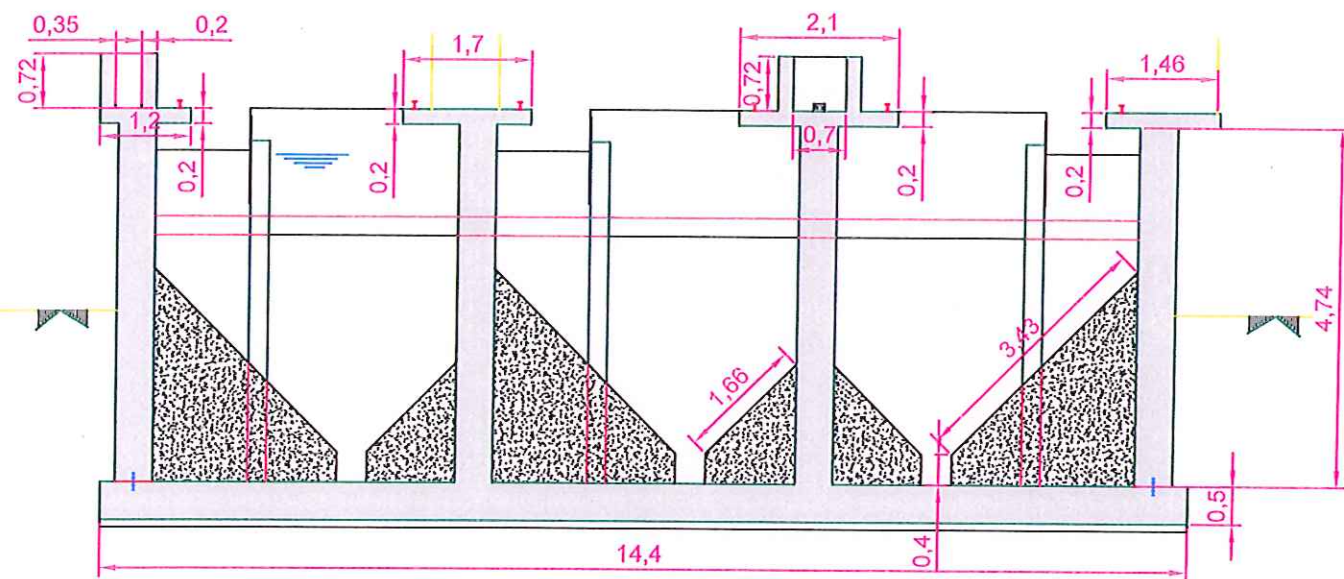

E:1/100

SECCIÓN I-I

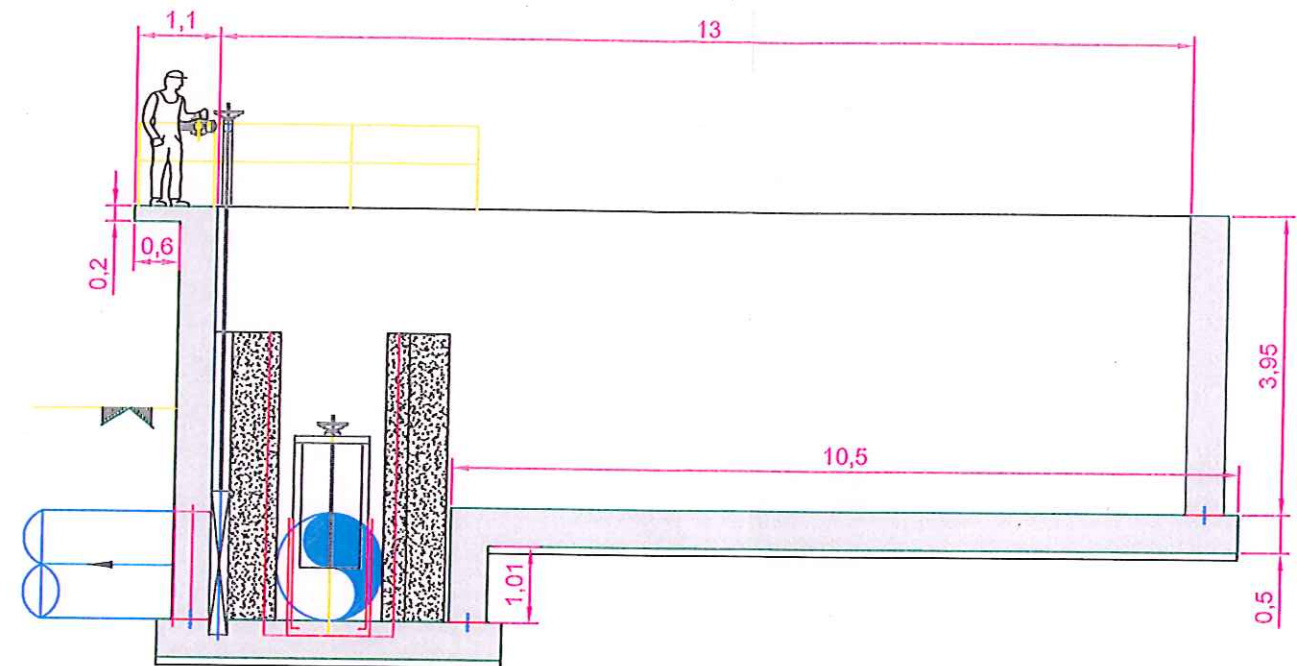

E:1/100

SECCIÓN E-E

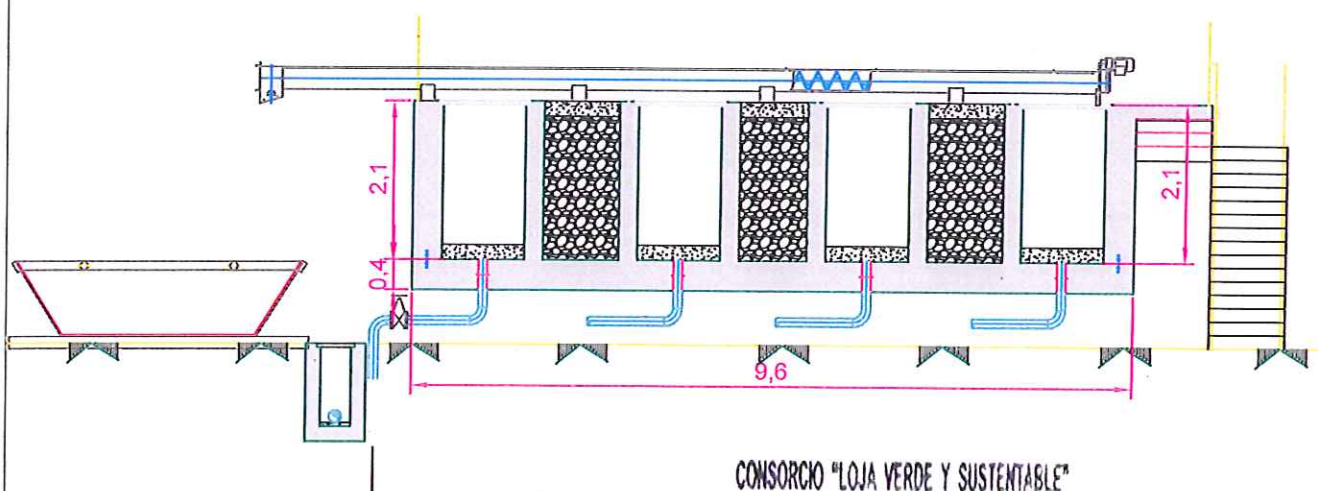

E:1/100

CONSORCIO "LOJA VERDE Y SUSTENTABLE"  
FISCALIZACIÓN PTAR LOJA  
RUC: 1990920172001

SECCIÓN C-C

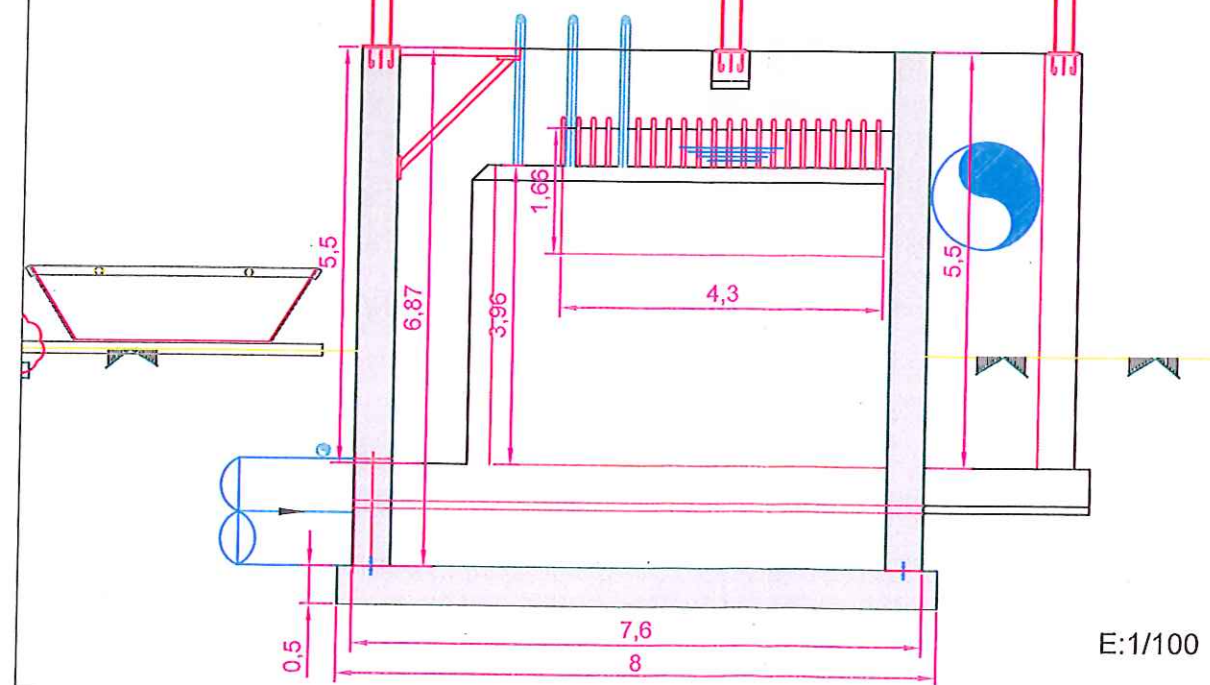

E:1/100

**acciona btd**  
CONSORCIO AB LOJA

Jerónimo Darquea C.  
CONTRATISTA

Juan Fernando Aguirre  
Ing. de Campo  
CONSORCIO LOJA VERDE Y SUSTENTABLE

Ing. Marcelo Abarca  
Procurador Común  
CONSORCIO LOJA VERDE Y SUSTENTABLE



Contratista



Diseñado	CONSORCIO AB LOJA
Dibujado	CONSORCIO AB LOJA
Revisado	CONSORCIO LOJA VERDE Y SUSTENTABLE
Aprobado	Xavier Rodríguez
Escala	1/200



Proyecto	"CONSTRUCCIÓN DE LA PLANTA DE TRATAMIENTO DE AGUAS RESIDUALES PARA LA CIUDAD DE LOJA, PRIMERA ETAPA"
Título	HORMIGÓN PREMEZCLADO 300KG/CM2 EN LOSAS Y MUROS DEL PRETATAMIENTO
RUBRO	PTAR 004

Formato	Número Proyecto	Rev.
A3	EC04C1	
Número de Plano	2 de 3	

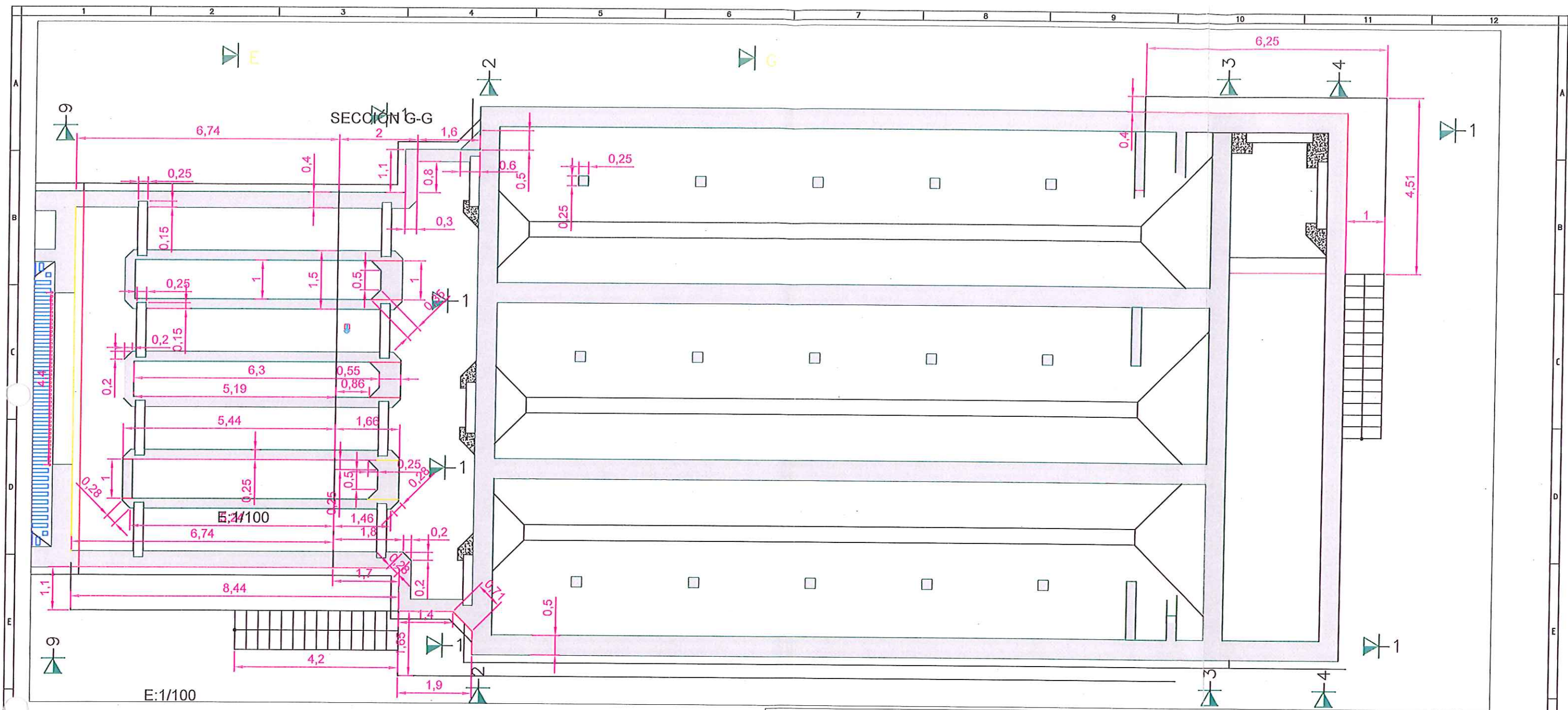





		MUNICIPIO DE LOJA					
RESUMEN TOTAL A LA FECHA DEL RUBRO PTAR007							
Encofrado recto en muros de estructura y alzado							
"CONSTRUCCIÓN DE LA PLANTA DE TRATAMIENTO DE AGUAS RESIDUALES PARA LA CIUDAD DE LOJA PRIMERA ETAPA"							
LICOI-ML-CAF-PRU-01-2017							
OBRA:	CONSORCIO AB LOJA			PLANILLA Nro.: 8			
PROCESO:				DEL 01 AL 31 DE AGOSTO DEL 2018			
CONTRATISTA:	\$ 15.703.942,01						
MONTO:	\$ 4.711.182,60						
ANTICIPO (30%):							
UNIDAD				CANTIDADES			
				CONTRATADA	TOTAL ANTERIOR	ESTE PERIODO	TOTAL A LAFECHA
PRETRATAMIENTO				360,89	2.067,57	900,98	2.968,55
DECANTACIÓN PRIMARIA				1.271,58	261,33	75,02	336,35
FILTROS PERCOLADORES				382,58			
DECANTACIÓN SECUNDARIA				907,78			
ESPESADO Y DESHIDRATACIÓN DE FANGOS							
DESINFECCIÓN				1.380,19			
SALA DE CONTROL Y OBRAS VARIAS				7.314,58			
COLECTOR MARGINAL							
TOTALES				11.617,60			3.304,90
					PENDIENTE DE EJECUTAR A LA FECHA		
					8.312,70		

  
**CONSORCIO AB LOJA**



  
**CONSORCIO "LOJA VERDE Y SUSTENTABLE"**
  
 FISCALIZACIÓN PTAR LOJA
   
 RUC: 1990920172001



## MUNICIPIO DE LOJA

## MEMORIA DE CALCULO - PLANILLA 8

AGOSTO 2018



CONTRATO: 2017 11 01 005 P04103

CONTRATISTA:

CONSORCIO AB LOJA

OBJETO: "CONSTRUCCION DE LA PLANTA DE TRATAMIENTO DE AGUAS RESIDUALES PARA LA CIUDAD DE LOJA, PRIMERA ETAPA"

MONTO CONTRATO \$ 15.703.942,01

RUBRO	DESCRIPCIÓN	UNIDAD
PTAR007	Encofrado recto en muros de estructura y alzado	m2

## ENCOFRADO RECTO EN PRETATAMIENTO

UBICACIÓN	DESCRIPCIÓN	LONGITUD(m)	ALTO(m)	UNIDADES	SUPERFICIE(m2)
DESARENADOR	LOSA INFERIOR	19,70	0,50	2,00	19,70
		14,40	0,50	2,00	14,40
	ALZADOS MURO 1	18,80	4,74	8,00	712,90
	MUROS CANAL ARENAS	18,80	0,72	8,00	108,29
	TAPES CANAL ARENA	0,72	1,10	4,00	3,17
		0,72	0,75	4,00	2,16
	ALZADOS MURO 2	14,00	4,94	2,00	138,32
	ALZADOS MURO 3	14,00	4,17	2,00	116,76
	MUROS CANAL GRASAS	14,00	1,43	4,00	80,08
	APOYO CANAL GRASA	1,50	3,26	4,00	19,56
	PLANOS INCLINADOS	18,30	0,40	6,00	43,92
		18,30	3,43	3,00	188,31
		18,30	1,66	3,00	91,13
		0,40	0,40	6,00	0,96
		4,00	2,55	3,00	30,60
		4,00	1,12	3,00	13,44
OBRA DE SALIDA	LOSA INFERIOR	4,30	0,50	2,00	4,30
		3,20	0,50	2,00	3,20
		3,20	0,50	2,00	3,20
		10,50	0,50	1,00	5,25
	ALZADO POZO SALIDA	3,50	1,00	3,00	10,50
		3,20	1,00	4,00	12,80
	BLOQUE POZO SALIDA	3,50	1,00	1,00	3,50
	ALZADO MURO 4	14,00	3,95	2,00	110,60
	ALZADO MURO 1	3,00	3,95	2,00	23,70
	ZAPTA ESCALERA	0,50	1,00	2,00	1,00
1,00		0,50	1,00	0,50	
ZONA DESBASTE	LOSA INFERIOR	1,50	0,5	2,00	1,50
		10,60	0,5	2,00	10,60
	ALZADOS	8,60	2,1	2,00	36,12
		0,50	2,1	4,00	4,20
		0,55	2,1	4,00	4,62
		1,50	2,1	2,00	6,30
	LOSA DESBASTE	8,24	0,4	2,00	6,59
		1,10	0,40	2,00	0,88
		1,52	0,4	2,00	1,22
		0,82	0,4	2,00	0,66
	MUROS LATERALES	6,74	2,1	4,00	56,62
		1,70	1,56	2,00	5,30
		1,80	1,56	2,00	5,62
		0,28	1,56	2,00	0,87
		0,80	1,56	2,00	2,50
		1,10	1,56	2,00	3,43
		1,40	1,56	2,00	4,37
		0,71	1,56	2,00	2,22
	MURO CENTRALES CARA EXTERIOR	1,60	1,56	2,00	4,99
		5,24	2,1	6,00	66,02
1,46		1,56	6,00	13,67	
0,28		1,56	6,00	2,62	
1,00		1,56	3,00	4,68	
0,28		2,1	6,00	3,53	
	1,00	2,1	3,00	6,30	

CONSORCIO "LOJA VERDE Y SUSTENTABLE"  
FISCALIZACIÓN PTAR LOJA  
RUC: 1990920172001





## MUNICIPIO DE LOJA

MEMORIA DE CALCULO - PLANILLA 8  
AGOSTO 2018acciona  
Agua

btd

CONTRATO: 2017 11 01 005 P04103

CONTRATISTA:

CONSORCIO AB LOJA

OBJETO:

"CONSTRUCCION DE LA PLANTA DE TRATAMIENTO DE AGUAS RESIDUALES PARA LA CIUDAD DE LOJA,  
PRIMERA ETAPA"

MONTO CONTRATO \$ 15.703.942,01

RUBRO	DESCRIPCIÓN	UNIDAD
PTAR007	Encofrado recto en muros de estructura y alzado	m2

## ENCOFRADO RECTO EN PRETATAMIENTO

UBICACIÓN	DESCRIPCIÓN	LONGITUD(m)	ALTO(m)	UNIDADES	SUPERFICIE(m2)
	MURO CENTRALES CARA INTERIOR	5,19	2,1	6,00	65,39
		0,86	1,56	6,00	8,05
		0,35	1,56	6,00	3,28
		0,50	1,56	3,00	2,34
		1,00	2,1	3,00	6,30
	ENCOFRADO PARA HUECO COMPUERTA	0,15	2,1	16,00	5,04
		0,15	1,56	18,00	4,21
	ZAPTA ESCALERA	0,50	1,00	2,00	1,00
		1,00	0,50	1,00	0,50
BY-PASS	LOSA INFERIOR	8,00	0,5	1,00	4,00
		2,80	0,5	2,00	2,80
		6,00	0,5	1,00	3,00
		1,70	0,5	1,00	0,85
	ALZADO MURO 6	2,40	6,87	2,00	32,98
	ALZADO MURO 7	7,60	6,87	2,00	104,42
	ALZADO MURO 8	2,60	6,87	2,00	35,72
		5,80	5,5	2,00	63,80
	ALZADO MURO 9	1,00	5,5	2,00	11,00
POZO DE GRUESOS	LOSA INFERIOR	8,30	0,5	1,00	4,15
		8,30	6,9	1,00	57,27
	ALZADO MURO 10	2,00	6,87	2,00	27,48
		6,60	1,37	1,00	9,04
		5,60	3,96	2,00	44,35
	BLOQUE ALZADO 6	6,60	1,37	1,00	9,04
	ALZADO MURO 5	6,00	5,5	2,00	66,00
	ALZADO MURO 9	8,10	5,5	2,00	89,10
	ALZADO MURO 11	5,80	3,96	2,00	45,94
BOMBEO VACIADOS	LOSA INFERIOR	4,60	0,50	2,00	4,60
		5,20	0,50	2,00	5,20
	ALZADOS	4,20	5,35	2,00	44,94
		4,80	5,35	2,00	51,36
		4,00	5,35	2,00	42,80
		3,40	5,35	2,00	36,38
		PLANOS INCLINADOS	3,40	2,12	1,00
	3,40		1,12	1,00	3,81
BY-PASS PRETATAMIENTO	CODOS REFUERZO	2,45	2,00	4,00	19,60
		2,00	2,13	8,00	34,08
	DESCUENTO TUBO	π x 0,7x0,7			8,00
TOTAL				2968,55	

acciona**btd**  
CONSORCIO AB LOJAJERONIMO DARQUEA CRUZ  
CONSORCIO AB LOJA  
CONTRATISTA.

RESUMEN PLANILLA(m2)	
CANTIDAD TOTAL A LA FECHA	2968,55
CANTIDAD TOTAL ANTERIOR	2067,57
EJECUTADO PLANILLA 8	900,98
CANTIDAD CONTRATADA	360,89

JUAN FERNANDO AGUIRRE  
ING. DE CAMPO  
FISCALIZACIÓN.CONSORCIO "LOJA VERDE Y SUSTENTABLE"  
FISCALIZACIÓN PTAR LOJA  
RUC: 1990920172001



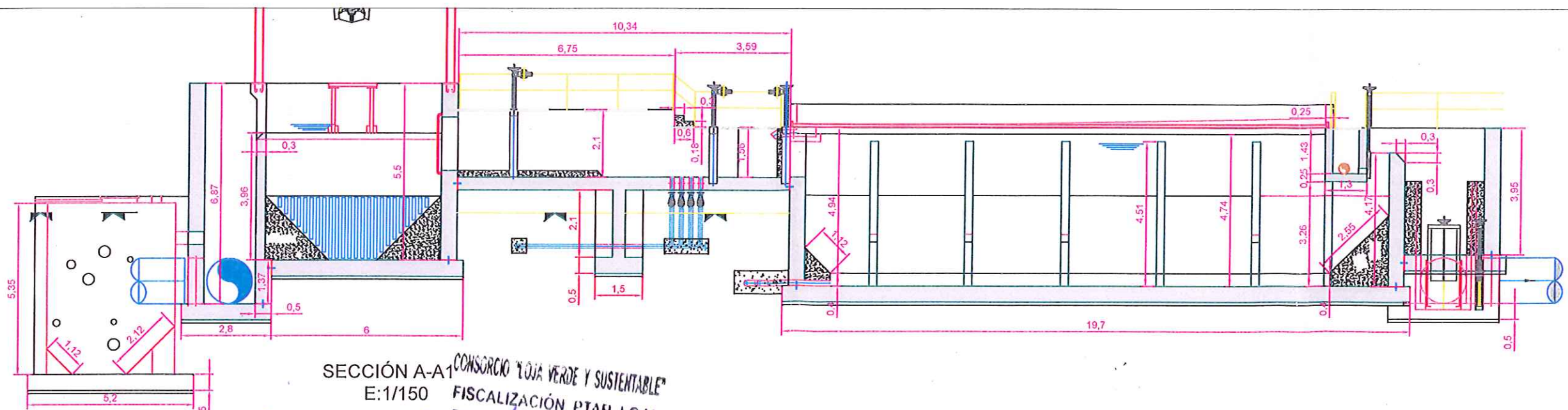
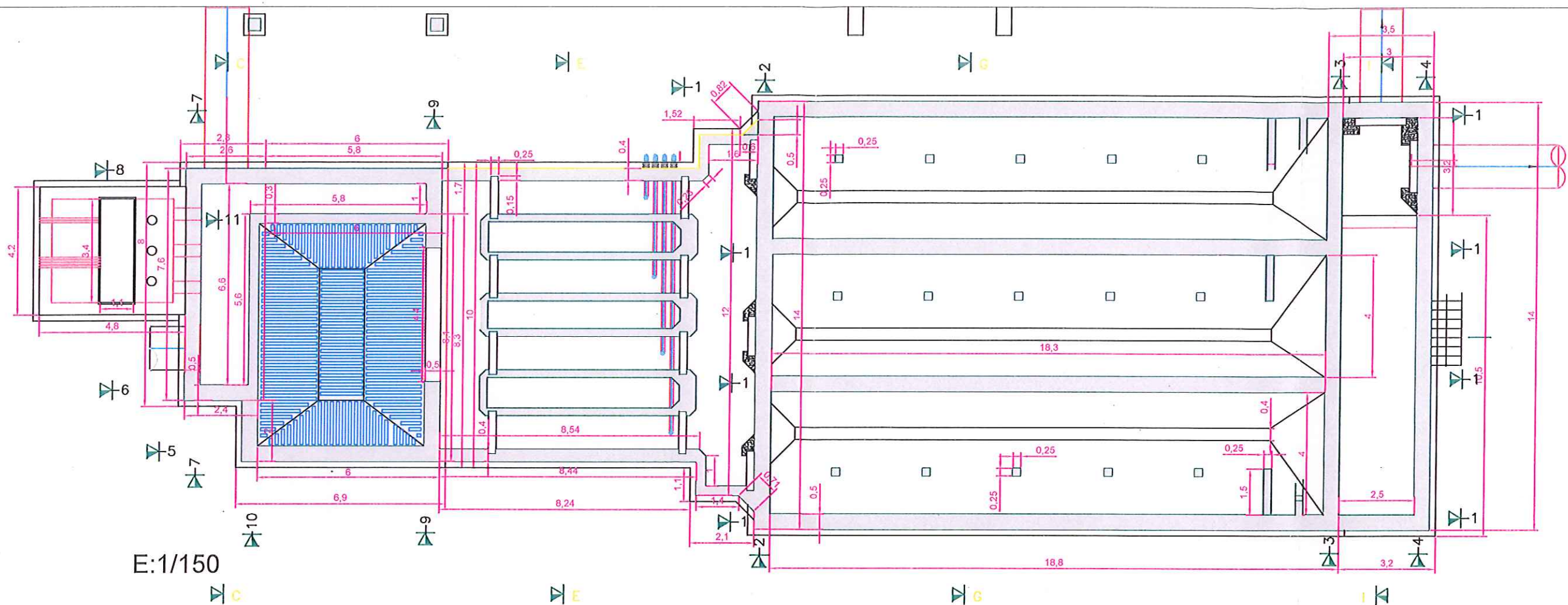

**acciona btd**  
CONSORCIO AB LOJA

CONSORCIO "LOJA VERDE Y SUSTENTABLE"  
FISCALIZACIÓN PTAR LOJA  
RUC: 1990920172001



Contratista



Diseñado  
Dibujado  
Revisado  
Aprobado  
Escala

Consortio AB Loja  
Consortio AB Loja  
Consortio AB Loja  
Xavier Rodríguez  
Nombre  
Fecha

Proyecto

"CONSTRUCCIÓN DE LA PLANTA DE TRATAMIENTO DE AGUAS RESIDUALES PARA LA CIUDAD DE LOJA, PRIMERA ETAPA"

Título  
RUBRO

ENCOFRADOS RECTOS PARA MUROS Y ALZADOS DE ESTRUCTURAS EN PRETATAMIENTO PTAR 007

Formato  
Número Proyecto  
Rev.

A3  
EC04C1  
Hoja Número:  
1 de 3

No.	REVISIÓN	DIB.	FECHA
1			
2			
3			
4			
5			
6			
7			
8			
9			
10			
11			
12			



SECCIÓN G-G

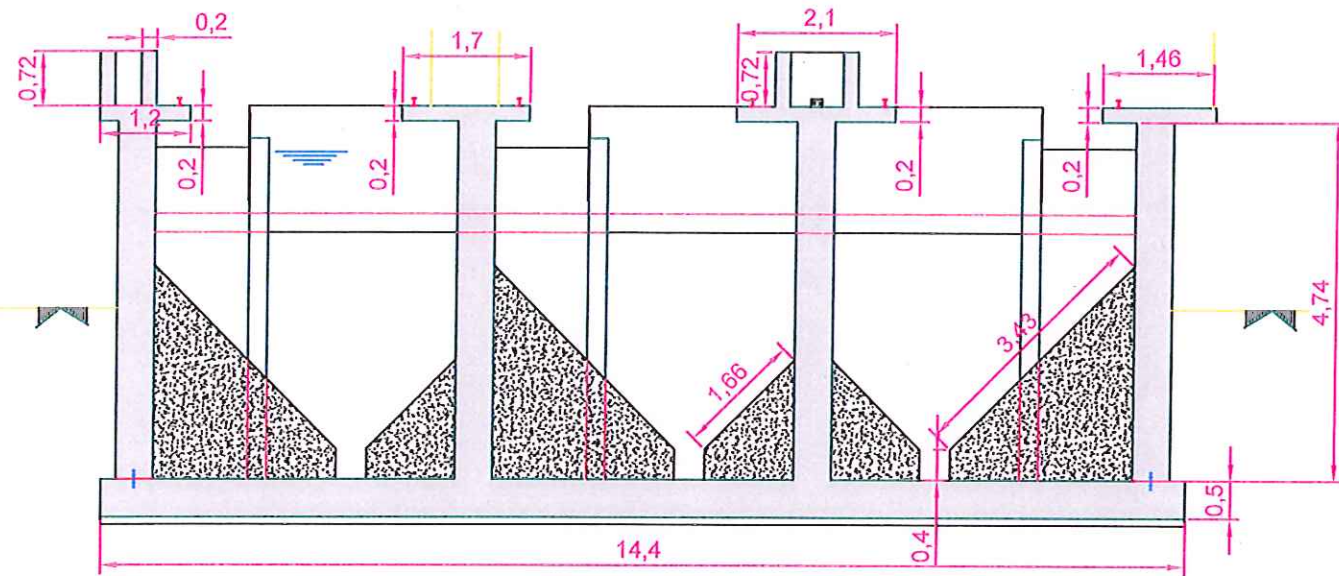

E:1/100

SECCIÓN I-I

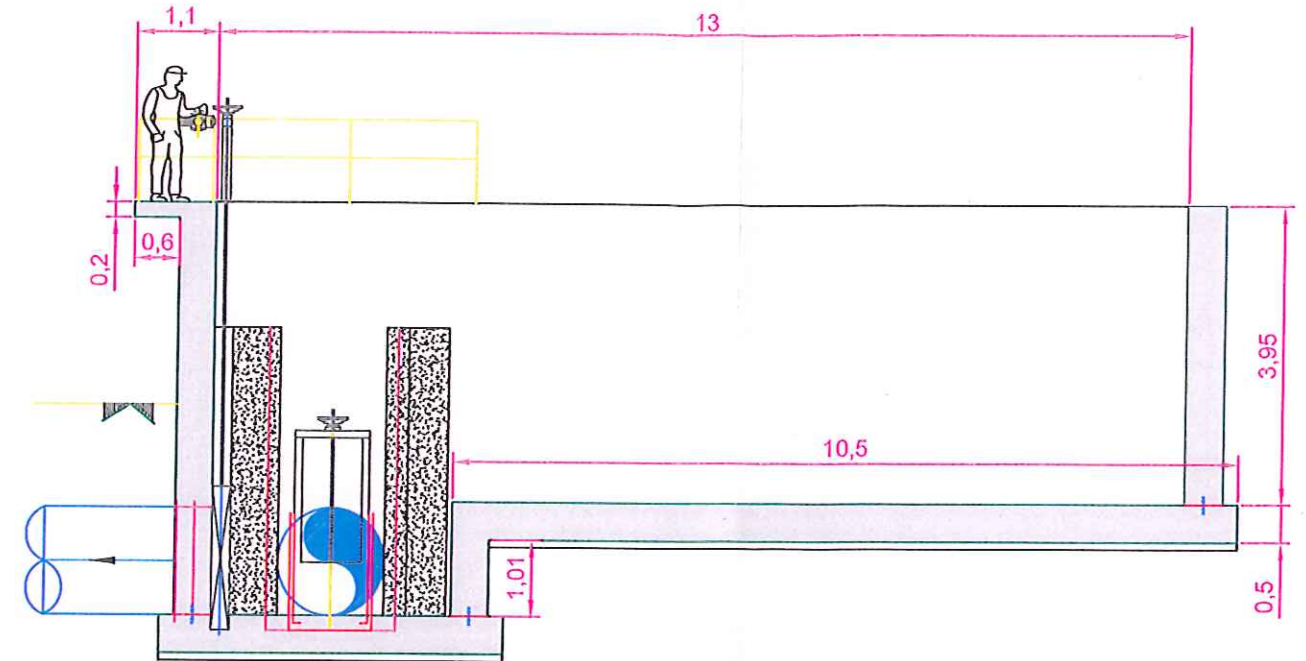

E:1/100

SECCIÓN E-E

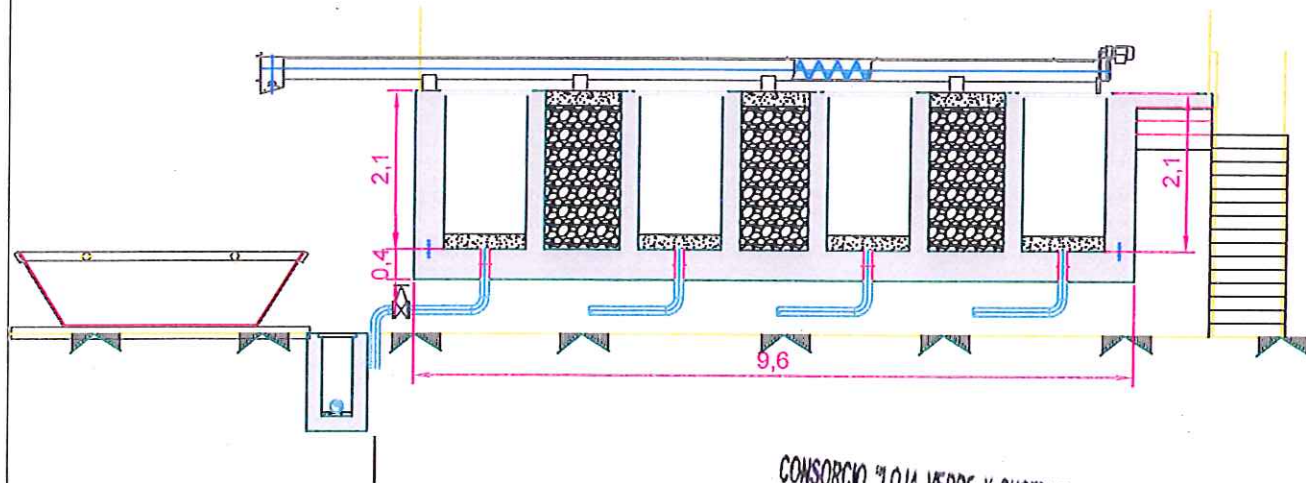

E:1/100

SECCIÓN C-C

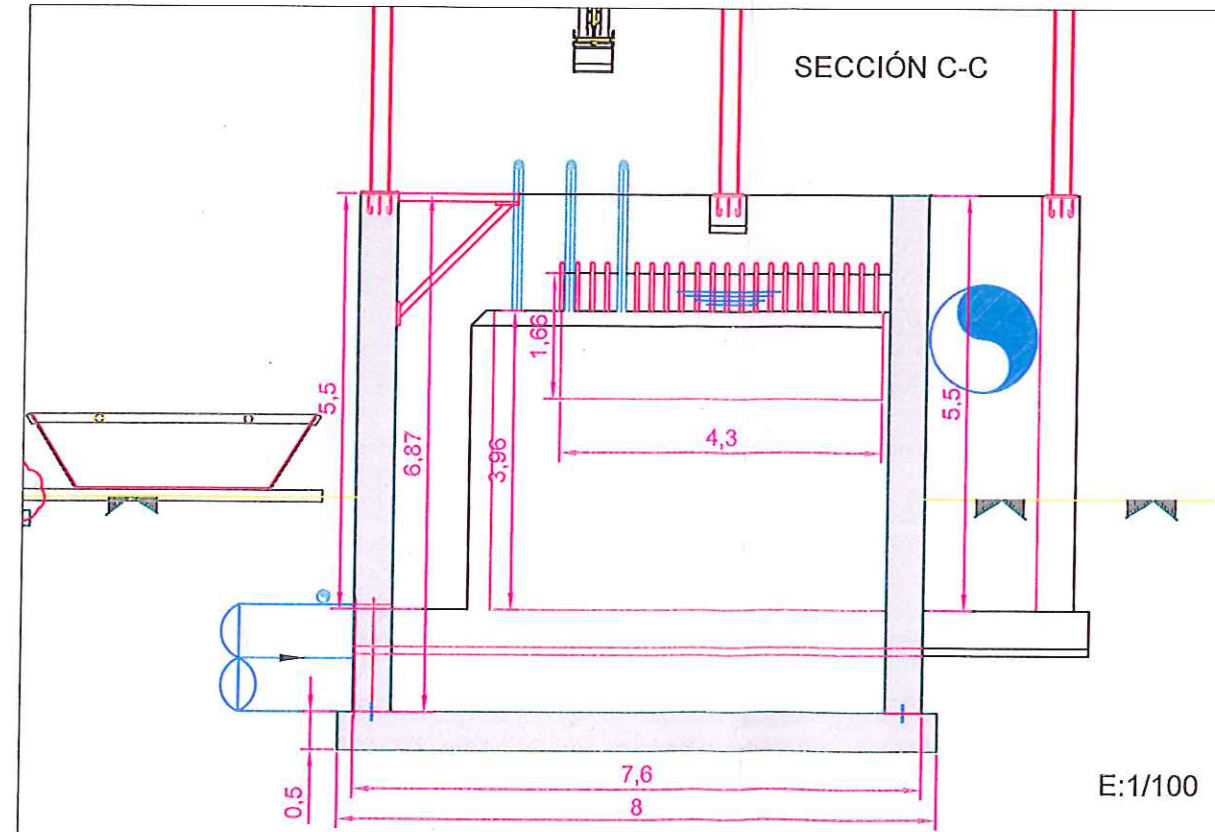

E:1/100

CONSORCIO "LOJA VERDE Y SUSTENTABLE"  
FISCALIZACIÓN PTAR LOJA  
RUC: 1990920172001

acciona btd  
CONSORCIO AB LOJA

H	<div>CONSORCIO AB LOJA</div> <div><div>Jerónimo Darquea C. CONSORCIO AB LOJA CONTRATISTA</div><div>Juan Fernando Aguirre Ing. de Campo Consortio Loja Verde y Sustentable</div><div>Ing. Manolo Abarca Procurador Común Consortio Loja Verde y Sustentable</div></div> <div><div> Municipio de Loja</div><div> BANCO DE DESARROLLO DE AMÉRICA LATINA</div></div> <div><div> acciona</div><div> btd</div></div> <div>agua</div> <div><div>Disenado Dibujado Revisado Aprobado Escala</div><div><div>Consortio AB Loja</div><div>Consortio AB Loja</div><div>Consortio Loja Verde y Sustentable</div><div>Xavier Rodriguez</div><div>Nombre</div><div>Fecha</div></div><div>1/200</div></div> <div><div>Proyecto</div><div>"CONSTRUCCIÓN DE LA PLANTA DE TRATAMIENTO DE AGUAS RESIDUALES PARA LA CIUDAD DE LOJA, PRIMERA ETAPA"</div><div>Título</div><div>ENCOFRADOS RECTOS PARA MUROS Y ALZADOS DE ESTRUCTURAS EN PRETATAMIENTO</div><div>RUBRO</div><div>PTAR 007</div></div> <div><div>Formato</div><div>A3</div><div>Número Proyecto</div><div>EC04C1</div><div>Rev.</div><div></div></div> <div><div>Número de Plano</div><div>2 de 3</div><div>Fase</div><div>Tipo</div><div>Área</div><div>Secuencia</div><div>12</div></div>										H			
No.	1	REVISIÓN	DIB.	FECHA	3	4	5	6	7	8	9	10	11	12







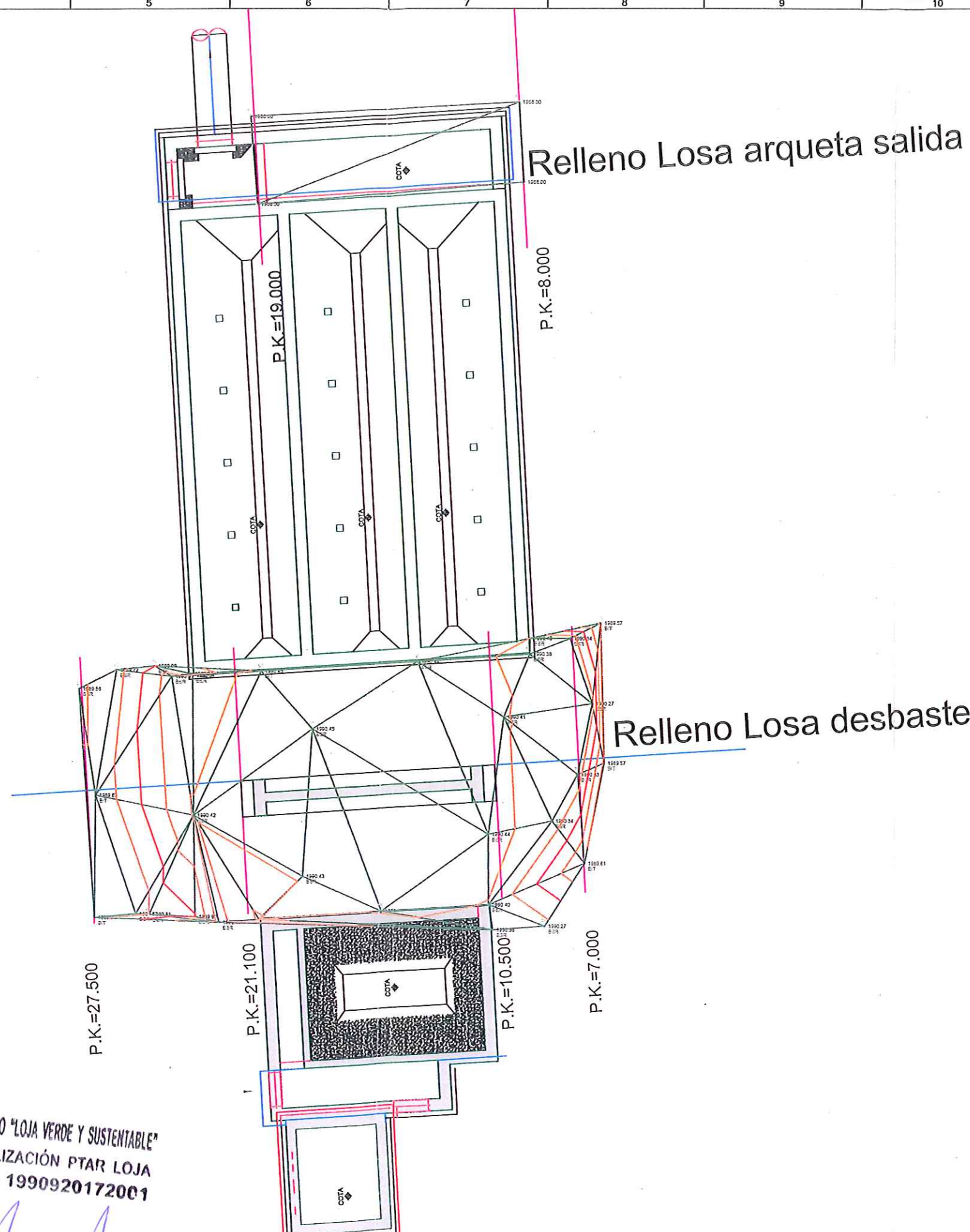

CONSORCIO "LOJA VERDE Y SUSTENTABLE"  
FISCALIZACIÓN PTAR LOJA  
RUC: 1990920172001

acciona **btd**  
Agua  
CONSORCIO AB LOJA

No.	REVISIÓN	DIB.	FECHA
1			
2			
3			
4			

Contratista

Jerónimo Darquea C.  
CONSORCIO AB LOJA  
CONTRATISTA

Juan Fernando Aguirre  
Ing. de Campo  
Consortio Loja Verde y Sustentable

Ing. Menolo Abarca  
Procurador Común  
Consortio Loja Verde y Sustentable



Diseñado	Consortio AB Loja
Dibujado	Consortio AB Loja
Revisado	Consortio Loja Verde y Sustentable
Aprobado	Xavier Rodríguez
Escala	1/200

Proyecto	"CONSTRUCCIÓN DE LA PLANTA DE TRATAMIENTO DE AGUAS RESIDUALES PARA LA CIUDAD DE LOJA, PRIMERA ETAPA"
Título	PLANTA PRETRATAMIENTO RELLENO COMPACTADO CON COMPACTADOR MECÁNICO, Y MAETRIAL DE MEJORAMIENTO
RUBRO	PTAR009

Formato	A3	Número Proyecto	EC04C1	Rev.	
Hoja Número: 1/2					
Fase	Tipo	Area	Secuencia		



## Relleno Losa desbaste

P.K.= 7.000 - Perfil nº 1

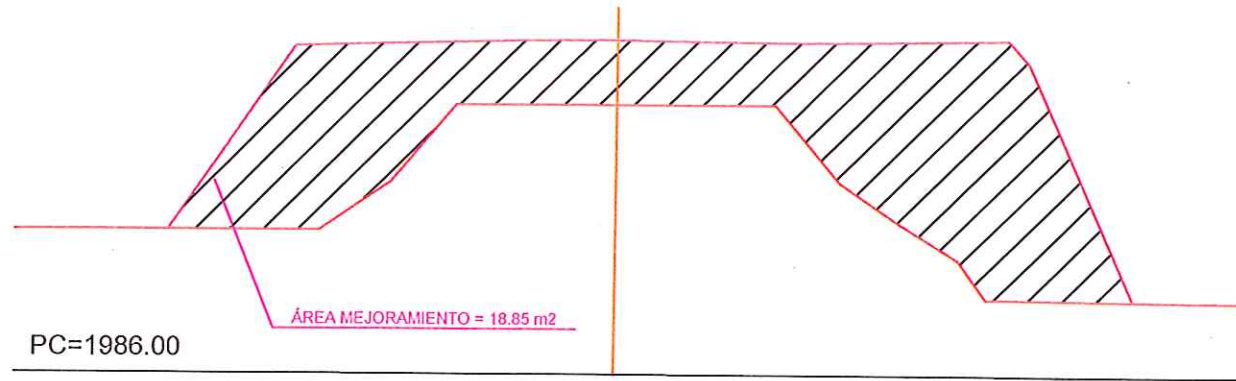

P.K.= 10.500 - Perfil nº 2

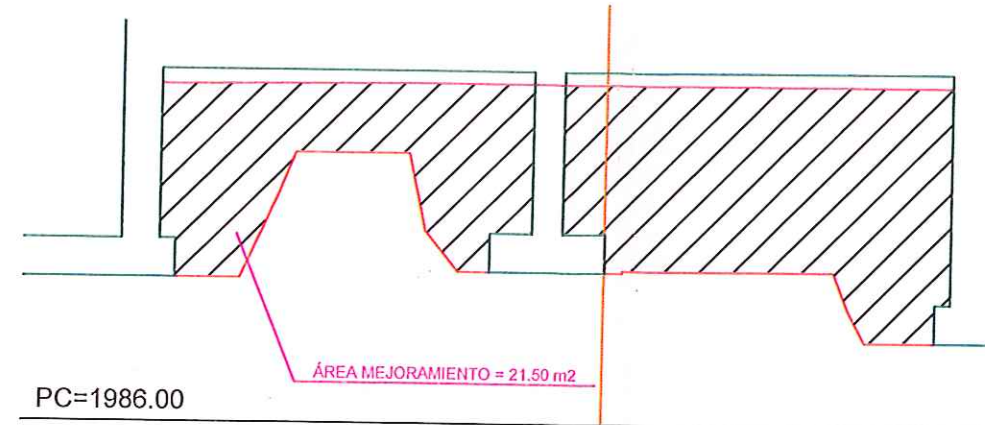

P.K.= 21.10 - Perfil nº 3

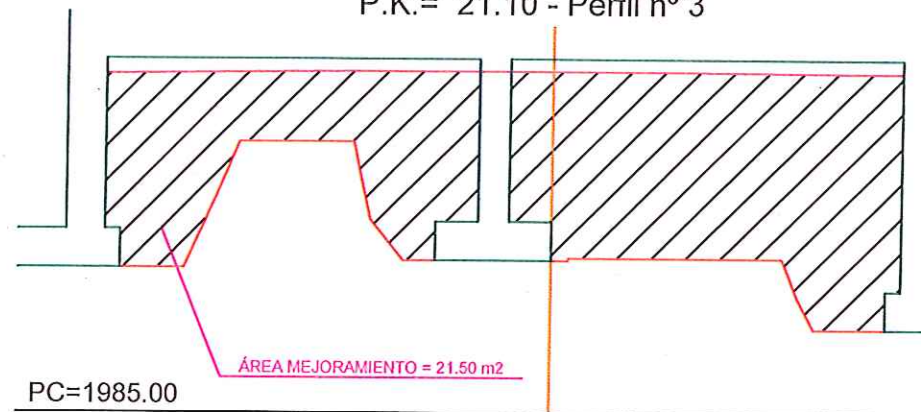

P.K.= 27.500 - Perfil nº 4

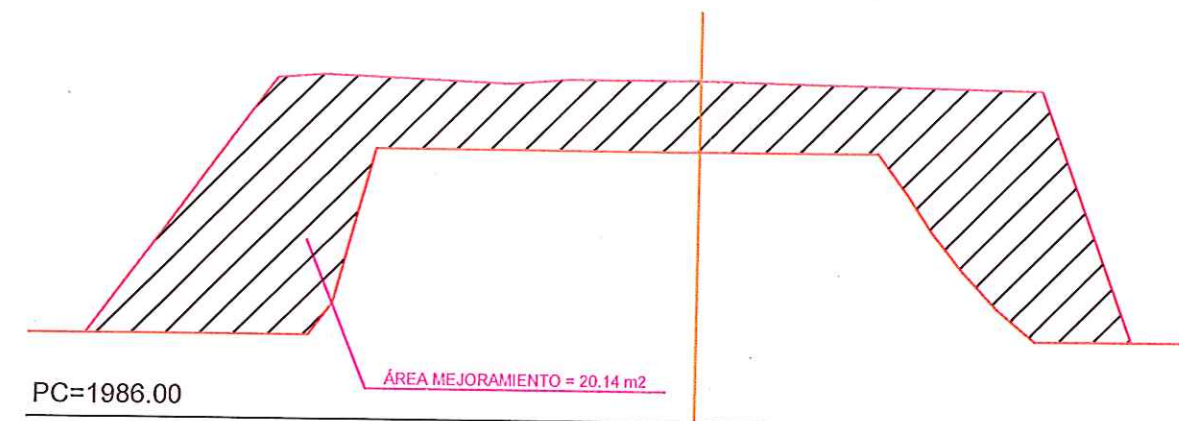

## Relleno Losa arqueta salida

P.K.= 8.000 - Perfil nº 1

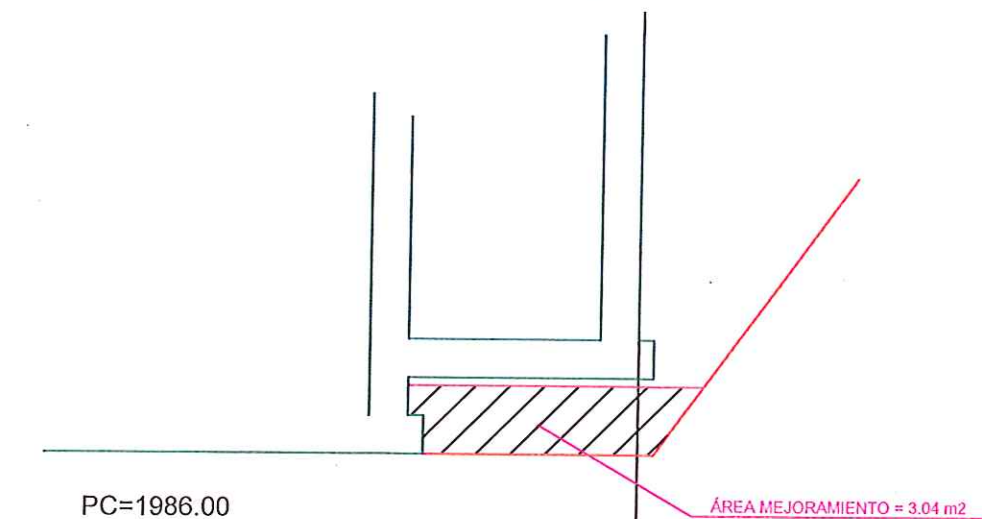

P.K.= 19.000 - Perfil nº 2

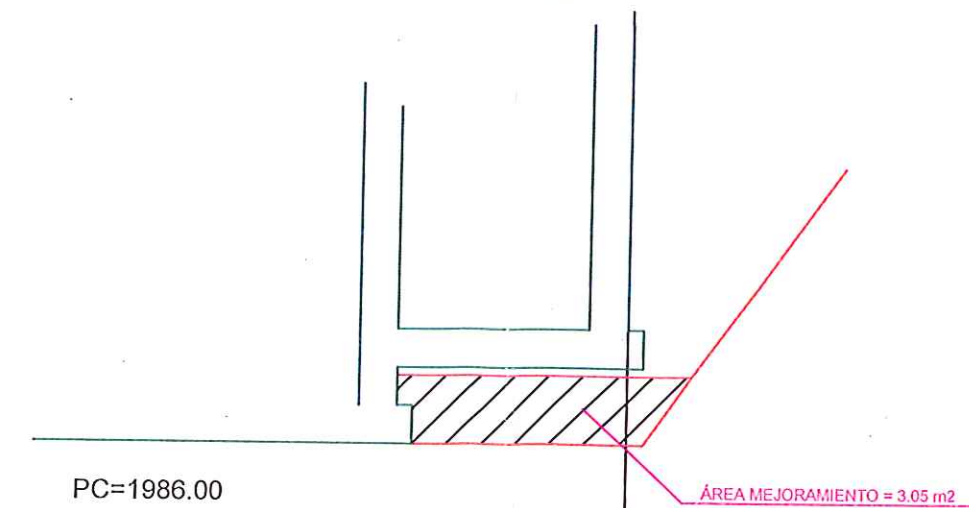

**acciona btd**  
Agua  
CONSORCIO AB LOJA

CONSORCIO "LOJA VERDE Y SUSTENTABLE"  
FISCALIZACIÓN PTAR LOJA  
RUC: 1980920172007



Contratista



Diseñado	Consortio AB Loja
Dibujado	Consortio AB Loja
Revisado	Consortio AB Loja
Aprobado	Xavier Rodríguez
Escala	1/100

Proyecto	"CONSTRUCCIÓN DE LA PLANTA DE TRATAMIENTO DE AGUAS RESIDUALES PARA LA CIUDAD DE LOJA, PRIMERA ETAPA"
Título	PERFILES PRETRATAMIENTO
RUBRO	PTAR003
YMAETRIAL DE MEJORAMIENTO	

Formato	A3	Número Proyecto	EC04C1	Rev.	
Hoja Número:	2/2	Número de Plano			
Fase	Tipo	Área	Secuencia		





MUNICIPIO DE LOJA



RESUMEN TOTAL A LA FECHA DEL RUBRO PTAR009

RELLENO COMPACTADO CON COMPACTADOR MECANICO Y MATERIAL DE MEJORAMIENTO

OBRA: "CONSTRUCCIÓN DE LA PLANTA DE TRATAMIENTO DE AGUAS RESIDUALES PARA LA CIUDAD DE LOJA PRIMERA ETAPA"  
PROCESO: LICO-MIL-CAF-PRU-01-2017  
CONTRATISTA: CONSORCIO AB LOJA  
MONTO: \$ 15.703.942,01  
ANTICIPO (30%): \$ 4.711.182,60

PLANILLA Nro.: 8  
PERIODO: DEL 01 AL 31 DE AGOSTO DEL 2018

UNIDAD	CANTIDADES			TOTAL A LAFECHA
	CONTRATADA	TOTAL ANTERIOR	ESTE PERIODO	
PRETRATAMIENTO	734,16		559,43	559,43
DECANTACIÓN PRIMARIA				
FILTROS PERCOLADORES				
DECANTACIÓN SECUNDARIA	1.888,31			
ESPESADO Y DESHIDRATACIÓN DE FANGOS	1.251,27			
DESINFECCIÓN	677,82			
SALA DE CONTROL Y OBRAS VARIAS	20.064,65			
COLECTOR MARGINAL	6.167,50	13.674,10	7.626,10	21.300,20
TOTALES	30.783,71			21.859,63
		PENDIENTE DE EJECUTAR A LA FECHA		8.924,08

734,16 PRETRATAMIENTO  
5460,08 DECANTACIÓN PRIMARIA  
3877,92 FILTROS PERCOLADORES  
3880,69 DECANTACIÓN SECUNDARIA

13.952,85 ESTA CANTIDAD SE LA SUSTITUYO POR LA ORDEN DE TRABAJO N° 1

**Acciona btd**  
Agua  
**CONSORCIO AB LOJA**

*[Firma]*

*[Firma]*  
CONSORCIO "LOJA VERDE Y SUSTENTABLE"  
FISCALIZACIÓN PTAR LOJA  
RUC: 1990920172001



# MUNICIPIO DE LOJA

## MEMORIA DE CALCULO - PLANILLA 8

AGOSTO 2018



CONTRATO: 2017 11 01 005 P04103

CONTRATISTA:

CONSORCIO AB LOJA

OBJETO:

"CONSTRUCCION DE LA PLANTA DE TRATAMIENTO DE AGUAS RESIDUALES PARA LA CIUDAD DE LOJA, PRIMERA ETAPA"

MONTO CONTRATO \$ 15.703.942,01

RUBRO	DESCRIPCIÓN	UNIDAD
PTAR009	Relleno compactado con compactador mecánico y material de mejoramiento	m3

### PRETRATAMIENTO

PK	AREA (m2)	DISTANCIA (m)	VOLUMEN (m3)
0+000,0	0,00	0	
0+007,0	18,85	7	65,98
0+010,5	21,50	3,5	70,61
0+021,1	21,50	10,6	227,90
0+027,5	20,14	6,4	133,25
0+030,0	0,00	2,5	25,18
Total a la fecha losa de desbaste			522,92
0+007	0,00	0	
0+008	3,04	1	1,52
0+019	3,05	11	33,47
0+020	0,00	1	1,52
Total a la fecha arqueta de salida			36,51
Total a la fecha pretratamiento			559,43

### RESUMEN DEL RUBRO PTAR 009, (m3)

CANTIDAD TOTAL A LA FECHA	559,43
CANTIDAD TOTAL ANTERIOR	0,00
CANTIDAD A PLANILLAR EN ESTE PERIODO	559,43
CANTIDAD CONTRATADA	734,16



JERONIMO DARQUEA CRUZ  
CONSORCIO AB LOJA  
CONTRATISTA.

CONSORCIO "LOJA VERDE Y SUSTENIBLE"  
FISCALIZACIÓN PTAR LOJA  
RUC: 1990920172001

JUAN FERNANDO AGUIRRE  
ING. DE CAMPO  
FISCALIZACIÓN.





## MUNICIPIO DE LOJA

### RESUMEN TOTAL A LA FECHA DEL RUBRO PTAR025

Junta de PVC de 22 cm



OBRAS: PROCESO: "CONSTRUCCIÓN DE LA PLANTA DE TRATAMIENTO DE AGUAS RESIDUALES PARA LA CIUDAD DE LOJA PRIMERA ETAPA"  
LICOI-ML-CAF-PRU-01-2017

CONTRATISTA: CONSORCIO AB LOJA  
MONTO: \$ 15.703.942,01  
ANTICIPO (30%): \$ 4.711.182,60

PLANILLA Nro.:  
PERIODO:

8  
DEL 01 AL 31 DE AGOSTO DEL 2018

UNIDAD	CANTIDADES		
	CONTRATADA	TOTAL ANTERIOR	ESTE PERIODO
PRETRATAMIENTO	112,90	114,30	156,71
DECANTACIÓN PRIMARIA	301,97		424,26
FILTROS PERCOLADORES	230,38		
DECANTACIÓN SECUNDARIA	270,55		
ESPESADO Y DESHIDRATACIÓN DE FANGOS	144,00		
DESINFECCIÓN	90,50		
SALA DE CONTROL Y OBRAS VARIAS	1.623,20		
COLECTOR MARGINAL			
TOTALES	2.773,50		695,27
		PENDIENTE DE EJECUTAR A LA FECHA	2.078,23

**Acciona btd**  
Agua  
**CONSORCIO AB LOJA**

*Amor*  
CONSORCIO "LOJA VERDE Y SUSTENTABLE"  
FISCALIZACIÓN PTAR LOJA  
RUC: 1990920172001



MUNICIPIO DE LOJA  
MEMORIA DE CALCULO - PLANILLA 8  
AGOSTO 2018



CONTRATO: 2017 11 01 005 P04103

CONTRATISTA: CONSORCIO AB LOJA

OBJETO: "CONSTRUCCION DE LA PLANTA DE TRATAMIENTO DE AGUAS RESIDUALES PARA LA CIUDAD DE LOJA,  
PRIMERA ETAPA"

MONTO CONTRATO \$ 15.703.942,01

RUBRO	DESCRIPCIÓN	UNIDAD
PTAR025	Junta de PVC de 22 cm	ml

JUNTA PVC EN MUROS PRETATAMIENTO

UBICACIÓN	DESCRIPCIÓN	LONGITUD(m)	UNIDADES	LONG.TOTAL
ARQUETA SALIDA	LOSA INFERIOR	3,00	2,00	6,00
		3,65	2	7,30
		3,00	2	6,00
		13,50	1	13,50
	ALZADO MURO	4,50	2	9,00
DESARENADOR	LOSA INFERIOR	18,80	2	37,60
		13,50	2	27,00
	ALZADOS	5,00	4	20,00
		13,50	1	13,50
DESBASTE	LOSA INFERIOR	8,60	2	17,20
		1,12	2	2,24
		1,31	2	2,62
		0,53	2	1,06
		9,10	1	9,10
BY-PASS	LOSA INFERIOR	1,90	1	1,90
		7,10	1	7,10
		2,00	1	2,00
		7,35	1	7,35
	ALZADOS	6,87	2	13,74
POZO DE GRUESOS	LOSA INFERIOR	6,00	2	12,00
		9,10	2	18,20
		2,00	1	2,00
		5,70	1	5,70
		5,90	1	5,90
	ALZADOS	3,30	2	6,60
POZO BOMBEO	LOSA INFERIOR	3,80	2	7,60
		4,40	2	8,80
		TOTAL	271,01	

RESUMEN PLANILLA(ml)

CANTIDAD TOTAL A LA FECHA	271,01
CANTIDAD TOTAL ANTERIOR	114,30
CANTIDAD PLANILLA 8	156,71
CANTIDAD CONTRATADA	112,90

**Acciona Agua**  
**CONSORCIO AB LOJA**

JERONIMO DARQUEA CRUZ  
CONSORCIO AB LOJA  
CONTRATISTA.

CONSORCIO "LOJA VERDE Y SUSTENTABLE"  
FISCALIZACIÓN PTAR LOJA  
RUC: 1990920172001

JUAN FERNANDO AGUIRRE  
ING. DE CAMPO  
FISCALIZACIÓN.



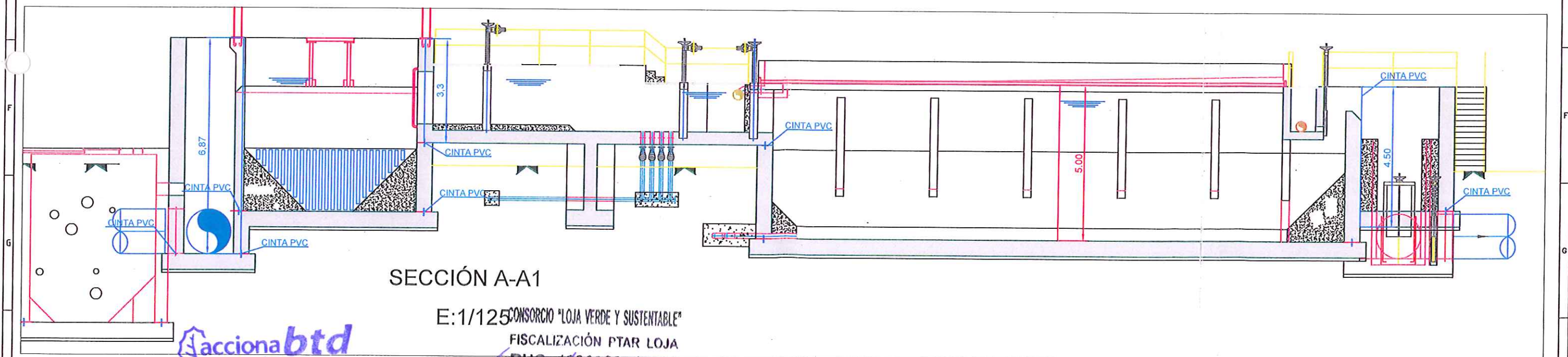
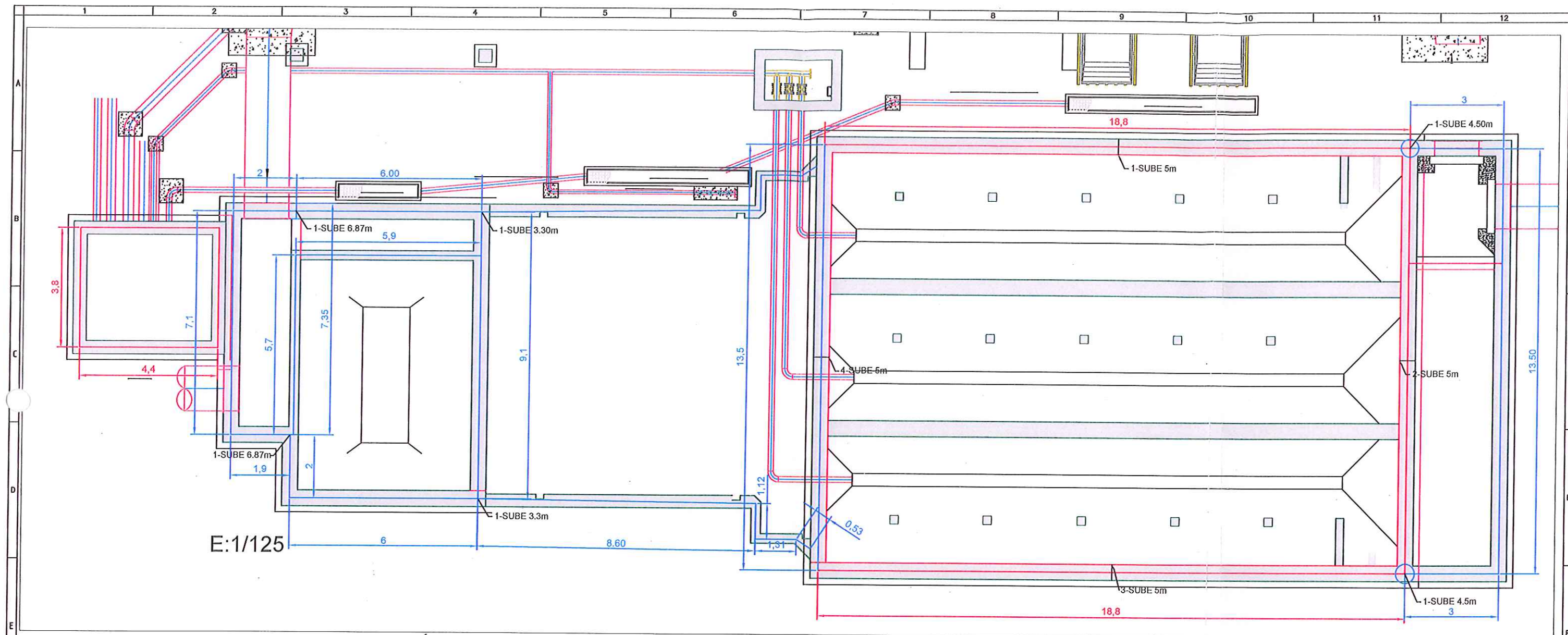

**acciona btd**  
Agua  
**CONSORCIO AB LOJA**

E:1/125 CONSORCIO "LOJA VERDE Y SUSTENTABLE"  
FISCALIZACIÓN PTAR LOJA  
RUC: 1990920172001

No.	REVISIÓN	DIB.	FECHA
1			
2			
3			
4			



Contratista



Diseñado	Consortio AB Loja
Dibujado	Consortio AB Loja
Revisado	Consortio AB Loja
Aprobado	Xavier Rodríguez
Escala	1/200

Proyecto	"CONSTRUCCIÓN DE LA PLANTA DE TRATAMIENTO DE AGUAS RESIDUALES PARA LA CIUDAD DE LOJA, PRIMERA ETAPA"
Título	CINTA PVC DE 22 PARA ESTANQUEIDAD EN MUROS DE PRETATAMIENTO
RUBRO	PTAR 025

Formato	Número Proyecto	Rev.
A3	EC04C1	
Hoja Número:		
Número de Plano		
1 DE 1		
Fase	Tipo	Área
Secuencia		





## MUNICIPIO DE LOJA

### RESUMEN TOTAL A LA FECHA DEL RUBRO PTAR001

Acero de refuerzo en barras fy = 4200 kg/cm2

OBRA: "CONSTRUCCIÓN DE LA PLANTA DE TRATAMIENTO DE AGUAS RESIDUALES PARA LA CIUDAD DE LOJA PRIMERA ETAPA"  
PROCESO: LICOI-WL-CAF-PRU-01-2017

CONTRATISTA: CONSORCIO AB LOJA  
MONTO: \$ 15.703.942,01  
ANTICIPO (30%): \$ 4.711.182,60



PLANILLA Nro.: 8  
PERIODO: DEL 01 AL 31 DE AGOSTO DEL 2018

UNIDAD	CANTIDADES		
	CONTRATADA	TOTAL ANTERIOR	ESTE PERIODO
PRETRATAMIENTO	44.195,68	70.480,69	
DECANTACIÓN PRIMARIA	83.859,45		
FILTROS PERCOLADORES	142.142,96		74.380,02
DECANTACIÓN SECUNDARIA	78.145,55		
ESPESADO Y DESHIDRATACIÓN DE FANGOS	44.538,36		
DESINFECCIÓN	25.799,92		
SALA DE CONTROL Y OBRAS VARIAS	268.107,26		
COLECTOR MARGINAL			
TOTALES	686.789,18		144.860,71
		PENDIENTE DE EJECUTAR A LA FECHA	541.928,47

**Acciona btd**  
Agua  
CONSORCIO AB LOJA

*[Firma]*

*[Firma]*  
CONSORCIO "LOJA VERDE Y SUSTENTABLE"  
FISCALIZACIÓN PTAR LOJA  
RUC: 1990920172001



MUNICIPIO DE LOJA  
MEMORIA DE CALCULO-PLANILLA 8  
AGOSTO 2018



CONTRATO: 2017 11 01 005 P04103

CONTRATISTA: CONSORCIO AB LOJA

OBJETO:

"CONSTRUCCION DE LA PLANTA DE TRATAMIENTO DE AGUAS RESIDUALES PARA LA CIUDAD DE LOJA,  
PRIMERA ETAPA"

CONSORCIO "LOJA VERDE Y SUSTENTABLE"  
MONEDERA CONTRATO: \$ 15.703.942,01

FISCALIZACIÓN PTAR LOJA  
UNIDAD  
RUC: 1990920172001

RUBRO	DESCRIPCIÓN
PTAR001	Acero de refuerzo en barras fy=4200kg/cm2

DECANTADOR PRIMARIO ESTRUCTURA 2

Posición	Separación	Ubicación	Elemento	Mc	TIPO	Φ	Nro	Dimensiones								Cuantificación			
								a	b	c	d	e	g	t	Lcorte	Ltotal	Peso/m	Peso T	
	cm	m	m	m	m	m	m	m	m	m	m	m	m	m	kg/m	kg			
ii	20	Radial	Inferior Solera	1	A	14	97	1,50	2,60	0,30					4,40	426,80	1,21	516,43	
ii	14	Concéntrico	Inferior Solera	2	O	14	2	3,14							3,14	6,28	1,21	7,60	
ii	20	Concéntrico	Inferior Solera	2	O	14	2	4,08							4,08	8,16	1,21	9,87	
ii	20	Concéntrico	Inferior Solera	2	O	14	2	5,34							5,34	10,68	1,21	12,92	
ii	20	Concéntrico	Inferior Solera	2	O	14	2	9,11							9,11	18,22	1,21	22,05	
ii	20	Concéntrico	Inferior Solera	2	O	14	2	7,85							7,85	15,70	1,21	19,00	
ii	20	Concéntrico	Inferior Solera	2	O	14	2	6,60							6,60	13,20	1,21	15,97	
ii	20	Concéntrico	Inferior Solera	2	O	14	2	14,14							14,14	28,28	1,21	34,22	
ii	20	Concéntrico	Inferior Solera	2	O	14	2	12,88							12,88	25,76	1,21	31,17	
ii	20	Concéntrico	Inferior Solera	2	O	14	2	11,62							11,62	23,24	1,21	28,12	
ii	20	Concéntrico	Inferior Solera	2	O	14	2	10,37							10,37	20,74	1,21	25,10	
ii	20	Concéntrico	Inferior Solera	2	O	14	2	15,71							15,71	31,42	1,21	38,02	
ii	20	Concéntrico	Inferior Solera	2	O	14	2	16,96							16,96	33,92	1,21	41,04	
ii	20	Concéntrico	Inferior Solera	2	O	14	2	17,91							17,91	35,82	1,21	43,34	
ii	20	Concéntrico	Inferior Solera	2	O	14	2	19,48							19,48	38,96	1,21	47,14	
ii	20	Radial	Superior Solera	3	B	14	97	0,30	2,05	0,24	0,28				2,87	278,39	1,21	336,85	
ii	20	Radial	Superior Solera	4	C	14	97	0,20	0,34	0,26	0,30				1,10	106,70	1,21	129,11	
ii	20	Radial	Superior Solera	5	I	14	97	1,70							1,70	164,90	1,21	199,53	
ii	20	Radial	Pared exterior Solera	6	D	14	89	1,45	0,34	0,15					1,94	172,66	1,21	208,92	
ii	20	Concéntrico	Anillo exterior	7	O	14	6	17,91							17,91	107,46	1,21	130,03	
ii	20	Radial	Arranque Pared Interior Solera	8	D	14	80	0,25	0,75	0,15					1,15	92,00	1,21	111,32	
ii	20	Concéntrico	Anillo Interior	9	O	14	6	16,02							16,02	96,12	1,21	116,31	
ii	20	Radial	Arranque Pared Exterior Tubo	10	L	10	20	0,25	0,20						0,45	9,00	0,62	5,58	
ii	20	Concéntrico	Anillo Exterior Tubo	11	O	8	27	4,08							4,08	110,16	0,39	42,96	
ii	20	Concéntrico	Anillo Interior Tubo	12	O	8	27	3,14							3,14	84,78	0,39	33,06	
ii	20	Radial	Inferior Losa Piso	13	L	12	270	6,00	0,25						6,25	1687,50	0,89	1501,88	
ii	20	Concéntrico	Inferior Piso	14	I	12	466	7,51							7,51	3499,66	0,89	3114,70	
ii	20	Concéntrico	Losa Piso Inferior	15	O	12	1	97,39							97,39	97,39	0,89	86,68	
ii	20	Concéntrico	Losa Piso Inferior	15	O	12	1	96,13							96,13	96,13	0,89	85,56	
ii	20	Concéntrico	Losa Piso Inferior	15	O	12	1	94,88							94,88	94,88	0,89	84,44	
ii	20	Concéntrico	Losa Piso Inferior	15	O	12	1	93,62							93,62	93,62	0,89	83,32	
ii	20	Concéntrico	Losa Piso Inferior	15	O	12	1	92,36							92,36	92,36	0,89	82,20	
ii	20	Concéntrico	Losa Piso Inferior	15	O	12	1	91,11							91,11	91,11	0,89	81,09	
ii	20	Concéntrico	Losa Piso Inferior	15	O	12	1	89,85							89,85	89,85	0,89	79,97	
ii	20	Concéntrico	Losa Piso Inferior	15	O	12	1	88,59							88,59	88,59	0,89	78,85	
ii	20	Concéntrico	Losa Piso Inferior	15	O	12	1	87,34							87,34	87,34	0,89	77,73	
ii	20	Concéntrico	Losa Piso Inferior	15	O	12	1	86,08							86,08	86,08	0,89	76,61	
ii	20	Concéntrico	Losa Piso Inferior	15	O	12	1	84,82							84,82	84,82	0,89	75,49	
ii	20	Concéntrico	Losa Piso Inferior	15	O	12	1	83,57							83,57	83,57	0,89	74,38	
ii	20	Concéntrico	Losa Piso Inferior	15	O	12	1	82,31							82,31	82,31	0,89	73,26	
ii	20	Concéntrico	Losa Piso Inferior	15	O	12	1	81,05							81,05	81,05	0,89	72,13	
ii	20	Concéntrico	Losa Piso Inferior	15	O	12	1	79,80							79,80	79,80	0,89	71,02	
ii	20	Concéntrico	Losa Piso Inferior	15	O	12	1	78,54							78,54	78,54	0,89	69,90	
ii	20	Concéntrico	Losa Piso Inferior	15	O	12	1	77,28							77,28	77,28	0,89	68,78	
ii	20	Concéntrico	Losa Piso Inferior	15	O	12	1	76,03							76,03	76,03	0,89	67,67	
ii	20	Concéntrico	Losa Piso Inferior	15	O	12	1	74,77							74,77	74,77	0,89	66,55	





# MUNICIPIO DE LOJA

## MEMORIA DE CALCULO-PLANILLA 8

AGOSTO 2018



CONTRATO: 2017 11 01 005 P04103

CONTRATO: CONSORCIO AB LOJA

OBJETO:

"CONSTRUCCION DE LA PLANTA DE TRATAMIENTO DE AGUAS RESIDUALES PARA LA CIUDAD DE LOJA"

PRIMERA ETAPA"

FISCALIZACIÓN PTAR 1001

RUC: 1990920172001

VALOR DEL CONTRATO \$ 15.703.942,01

RUBRO		DESCRIPCIÓN															UNIDAD		
PTAR001		Acero de refuerzo en barras fy=4200kg/cm2															kg		
DECANTADOR PRIMARIO ESTRUCTURA 2																			
Posición	Separación cm	Ubicación	Elemento	Mc	TIPO	Φ	Nro	Dimensiones								Cuantificación			
								a	b	c	d	e	g	t	Lcorte	Ltotal	Peso/m	Peso T	
						m		m	m	m	m	m	m	m	m	m	kg/m	kg	
ii	20	Concentrico	Losa Piso Inferior	15	O	12	1	73,51							73,51	73,51	0,89	65,42	
ii	20	Concentrico	Losa Piso Inferior	15	O	12	1	72,26							72,26	72,26	0,89	64,31	
ii	20	Concentrico	Losa Piso Inferior	15	O	12	1	71,00							71,00	71,00	0,89	63,19	
ii	20	Concentrico	Losa Piso Inferior	15	O	12	1	69,74							69,74	69,74	0,89	62,07	
ii	20	Concentrico	Losa Piso Inferior	15	O	12	1	68,49							68,49	68,49	0,89	60,96	
ii	20	Concentrico	Losa Piso Inferior	15	O	12	1	67,23							67,23	67,23	0,89	59,83	
ii	20	Concentrico	Losa Piso Inferior	15	O	12	1	65,97							65,97	65,97	0,89	58,71	
ii	20	Concentrico	Losa Piso Inferior	15	O	12	1	64,72							64,72	64,72	0,89	57,60	
ii	20	Concentrico	Losa Piso Inferior	15	O	12	1	63,46							63,46	63,46	0,89	56,48	
ii	20	Concentrico	Losa Piso Inferior	15	O	12	1	62,20							62,20	62,20	0,89	55,36	
ii	20	Concentrico	Losa Piso Inferior	15	O	12	1	60,95							60,95	60,95	0,89	54,25	
ii	20	Concentrico	Losa Piso Inferior	15	O	12	1	59,69							59,69	59,69	0,89	53,12	
ii	20	Concentrico	Losa Piso Inferior	15	O	12	1	58,43							58,43	58,43	0,89	52,00	
ii	20	Concentrico	Losa Piso Inferior	15	O	12	1	57,18							57,18	57,18	0,89	50,89	
ii	20	Concentrico	Losa Piso Inferior	15	O	12	1	55,92							55,92	55,92	0,89	49,77	
ii	20	Concentrico	Losa Piso Inferior	15	O	12	1	54,66							54,66	54,66	0,89	48,65	
ii	20	Concentrico	Losa Piso Inferior	15	O	12	1	53,41							53,41	53,41	0,89	47,53	
ii	20	Concentrico	Losa Piso Inferior	15	O	12	1	52,15							52,15	52,15	0,89	46,41	
ii	20	Concentrico	Losa Piso Inferior	15	O	12	1	50,89							50,89	50,89	0,89	45,29	
ii	20	Concentrico	Losa Piso Inferior	15	O	12	1	49,64							49,64	49,64	0,89	44,18	
ii	20	Concentrico	Losa Piso Inferior	15	O	12	1	48,38							48,38	48,38	0,89	43,06	
ii	20	Concentrico	Losa Piso Inferior	15	O	12	1	47,12							47,12	47,12	0,89	41,94	
ii	20	Concentrico	Losa Piso Inferior	15	O	12	1	45,87							45,87	45,87	0,89	40,82	
ii	20	Concentrico	Losa Piso Inferior	15	O	12	1	44,61							44,61	44,61	0,89	39,70	
ii	20	Concentrico	Losa Piso Inferior	15	O	12	1	43,35							43,35	43,35	0,89	38,58	
ii	20	Concentrico	Losa Piso Inferior	15	O	12	1	42,10							42,10	42,10	0,89	37,47	
ii	20	Concentrico	Losa Piso Inferior	15	O	12	1	40,84							40,84	40,84	0,89	36,35	
ii	20	Concentrico	Losa Piso Inferior	15	O	12	1	39,58							39,58	39,58	0,89	35,23	
ii	20	Concentrico	Losa Piso Inferior	15	O	12	1	38,33							38,33	38,33	0,89	34,11	
ii	20	Concentrico	Losa Piso Inferior	15	O	12	1	37,07							37,07	37,07	0,89	32,99	
ii	20	Concentrico	Losa Piso Inferior	15	O	12	1	35,81							35,81	35,81	0,89	31,87	
ii	20	Concentrico	Losa Piso Inferior	15	O	12	1	34,56							34,56	34,56	0,89	30,76	
ii	20	Concentrico	Losa Piso Inferior	15	O	12	1	33,30							33,30	33,30	0,89	29,64	
ii	20	Concentrico	Losa Piso Inferior	15	O	12	1	32,04							32,04	32,04	0,89	28,52	
ii	20	Concentrico	Losa Piso Inferior	15	O	12	1	30,79							30,79	30,79	0,89	27,40	
ii	20	Concentrico	Losa Piso Inferior	15	O	12	1	29,53							29,53	29,53	0,89	26,28	
ii	20	Concentrico	Losa Piso Inferior	15	O	12	1	28,28							28,28	28,28	0,89	25,17	
ii	20	Concentrico	Losa Piso Inferior	15	O	12	1	27,02							27,02	27,02	0,89	24,05	
ii	20	Concentrico	Losa Piso Inferior	15	O	12	1	25,76							25,76	25,76	0,89	22,93	
ii	20	Concentrico	Losa Piso Inferior	15	O	12	1	24,51							24,51	24,51	0,89	21,81	
ii	20	Concentrico	Losa Piso Inferior	15	O	12	1	23,25							23,25	23,25	0,89	20,69	
ii	20	Concentrico	Losa Piso Inferior	15	O	12	1	21,99							21,99	21,99	0,89	19,57	
ii	20	Concentrico	Losa Piso Inferior	15	O	12	1	20,74							20,74	20,74	0,89	18,46	
ii	20	Concentrico	Losa Piso Inferior	15	O	12	1	19,48							19,48	19,48	0,89	17,34	
ii	20	Concentrico	Losa Piso Inferior	15	O	12	1	18,22							18,22	18,22	0,89	16,22	
ii	20	Concentrico	Losa Piso Superior	15	O	12	1	97,39							97,39	97,39	0,89	86,68	
ii	20	Concentrico	Losa Piso Superior	15	O	12	1	96,13							96,13	96,13	0,89	85,56	
ii	20	Concentrico	Losa Piso Superior	15	O	12	1	94,88							94,88	94,88	0,89	84,44	
ii	20	Concentrico	Losa Piso Superior	15	O	12	1	93,62							93,62	93,62	0,89	83,32	
ii	20	Concentrico	Losa Piso Superior	15	O	12	1	92,36							92,36	92,36	0,89	82,20	
ii	20	Concentrico	Losa Piso Superior	15	O	12	1	91,11							91,11	91,11	0,89	81,09	
ii	20	Concentrico	Losa Piso Superior	15	O	12	1	89,85							89,85	89,85	0,89	79,97	
ii	20	Concentrico	Losa Piso Superior	15	O	12	1	88,59							88,59	88,59	0,89	78,85	
ii	20	Concentrico	Losa Piso Superior	15	O	12	1	87,34							87,34	87,34	0,89	77,73	
ii	20	Concentrico	Losa Piso Superior	15	O	12	1	86,08							86,08	86,08	0,89	76,61	
ii	20	Concentrico	Losa Piso Superior	15	O	12	1	84,82							84,82	84,82	0,89	75,49	
ii	20	Concentrico	Losa Piso Superior	15	O	12	1	83,57							83,57	83,57	0,89	74,38	
ii	20	Concentrico	Losa Piso Superior	15	O	12	1	82,31							82,31	82,31	0,89	73,26	
ii	20	Concentrico	Losa Piso Superior	15	O	12	1	81,05							81,05	81,05	0,89	72,13	
ii	20	Concentrico	Losa Piso Superior	15	O	12	1	79,80							79,80	79,80	0,89	71,02	
ii	20	Concentrico	Losa Piso Superior	15	O	12	1	78,54							78,54	78,54	0,89	69,90	
ii	20	Concentrico	Losa Piso Superior	15	O	12	1	77,28							77,28	77,28	0,89	68,78	
ii	20	Concentrico	Losa Piso Superior	15	O	12	1	76,03							76,03	76,03	0,89	67,67	
ii	20	Concentrico	Losa Piso Superior	15	O	12	1	74,77							74,77	74,77	0,89	66,55	
ii	20	Concentrico	Losa Piso Superior	15	O	12	1	73,51							73,51	73,51	0,89	65,42	
ii	20	Concentrico	Losa Piso Superior	15	O	12	1	72,26							72,26	72,26	0,89	64,31	
ii	20	Concentrico	Losa Piso Superior	15	O	12	1	71,00							71,00	71,00	0,89	63,19	





# MUNICIPIO DE LOJA

## MEMORIA DE CALCULO-PLANILLA 8

AGOSTO 2018

CONSORCIO LOJA VERDE Y SUSTENTABLE  
FISCALIZACIÓN PTAR LOJA  
RUC: 1990920172001  
CONTRATISTA: CONSORCIO AB LOJA  
MONTO CONTRATO \$ 15.703.942,01

CONTRATO: 2017 11 01 005 P04103

OBJETO: "CONSTRUCCION DE LA PLANTA DE TRATAMIENTO DE AGUAS RESIDUALES PARA LA CIUDAD DE LOJA PRIMERA ETAPA"

RUBRO		DESCRIPCIÓN																UNIDAD	
PTAR001		Acero de refuerzo en barras fy=4200kg/cm2																kg	
DECANTADOR PRIMARIO ESTRUCTURA 2																			
Ítem	Separa ción cm	Ubicación	Elemento	Mc	TIPO	Φ mm	Nro	Dimensiones								Cuantificación			
								a	b	c	d	e	g	t	Lcorte	Ltotal	Peso/m	Peso T	
								m	m	m	m	m	m	m	m	m	kg/m	kg	
ii	20	Concentrico	Losa Piso Superior	15	O	12	1	69,74							69,74	69,74	0,89	62,07	
ii	20	Concentrico	Losa Piso Superior	15	O	12	1	68,49							68,49	68,49	0,89	60,96	
ii	20	Concentrico	Losa Piso Superior	15	O	12	1	67,23							67,23	67,23	0,89	59,83	
ii	20	Concentrico	Losa Piso Superior	15	O	12	1	65,97							65,97	65,97	0,89	58,71	
ii	20	Concentrico	Losa Piso Superior	15	O	12	1	64,72							64,72	64,72	0,89	57,60	
ii	20	Concentrico	Losa Piso Superior	15	O	12	1	63,46							63,46	63,46	0,89	56,48	
ii	20	Concentrico	Losa Piso Superior	15	O	12	1	62,20							62,20	62,20	0,89	55,36	
ii	20	Concentrico	Losa Piso Superior	15	O	12	1	60,95							60,95	60,95	0,89	54,25	
ii	20	Concentrico	Losa Piso Superior	15	O	12	1	59,69							59,69	59,69	0,89	53,12	
ii	20	Concentrico	Losa Piso Superior	15	O	12	1	58,43							58,43	58,43	0,89	52,00	
ii	20	Concentrico	Losa Piso Superior	15	O	12	1	57,18							57,18	57,18	0,89	50,89	
ii	20	Concentrico	Losa Piso Superior	15	O	12	1	55,92							55,92	55,92	0,89	49,77	
ii	20	Concentrico	Losa Piso Superior	15	O	12	1	54,66							54,66	54,66	0,89	48,65	
ii	20	Concentrico	Losa Piso Superior	15	O	12	1	53,41							53,41	53,41	0,89	47,53	
ii	20	Concentrico	Losa Piso Superior	15	O	12	1	52,15							52,15	52,15	0,89	46,41	
ii	20	Concentrico	Losa Piso Superior	15	O	12	1	50,89							50,89	50,89	0,89	45,29	
ii	20	Concentrico	Losa Piso Superior	15	O	12	1	49,64							49,64	49,64	0,89	44,18	
ii	20	Concentrico	Losa Piso Superior	15	O	12	1	48,38							48,38	48,38	0,89	43,06	
ii	20	Concentrico	Losa Piso Superior	15	O	12	1	47,12							47,12	47,12	0,89	41,94	
ii	20	Concentrico	Losa Piso Superior	15	O	12	1	45,87							45,87	45,87	0,89	40,82	
ii	20	Concentrico	Losa Piso Superior	15	O	12	1	44,61							44,61	44,61	0,89	39,70	
ii	20	Concentrico	Losa Piso Superior	15	O	12	1	43,35							43,35	43,35	0,89	38,58	
ii	20	Concentrico	Losa Piso Superior	15	O	12	1	42,10							42,10	42,10	0,89	37,47	
ii	20	Concentrico	Losa Piso Superior	15	O	12	1	40,84							40,84	40,84	0,89	36,35	
ii	20	Concentrico	Losa Piso Superior	15	O	12	1	39,58							39,58	39,58	0,89	35,23	
ii	20	Concentrico	Losa Piso Superior	15	O	12	1	38,33							38,33	38,33	0,89	34,11	
ii	20	Concentrico	Losa Piso Superior	15	O	12	1	37,07							37,07	37,07	0,89	32,99	
ii	20	Concentrico	Losa Piso Superior	15	O	12	1	35,81							35,81	35,81	0,89	31,87	
ii	20	Concentrico	Losa Piso Superior	15	O	12	1	34,56							34,56	34,56	0,89	30,76	
ii	20	Concentrico	Losa Piso Superior	15	O	12	1	33,30							33,30	33,30	0,89	29,64	
ii	20	Concentrico	Losa Piso Superior	15	O	12	1	32,04							32,04	32,04	0,89	28,52	
ii	20	Concentrico	Losa Piso Superior	15	O	12	1	30,79							30,79	30,79	0,89	27,40	
ii	20	Concentrico	Losa Piso Superior	15	O	12	1	29,53							29,53	29,53	0,89	26,28	
ii	20	Concentrico	Losa Piso Superior	15	O	12	1	28,28							28,28	28,28	0,89	25,17	
ii	20	Concentrico	Losa Piso Superior	15	O	12	1	27,02							27,02	27,02	0,89	24,05	
ii	20	Concentrico	Losa Piso Superior	15	O	12	1	25,76							25,76	25,76	0,89	22,93	
ii	20	Concentrico	Losa Piso Superior	15	O	12	1	24,51							24,51	24,51	0,89	21,81	
ii	20	Concentrico	Losa Piso Superior	15	O	12	1	23,25							23,25	23,25	0,89	20,69	
ii	20	Concentrico	Losa Piso Superior	15	O	12	1	21,99							21,99	21,99	0,89	19,57	
ii	20	Concentrico	Losa Piso Superior	15	O	12	1	20,74							20,74	20,74	0,89	18,46	
ii	20	Concentrico	Losa Piso Superior	15	O	12	1	19,48							19,48	19,48	0,89	17,34	
ii	20	Concentrico	Losa Piso Superior	15	O	12	1	18,22							18,22	18,22	0,89	16,22	
ii	20	Radial	Superior Losa Piso	16	L	12	488	11,00	0,35	0,25					11,60	5660,80	0,89	5038,11	
ii	20	Radial	Superior Losa Piso	17	L	12	488	3,00	0,25						3,25	1586,00	0,89	1411,54	
ii	20	Radial	Refuerzo Inferior talon	18	L	12	488	2,30	0,30						2,60	1268,80	0,89	1129,23	
ii	20	Radial	Refuerzo Superior talon	19	C	12	488	0,20	0,35	0,30	0,30				1,15	561,20	0,89	499,47	
ii	20	Radial	Refuerzo Talon	20	I	12	488	1,60							1,60	780,80	0,89	694,91	
ii	20	Radial	Arranque Parante Exterior Pared	21	L	12	479	0,35	0,25						0,60	287,40	0,89	255,79	
ii	20	Radial	Arranque Parante Interior Pared	21	L	12	472	0,35	0,25						0,60	283,20	0,89	252,05	
ii	20	Radial	Parante Exterior Pared	21	L	12	479	4,10	0,20						4,30	2059,70	0,89	1833,13	
ii	20	Radial	Parante Interior Pared	21	L	12	472	4,10	0,20						4,30	2029,60	0,89	1806,34	
ii	20	Concentrico	Anillo exterior Pared	22	O	12	42	95,82							95,82	4024,44	0,89	3581,75	
ii	20	Concentrico	Anillo Interior Pared	23	O	12	42	94,56							94,56	3971,52	0,89	3534,65	
ii	20	Radial	Parante Exterior Tubo	24	L	10	20	5,14	0,20						5,34	106,80	0,62	66,22	
ii	20	Radial	Parante Interior Tubo	25	L	10	15	5,14	0,20						5,34	80,10	0,62	49,66	
ii	20	Radial	Losa Inferior Canal	26	E	10	479	0,10	1,15	1,00	0,20				2,45	1173,55	0,62	727,60	
ii	20	Radial	Losa Superior Canal	27	F	12	479	0,20	0,95	0,20					1,35	646,65	0,89	575,52	
ii	20	Concentrico	Anillo Superior Canal	28	O	10	1	93,31							93,31	93,31	0,62	57,85	
ii	20	Concentrico	Anillo Superior Canal	28	O	10	1	92,36							92,36	92,36	0,62	57,26	
ii	20	Concentrico	Anillo Superior Canal	28	O	10	1	91,42							91,42	91,42	0,62	56,68	
ii	20	Concentrico	Anillo Superior Canal	28	O	10	1	90,48							90,48	90,48	0,62	56,10	
ii	20	Concentrico	Anillo Superior Canal	28	O	10	1	89,54							89,54	89,54	0,62	55,51	
ii	20	Concentrico	Anillo Inferior Canal	28	O	10	1	93,31							93,31	93,31	0,62	57,85	
ii	20	Concentrico	Anillo Inferior Canal	28	O	10	1	92,36							92,36	92,36	0,62	57,26	
ii	20	Concentrico	Anillo Inferior Canal	28	O	10	1	91,42							91,42	91,42	0,62	56,68	
ii	20	Concentrico	Anillo Inferior Canal	28	O	10	1	90,48							90,48	90,48	0,62	56,10	
ii	20	Concentrico	Anillo Inferior Canal	28	O	10	1	89,54							89,54	89,54	0,62	55,51	





# MUNICIPIO DE LOJA

## MEMORIA DE CALCULO-PLANILLA 8

AGOSTO 2018



CONTRATO: 2017 11 01 005 P04103

CONTRATISTA: CONSORCIO AB LOJA

OBJETO: "CONSTRUCCION DE LA PLANTA DE TRATAMIENTO DE AGUAS RESIDUALES PARA LA CIUDAD DE LOJA, PRIMERA ETAPA"

MONTO CONTRATO \$ 15.703.942,01

RUBRO		DESCRIPCIÓN													UNIDAD				
PTAR001		Acero de refuerzo en barras fy=4200kg/cm2													kg				
DECANTADOR PRIMARIO ESTRUCTURA 2																			
Posición	Separación	Ubicación	Elemento	Mc	TIPO	Φ	Nro	Dimensiones								Cuantificación			
								a	b	c	d	e	g	t	Lcorte	Ltotal	Peso/m	Peso T	
	cm	m	m	m	m	m	m	m	m	m	m	m	m	kg/m	kg				
ii	20	Concentrico	Anillo interior Pared Canal	28	O	10	6	90,48							90,48	542,88	0,62	336,59	
ii	20	Concentrico	Anillo Exterior Pared Canal	28	O	10	7	89,54							89,54	626,78	0,62	388,60	
ii	20	Radial	Parante Pared Interior Canal	29	G	10	450	0,15	0,90	0,25					1,30	585,00	0,62	362,70	
I	20	Caja recoleccion	Inferior Longitudinal	30	C	14	7	0,30	2,60	0,30					3,20	22,40	1,21	27,10	
I	20	Caja recoleccion	Inferior Transversal	31	L	14	14	3,57	0,30						3,87	54,18	1,21	65,56	
II	20	Caja recoleccion	Superior	32	H	14	7	0,15	0,35	1,08	0,35	0,15			2,08	14,56	1,21	17,62	
II	20	Caja recoleccion	Refuerzo Talon	19	C	12	28	0,20	0,35	0,30	0,30				1,15	32,20	0,89	28,66	
II	20	Caja recoleccion	Refuerzo Talon	20	I	12	7	2,44							2,44	17,08	0,89	15,20	
II	20	Caja recoleccion	Refuerzo Talon	20	I	12	14	2,91							2,91	40,74	0,89	36,26	
I	20	Caja recoleccion	Arranque Pared	21	L	12	62	0,35	0,25						0,60	37,20	0,89	33,11	
I	20	Caja recoleccion	Parante	33	L	12	62	4,15	0,25						4,40	272,80	0,89	242,79	
II	20	Caja recoleccion	Horizontal exterior	34	C	12	22	1,50	2,60	1,50					5,60	123,20	0,89	109,65	
II	20	Caja recoleccion	Horizontal interior	35	C	12	22	1,35	2,20	1,35					4,90	107,80	0,89	95,94	
																37190,01			

La Estructura N°1 del decantador primario es exactamente igual a la Estructura N° 2, por lo que se considera no necesario repetir los cálculos; y el valor de la Estructura N° 2 se multiplicara por dos para obtener el peso total del acero en Decantación Primaria. De igual manera se procede con la cantidad de traslapes, es decir multiplicamos 995,43 por 2 = 1990,86 Kg

RESUMEN DEL RUBRO PTAR001, (Kg)	
CANTIDAD TOTAL A LA FECHA EN DP	74380,02
CANTIDAD TOTAL ANTERIOR EN DP	0,00
CANTIDAD A PLANILLAR EN ESTE PERIODO	74380,02
TRASLAPES HORIZONTALES PENDIENTES DE COBRO A ORIGEN	1990,86
ESPERAS VERTICALES EN MURO PENDIENTES DE COBRO A ORIGEN	2425,82
TOTAL ACERO PENDIENTE DE COBRO EN DECANTACIÓN PRIMARIA	4416,68
CANTIDAD CONTRATADA EN DECANTACIÓN PRIMARIA	83859,45

**Acciona btd**  
Agua  
**CONSORCIO AB LOJA**

JERONIMO DARQUEA CRUZ  
CONSORCIO AB LOJA  
CONTRATISTA.

CONSORCIO "LOJA VERDE Y SUSTENTABLE"  
FISCALIZACIÓN PTAR LOJA  
RUC: 1990920172001

JUAN FERNANDO AGUIRR  
ING. DE CAMPO  
FISCALIZACIÓN.

[illegible]

CONSORCIO "LOJA VERDE Y SUSTENTABLE"  
FISCALIZACIÓN PTAR LOJA  
RUC: 1990920172001

Impf.





# MUNICIPIO DE LOJA

## MEMORIA DE CALCULO-PLANILLA 8

AGOSTO 2018



CONTRATO: 2017 11 01 005 P04103

CONTRATISTA: CONSORCIO AB LOJA

OBJETO: "CONSTRUCCION DE LA PLANTA DE TRATAMIENTO DE AGUAS RESIDUALES PARA LA CIUDAD DE LOJA, PRIMERA ETAPA"

MONTO CONTRATO \$ 15.703.942,01

RUBRO	DESCRIPCIÓN	UNIDAD
PTAR001	Acero de refuerzo en barras fy=4200kg/cm2	

CALCULO DE TRASLAPES EN DECANTADOR PRIMARIO N° 2									
Mc	Φ	Cant. Elementos	Posición	Criterio separación	Nro Traslapes	L. Traslape	L. Total Traslape	Peso/m	Peso T
	mm							kg/m	kg
1	14	97	ii						
15	12	1	ii	Menor a 10 Φ	4	0,85	3,4	0,89	3,026
15	12	1	ii	Menor a 10 Φ	4	0,85	3,4	0,89	3,026
15	12	1	ii	Menor a 10 Φ	4	0,85	3,4	0,89	3,026
15	12	1	ii	Menor a 10 Φ	4	0,85	3,4	0,89	3,026
15	12	1	ii	Menor a 10 Φ	4	0,85	3,4	0,89	3,026
15	12	1	ii	Menor a 10 Φ	4	0,85	3,4	0,89	3,026
15	12	1	ii	Menor a 10 Φ	4	0,85	3,4	0,89	3,026
15	12	1	ii	Menor a 10 Φ	4	0,85	3,4	0,89	3,026
15	12	1	ii	Menor a 10 Φ	4	0,85	3,4	0,89	3,026
15	12	1	ii	Menor a 10 Φ	3	0,85	2,55	0,89	2,2695
15	12	1	ii	Menor a 10 Φ	3	0,85	2,55	0,89	2,2695
15	12	1	ii	Menor a 10 Φ	3	0,85	2,55	0,89	2,2695
15	12	1	ii	Menor a 10 Φ	3	0,85	2,55	0,89	2,2695
15	12	1	ii	Menor a 10 Φ	3	0,85	2,55	0,89	2,2695
15	12	1	ii	Menor a 10 Φ	3	0,85	2,55	0,89	2,2695
15	12	1	ii	Menor a 10 Φ	3	0,85	2,55	0,89	2,2695
15	12	1	ii	Menor a 10 Φ	3	0,85	2,55	0,89	2,2695
15	12	1	ii	Menor a 10 Φ	3	0,85	2,55	0,89	2,2695
15	12	1	ii	Menor a 10 Φ	2	0,85	1,7	0,89	1,513
15	12	1	ii	Menor a 10 Φ	2	0,85	1,7	0,89	1,513
15	12	1	ii	Menor a 10 Φ	2	0,85	1,7	0,89	1,513
15	12	1	ii	Menor a 10 Φ	2	0,85	1,7	0,89	1,513
15	12	1	ii	Menor a 10 Φ	2	0,85	1,7	0,89	1,513
15	12	1	ii	Menor a 10 Φ	2	0,85	1,7	0,89	1,513
15	12	1	ii	Menor a 10 Φ	2	0,85	1,7	0,89	1,513
15	12	1	ii	Menor a 10 Φ	2	0,85	1,7	0,89	1,513
15	12	1	ii	Menor a 10 Φ	2	0,85	1,7	0,89	1,513
15	12	1	ii	Menor a 10 Φ	2	0,85	1,7	0,89	1,513
15	12	1	ii	Menor a 10 Φ	1	0,85	0,85	0,89	0,7565
15	12	1	ii	Menor a 10 Φ	1	0,85	0,85	0,89	0,7565
15	12	1	ii	Menor a 10 Φ	1	0,85	0,85	0,89	0,7565
15	12	1	ii	Menor a 10 Φ	1	0,85	0,85	0,89	0,7565
15	12	1	ii	Menor a 10 Φ	1	0,85	0,85	0,89	0,7565
15	12	1	ii	Menor a 10 Φ	8	0,85	6,8	0,89	6,052
15	12	1	ii	Menor a 10 Φ	8	0,85	6,8	0,89	6,052
15	12	1	ii	Menor a 10 Φ	7	0,85	5,95	0,89	5,2955
15	12	1	ii	Menor a 10 Φ	7	0,85	5,95	0,89	5,2955
15	12	1	ii	Menor a 10 Φ	7	0,85	5,95	0,89	5,2955
15	12	1	ii	Menor a 10 Φ	7	0,85	5,95	0,89	5,2955
15	12	1	ii	Menor a 10 Φ	7	0,85	5,95	0,89	5,2955
15	12	1	ii	Menor a 10 Φ	7	0,85	5,95	0,89	5,2955
15	12	1	ii	Menor a 10 Φ	7	0,85	5,95	0,89	5,2955
15	12	1	ii	Menor a 10 Φ	7	0,85	5,95	0,89	5,2955
15	12	1	ii	Menor a 10 Φ	7	0,85	5,95	0,89	5,2955
15	12	1	ii	Menor a 10 Φ	6	0,85	5,1	0,89	4,539
15	12	1	ii	Menor a 10 Φ	6	0,85	5,1	0,89	4,539
15	12	1	ii	Menor a 10 Φ	6	0,85	5,1	0,89	4,539
15	12	1	ii	Menor a 10 Φ	6	0,85	5,1	0,89	4,539
15	12	1	ii	Menor a 10 Φ	6	0,85	5,1	0,89	4,539
15	12	1	ii	Menor a 10 Φ	6	0,85	5,1	0,89	4,539
15	12	1	ii	Menor a 10 Φ	6	0,85	5,1	0,89	4,539
15	12	1	ii	Menor a 10 Φ	6	0,85	5,1	0,89	4,539
15	12	1	ii	Menor a 10 Φ	6	0,85	5,1	0,89	4,539
15	12	1	ii	Menor a 10 Φ	5	0,85	4,25	0,89	3,7825
15	12	1	ii	Menor a 10 Φ	5	0,85	4,25	0,89	3,7825
15	12	1	ii	Menor a 10 Φ	5	0,85	4,25	0,89	3,7825

CONSORCIO "LOJA VERDE Y SUSTENTABLE"  
FISCALIZACIÓN PTAR LOJA  
RUC: 1990920172001

*[Handwritten signature]*



## MUNICIPIO DE LOJA

## MEMORIA DE CALCULO-PLANILLA 8

AGOSTO 2018



CONTRATO: 2017 11 01 005 P04103

CONTRATISTA: CONSORCIO AB LOJA

OBJETO: "CONSTRUCCION DE LA PLANTA DE TRATAMIENTO DE AGUAS RESIDUALES PARA LA CIUDAD DE LOJA, PRIMERA ETAPA"

MONTO CONTRATO \$ 15.703.942,01

RUBRO	DESCRIPCIÓN	UNIDAD
PTAR001	Acero de refuerzo en barras fy=4200kg/cm2	

CALCULO DE TRASLAPES EN DECANTADOR PRIMARIO N° 2									
Mc	Φ	Cant. Elementos	Posición	Criterio separación	Nro Traslapes	L. Traslape	L. Total Traslape	Peso/m	Peso T
								kg/m	kg
1	14	97	ii						
15	12	1	ii	Menor a 10 Φ	5	0,85	4,25	0,89	3,7825
15	12	1	ii	Menor a 10 Φ	5	0,85	4,25	0,89	3,7825
15	12	1	ii	Menor a 10 Φ	5	0,85	4,25	0,89	3,7825
15	12	1	ii	Menor a 10 Φ	5	0,85	4,25	0,89	3,7825
15	12	1	ii	Menor a 10 Φ	5	0,85	4,25	0,89	3,7825
15	12	1	ii	Menor a 10 Φ	5	0,85	4,25	0,89	3,7825
15	12	1	ii	Menor a 10 Φ	5	0,85	4,25	0,89	3,7825
15	12	1	ii	Menor a 10 Φ	4	0,85	3,4	0,89	3,026
15	12	1	ii	Menor a 10 Φ	4	0,85	3,4	0,89	3,026
15	12	1	ii	Menor a 10 Φ	4	0,85	3,4	0,89	3,026
15	12	1	ii	Menor a 10 Φ	4	0,85	3,4	0,89	3,026
15	12	1	ii	Menor a 10 Φ	4	0,85	3,4	0,89	3,026
15	12	1	ii	Menor a 10 Φ	4	0,85	3,4	0,89	3,026
15	12	1	ii	Menor a 10 Φ	4	0,85	3,4	0,89	3,026
15	12	1	ii	Menor a 10 Φ	4	0,85	3,4	0,89	3,026
15	12	1	ii	Menor a 10 Φ	4	0,85	3,4	0,89	3,026
15	12	1	ii	Menor a 10 Φ	3	0,85	2,55	0,89	2,2695
15	12	1	ii	Menor a 10 Φ	3	0,85	2,55	0,89	2,2695
15	12	1	ii	Menor a 10 Φ	3	0,85	2,55	0,89	2,2695
15	12	1	ii	Menor a 10 Φ	3	0,85	2,55	0,89	2,2695
15	12	1	ii	Menor a 10 Φ	3	0,85	2,55	0,89	2,2695
15	12	1	ii	Menor a 10 Φ	3	0,85	2,55	0,89	2,2695
15	12	1	ii	Menor a 10 Φ	3	0,85	2,55	0,89	2,2695
15	12	1	ii	Menor a 10 Φ	3	0,85	2,55	0,89	2,2695
15	12	1	ii	Menor a 10 Φ	3	0,85	2,55	0,89	2,2695
15	12	1	ii	Menor a 10 Φ	2	0,85	1,7	0,89	1,513
15	12	1	ii	Menor a 10 Φ	2	0,85	1,7	0,89	1,513
15	12	1	ii	Menor a 10 Φ	2	0,85	1,7	0,89	1,513
15	12	1	ii	Menor a 10 Φ	2	0,85	1,7	0,89	1,513
15	12	1	ii	Menor a 10 Φ	2	0,85	1,7	0,89	1,513
15	12	1	ii	Menor a 10 Φ	2	0,85	1,7	0,89	1,513
15	12	1	ii	Menor a 10 Φ	2	0,85	1,7	0,89	1,513
15	12	1	ii	Menor a 10 Φ	2	0,85	1,7	0,89	1,513
15	12	1	ii	Menor a 10 Φ	2	0,85	1,7	0,89	1,513
15	12	1	ii	Menor a 10 Φ	2	0,85	1,7	0,89	1,513
15	12	1	ii	Menor a 10 Φ	1	0,85	0,85	0,89	0,7565
15	12	1	ii	Menor a 10 Φ	1	0,85	0,85	0,89	0,7565
15	12	1	ii	Menor a 10 Φ	1	0,85	0,85	0,89	0,7565
15	12	1	ii	Menor a 10 Φ	1	0,85	0,85	0,89	0,7565
15	12	1	ii	Menor a 10 Φ	1	0,85	0,85	0,89	0,7565
16	12	488	ii					0,89	
17	12	488	ii					0,89	
18	12	488	ii					0,89	
19	12	488	ii					0,89	
20	12	488	ii					0,89	
21	12	479	ii					0,89	
21	12	472	ii					0,89	
21	12	479	ii					0,89	
21	12	472	ii					0,89	
22	12	42	ii	Menor a 10 Φ	7	0,85	5,95	0,89	222,411
23	12	42	ii	Menor a 10 Φ	7	0,85	5,95	0,89	222,411
24	10	20	ii					0,62	
25	10	15	ii					0,62	
26	10	479	ii					0,62	
27	12	479	ii					0,89	
28	10	1	ii	Menor a 10 Φ	7	0,7	4,9	0,62	3,038
28	10	1	ii	Menor a 10 Φ	7	0,7	4,9	0,62	3,038

CONSORCIO "LOJA VERDE Y SUSTENTABLE"  
FISCALIZACIÓN PTAR LOJA  
RUC: 1990920172001





# MUNICIPIO DE LOJA

## MEMORIA DE CALCULO-PLANILLA 8

AGOSTO 2018



CONTRATO: 2017 11 01 005 P04103

CONTRATISTA: CONSORCIO AB LOJA

OBJETO: "CONSTRUCCION DE LA PLANTA DE TRATAMIENTO DE AGUAS RESIDUALES PARA LA CIUDAD DE LOJA, PRIMERA ETAPA"

MONTO CONTRATO \$ 15.703.942,01

RUBRO	DESCRIPCIÓN	UNIDAD
PTAR001	Acero de refuerzo en barras fy=4200kg/cm2	

CALCULO DE TRASLAPES EN DECANTADOR PRIMARIO N° 2									
Mc	Φ	Cant. Elementos	Posición	Criterio separación	Nro Traslapes	L. Traslape	L. Total Traslape	Peso/m	Peso T
								kg/m	kg
1	14	97	ii						
28	10	1	ii	Menor a 10 Φ	7	0,7	4,9	0,62	3,038
28	10	1	ii	Menor a 10 Φ	7	0,7	4,9	0,62	3,038
28	10	1	ii	Menor a 10 Φ	7	0,7	4,9	0,62	3,038
28	10	1	ii	Menor a 10 Φ	7	0,7	4,9	0,62	3,038
28	10	1	ii	Menor a 10 Φ	7	0,7	4,9	0,62	3,038
28	10	1	ii	Menor a 10 Φ	7	0,7	4,9	0,62	3,038
28	10	1	ii	Menor a 10 Φ	7	0,7	4,9	0,62	3,038
28	10	1	ii	Menor a 10 Φ	7	0,7	4,9	0,62	3,038
28	10	6	ii	Menor a 10 Φ	7	0,7	4,9	0,62	18,228
28	10	7	ii	Menor a 10 Φ	7	0,7	4,9	0,62	21,266
29	10	450	ii					0,62	
30	14	7	I					1,21	
31	14	14	I					1,21	
32	14	7	II					1,21	
19	12	28	II					0,89	
20	12	7	II					0,89	
20	12	14	II					0,89	
21	12	62	I					0,89	
33	12	62	I					0,89	
34	12	22	II					0,89	
35	12	22	II					0,89	
TOTAL TRASLAPES DECANTACIÓN PRIMARIA ESTRUCTURA 2									995,43

**Acciona Agua btd**  
CONSORCIO AB LOJA

JERONIMO DARQUEA CRUZ  
CONSORCIO AB LOJA  
CONTRATISTA.

CONSORCIO "LOJA VERDE Y SUSTENTABLE"  
FISCALIZACIÓN PTAR LOJA  
RUC: 1990920172001

JUAN FERNANDO AGUIRRE  
ING. DE CAMPO  
FISCALIZACIÓN.







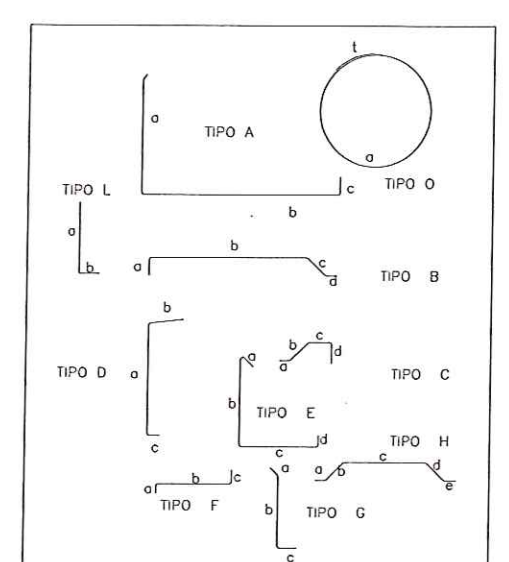

Formato	Número Proyecto	Rev.
A3	EC04C1	
Hoja Número:		
Número de Plano		
2/3		
Fase	Tipo	Área
		Secuencia



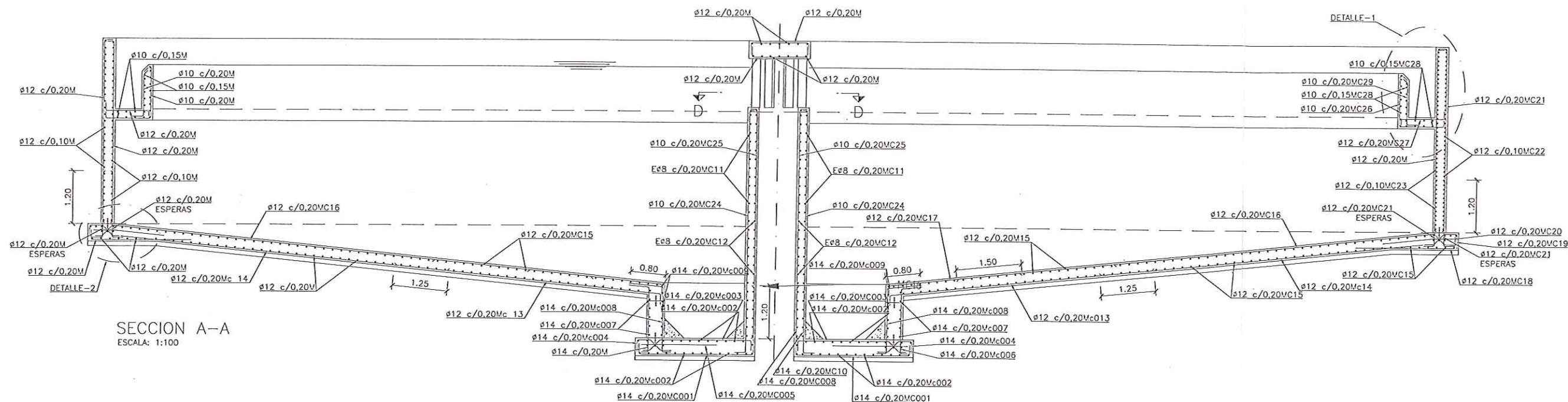

SECCION A-A  
ESCALA: 1:100

SECCION TRANSVERSAL

ESCALA: 1:100

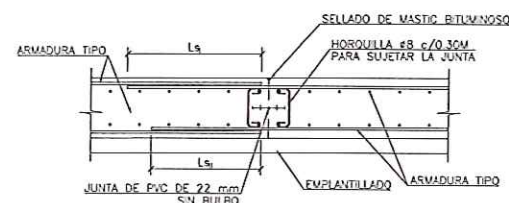

DETALLE JUNTA DE CONSTRUCCION EN LOSA DE FONDO  
ESCALA: 1:40

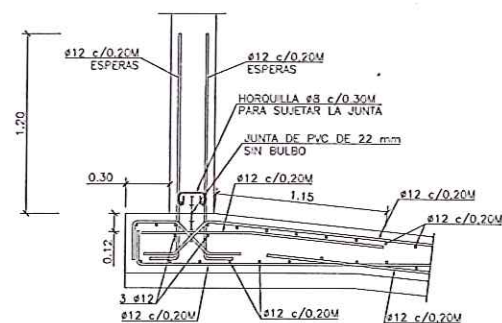

DETALLE JUNTA EN ARRANQUE DE MURO  
ESCALA: 1:40

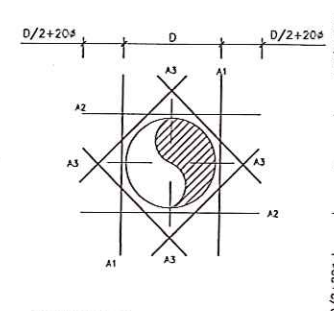

EN CADA PARAMENTO:  
A1 = 1/2 ARMADURA CORTADA, MINIMO 1 CM2  
A2 = 1/2 ARMADURA CORTADA, MINIMO 1 CM2  
A3 = SERA IGUAL AL MAYOR DE A1, A2 o 1 CM2

DETALLE DE PASAMUROS  
ESCALA: 1:20

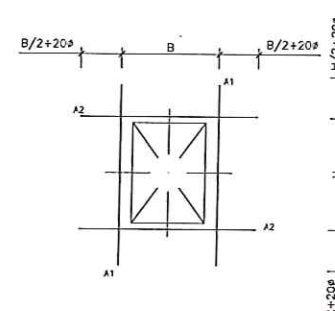

EN CADA PARAMENTO:  
A1 = 1/2 ARMADURA CORTADA, MINIMO 1 CM2  
A2 = 1/2 ARMADURA CORTADA, MINIMO 1 CM2  
A3 = SERA IGUAL AL MAYOR DE A1, A2 o 1 CM2

DETALLE DE PASAMUROS  
ESCALA: 1:20

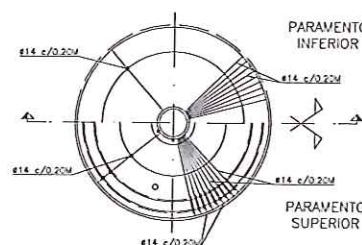

PLANTA CIMENTACION  
NIVEL +1984.66  
ESCALA: 1:100

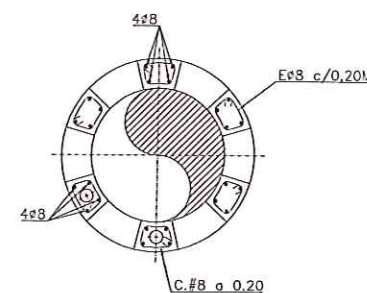

SECCION D-D  
ESCALA: 1:50

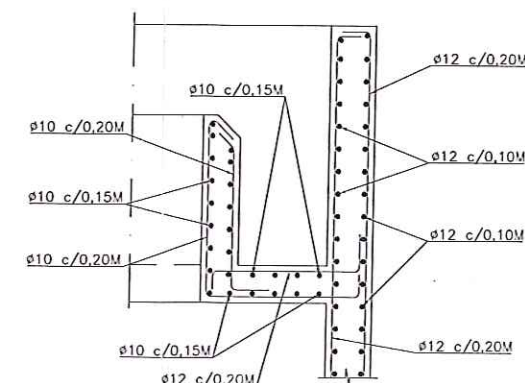

DETALLE-1  
ESCALA: 1:50

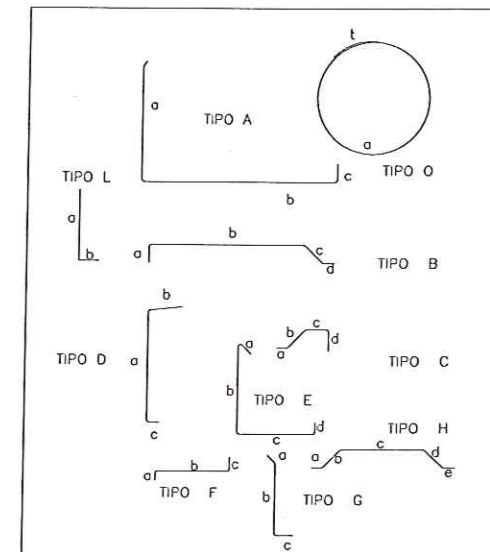

**acciona btd**  
Agua  
CONSORCIO AB LOJA

CONSORCIO "LOJA VERDE Y SUSTENTABLE"  
FISCALIZACION PTAR LOJA  
RUC: 1990920172021

Cliente



Contratista



Diseño	Consortio AB Loja
Dibujado	Consortio AB Loja
Revisado	Consortio Loja Verde y Sustentable
Aprobado	Nombre Fecha
Escala	S/E

Proyecto	"CONSTRUCCION DE LA PLANTA DE TRATAMIENTO DE AGUAS RESIDUALES PARA LA CIUDAD DE LOJA, PRIMERA ETAPA"
Título	PLANOS ESTRUCTURALES DECANADOR PRIMARIO ACERO DE REFUERZO EN BARRAS FY= 4200 KG/CM2
RUBRO	PTAR001

Formato	Número Proyecto	Rev.
A3	EC04C1	
Número de Plano	3/3	
Fase	Tipo	Área
		Secuencia





## MUNICIPIO DE LOJA

### RESUMEN TOTAL A LA FECHA DEL RUBRO PTAR004

**Hormigón premezclado f'c = 300 kg/cm2 + impermeabilizante.**

OBRA:  
PROCESO: "CONSTRUCCIÓN DE LA PLANTA DE TRATAMIENTO DE AGUAS RESIDUALES PARA LA CIUDAD DE LOJA PRIMERA ETAPA"  
LICOI-MIL-CAF-PRU-01-2017

CONTRATISTA:  
MONTO: CONSORCIO AB LOJA  
\$ 15.703.942,01  
ANTICIPO (30%): \$ 4.711.182,60



PLANILLA Nro.: 8  
PERIODO: DEL 01 AL 31 DE AGOSTO DEL 2018

UNIDAD	CANTIDADES		
	CONTRATADA	TOTAL ANTERIOR	ESTE PERIODO
PRETRATAMIENTO	953,14	214,10	612,87
DECANTACIÓN PRIMARIA	1.170,29	254,57	596,19
FILTROS PERCOLADORES	1.491,64		
DECANTACIÓN SECUNDARIA	1.916,27		
ESPESADO Y DESHIDRATACIÓN DE FANGOS	618,78		
DESINFECCIÓN	1.082,60		
SALA DE CONTROL Y OBRAS VARIAS	296,16		
COLECTOR MARGINAL			
TOTALES	7.528,88		1.677,73
		PENDIENTE DE EJECUTAR A LA FECHA	5.851,15

**Acciona btd**  
Agua  
CONSORCIO AB LOJA

*[Firma]*

*[Firma]*  
CONSORCIO "LOJA VERDE Y SUSTENTABLE"  
FISCALIZACIÓN PTAR LOJA  
RUC: 1990320172031





**MUNICIPIO DE LOJA**  
**MEMORIA DE CALCULO - PLANILLA 8**  
 AGOSTO 2018



CONTRATO: 2017 11 01 005 P04103

CONTRATISTA: CONSORCIO AB LOJA

OBJETO: "CONSTRUCCION DE LA PLANTA DE TRATAMIENTO DE AGUAS RESIDUALES PARA LA CIUDAD DE LOJA, PRIMERA ETAPA"

MONTO CONTRATO \$  
15.703.942,01

RUBRO	DESCRIPCIÓN	UNIDAD
PTAR004	Hormigón premezclado f'c=300Kg/cm2 + impermeabilizante	m3

**HORMIGÓN PREMEZCLADO 300 KG/CM2 EN LOSAS Y MUROS DECANTADOR PRIMARIO 2**

UBICACIÓN	DESCRIPCIÓN	LONGITUD (m) $2\pi R$	RADIO	ANCHO	ALTURA (m)	AREA ( m2)	VOLUMEN (m3) Area x L
LOSA DEC. PRIMARIO2	LOSA DECANTADOR	56,86	9,05		-	4,11	233,69
	LOSA POCETA	-	3,20		0,40	32,17	12,87
	DESCUENTO TUBERIA	tubo $\phi_{900} \pi \times R \times 2$			0,40		-0,25
	ALZADOS POCETAS	18,22	2,90	0,40	0,98	0,392	7,14
	ARQUETA DE SALIDA	1,64	2,70		0,40		1,77
ALZADO DECANTADOR	MURO DECANTADOR	96,13	15,30	0,30	4,20	1,26	121,12
	DESCUENTO HUECO	1,50		0,30	1,10	1,65	-0,50
	LOSA CANAL INTER	96,13	15,30	0,85	0,25	0,21	20,43
	ALZADO CANAL	96,13	15,30	0,25	1,00	0,25	24,03
ARQUETA SALIDA	ALZADOS POCETAS	1,50		0,30	4,20	1,26	1,89
		1,34		0,30	4,20	1,26	1,69
		1,34		0,30	4,20	1,26	1,69
	DESCUENTO TUBERIA	tubo $\phi_{900} \pi \times R \times 2$			0,30		-0,19
					TOTAL		425,38

**HORMIGÓN PREMEZCLADO 300 KG/CM2 EN LOSAS Y MUROS DECANTADOR PRIMARIO 1**

UBICACIÓN	DESCRIPCIÓN	LONGITUD (m) $2\pi R$	RADIO	ANCHO	ALTURA (m)	AREA ( m2)	VOLUMEN (m3) Area x L
LOSA DEC. PRIMARIO2	LOSA DECANTADOR	56,86	9,05		-	4,11	233,69
	LOSA POCETA	-	3,20		0,40	32,17	12,87
	DESCUENTO TUBERIA	tubo $\phi 900 \pi \times R \times 2$			0,40		-0,25
	ALZADOS POCETAS	18,22	2,90	0,40	0,98	0,392	7,14
	ARQUETA DE SALIDA	1,64	2,70		0,40		1,77
ALZADO DECANTADOR	MURO DECANTADOR	96,13	15,30	0,30	4,20	1,26	121,12
	DESCUENTO HUECO	1,50		0,30	1,10	1,65	-0,50
	LOSA CANAL INTER	96,13	15,30	0,85	0,25	0,21	20,43
	ALZADO CANAL	96,13	15,30	0,25	1,00	0,25	24,03
ARQUETA SALIDA	ALZADOS POCETAS	1,50		0,30	4,20	1,26	1,89
		1,34		0,30	4,20	1,26	1,69
		1,34		0,30	4,20	1,26	1,69
	DESCUENTO TUBERIA	tubo $\phi 900 \pi \times R \times 2$			0,30		-0,19
					TOTAL		425,38

**FORMULAS EMPLEADAS**

LONGITUD CIRCUNFERENCIA  $2\pi R$

AREA CIRCUNFERENCIA  $\pi \times R \times 2$

**acciona btd**  
 Agua  
**CONSORCIO AB LOJA**

RESUMEN PLANILLA(m3)	
CANTIDAD TOTAL A LA FECHA	850,76
CANTIDAD TOTAL ANTERIOR	254,57
EJECUTADO PLANILLA 8	596,19
CANTIDAD CONTRATADA	1170,29

**CONSORCIO "LOJA VERDE Y SUSTENTABLE"**  
**FISCALIZACIÓN PTAR LOJA**  
**RUC: 199092017201**

**JERONIMO DARQUEA CRUZ**  
 CONSORCIO AB LOJA  
 CONTRATISTA.

**JUAN FERNANDO AGUIRRE**  
 ING. DE CAMPO  
 FISCALIZACIÓN.



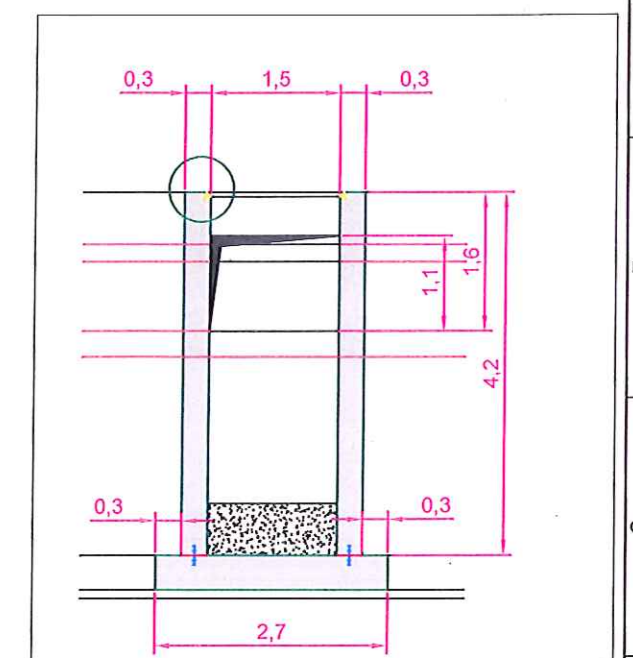
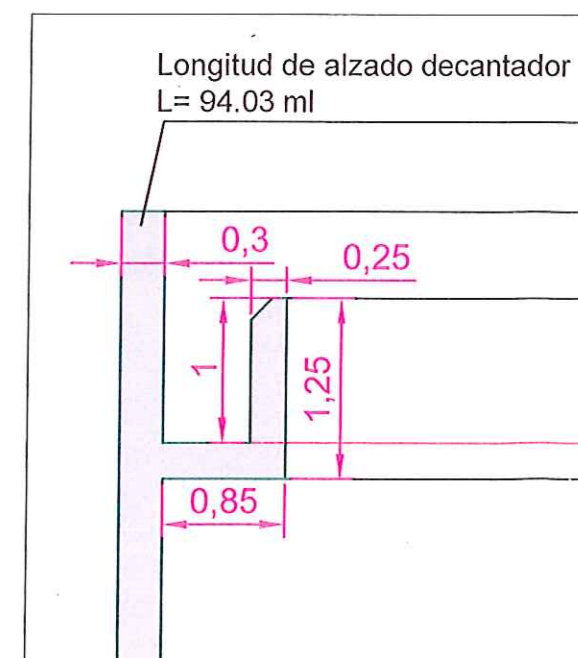
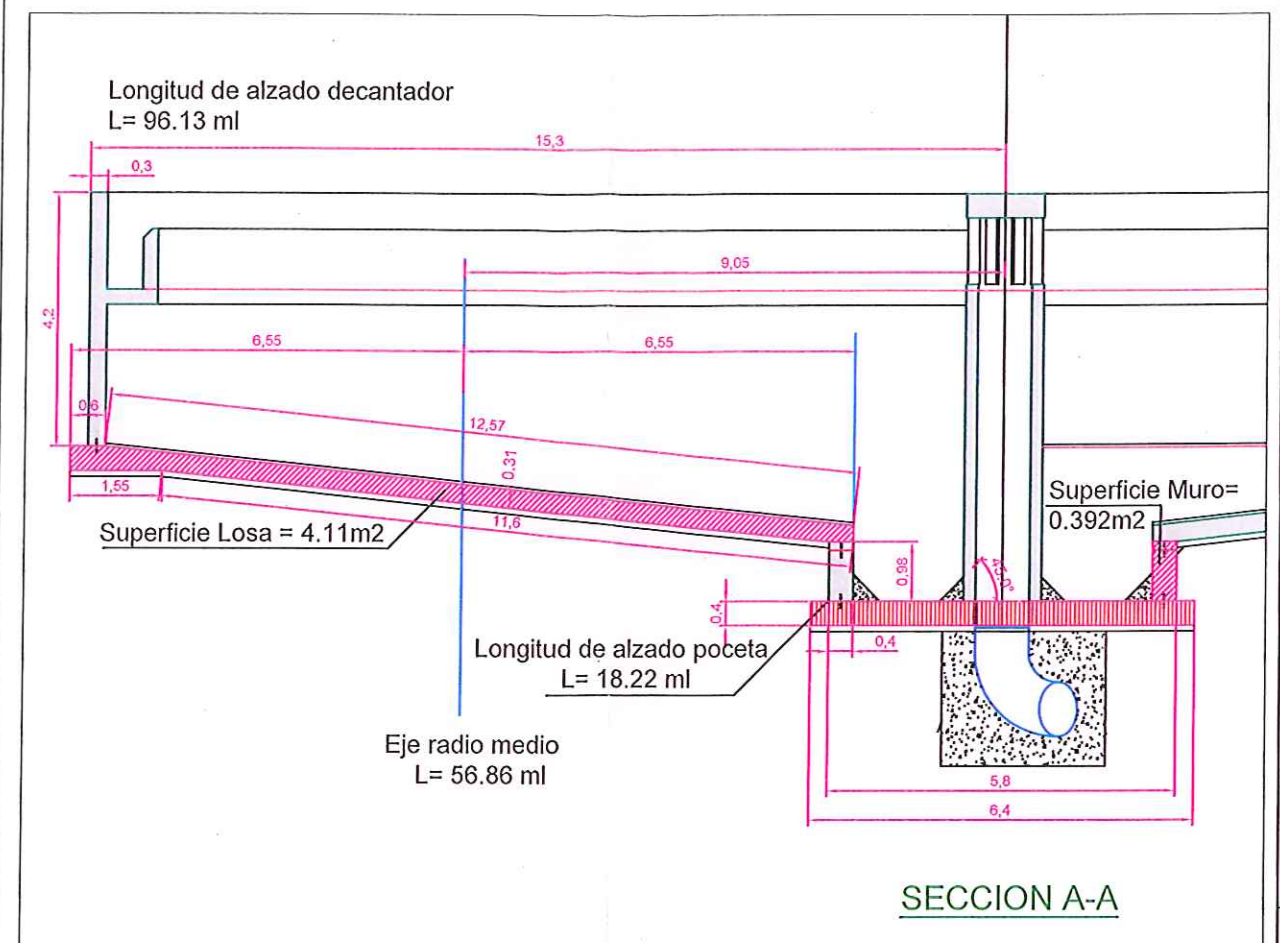
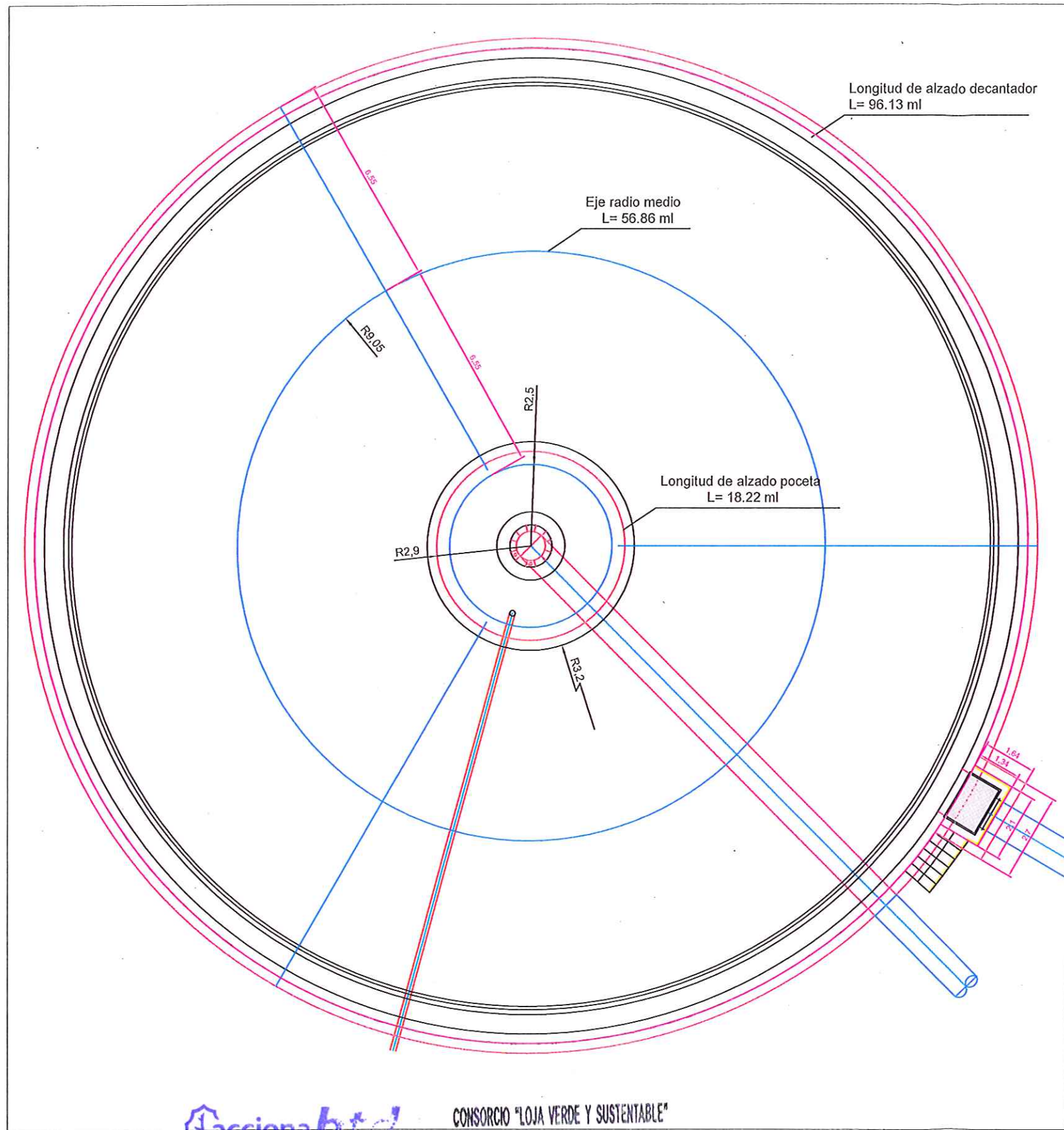

**acciona btd**  
CONSORCIO AB LOJA

CONSORCIO "LOJA VERDE Y SUSTENTABLE"  
FISCALIZACIÓN PTAR LOJA  
RUC: 1999920172001

H				CONSorcio AB LOJA										RUC: 1990520172051		Clima		 Municipio de Loja		 acciona Agua btd		Contratista		Diseñado Dibujado Revisado Aprobado Escala		Consorcio AB Loja Consorcio AB Loja Consorcio Loja Verde y Sustentable Xavier Rodriguez Nombre Fecha		Proyecto "CONSTRUCCIÓN DE LA PLANTA DE TRATAMIENTO DE AGUAS RESIDUALES PARA LA CIUDAD DE LOJA, PRIMERA ETAPA"		Formato A3		Número Proyecto EC04C1		Rev. Hoja Número:		H	
				Jerónimo Darques C. CONSORCIO AB LOJA CONTRATISTA										Juan Fernando Aguirre Ing. de Campo Consorcio Loja Verde y Sustentable		Ing. Manolo Abarca Procurador Común Consorcio Loja Verde y Sustentable								Título HORMIGÓN PREMEZCLADO 300KG/CM2 EN LOSAS Y MUROS DEL DECANTADOR PRIMARIO		Número de Plano 1 de 1											
				No.										REVISIÓN		DIB.		FECHA						1/300						PTAR 001							
				1										2		3		4		5		6		7		8		9		10		11		12			
				Fase										Tipo		Área		Secuencia																			





MUNICIPIO DE LOJA

RESUMEN TOTAL A LA FECHA DEL RUBRO PTAR007  
Encofrado recto en muros de estructura y alzado



OBRA: "CONSTRUCCIÓN DE LA PLANTA DE TRATAMIENTO DE AGUAS RESIDUALES PARA LA CIUDAD DE LOJA PRIMERA ETAPA"  
PROCESO: LICOI-ML-CAF-PRU-01-2017

CONTRATISTA: CONSORCIO AB LOJA  
MONTO: \$ 15.703.942,01  
ANTICIPO (30%): \$ 4.711.182,60

PLANILLA Nro.:  
PERIODO:

8  
DEL 01 AL 31 DE AGOSTO DEL 2018

UNIDAD	CANTIDADES		
	CONTRATADA	TOTAL ANTERIOR	ESTE PERIODO
PRETRATAMIENTO	360,89	2.067,57	900,98
DECANTACIÓN PRIMARIA	1.271,58	261,33	75,02
FILTROS PERCOLADORES	382,58		
DECANTACIÓN SECUNDARIA	907,78		
ESPESADO Y DESHIDRATACIÓN DE FANGOS			
DESINFECCIÓN	1.380,19		
SALA DE CONTROL Y OBRAS VARIAS	7.314,58		
COLECTOR MARGINAL			
TOTALES	11.617,60		3.304,90
		PENDIENTE DE EJECUTAR A LA FECHA	8.312,70

**Acciona btd**  
Agua  
CONSORCIO AB LOJA

*[Firma]*

*[Firma]*  
CONSORCIO "LOJA VERDE Y SUSTENTABLE"  
FISCALIZACIÓN PTAR LOJA  
RUC: 1990920172001





# MUNICIPIO DE LOJA

## MEMORIA DE CALCULO - PLANILLA 8

AGOSTO 2018



CONTRATO: 2017 11 01 005 P04103

CONTRATISTA:

CONSORCIO AB LOJA

OBJETO: "CONSTRUCCIÓN DE LA PLANTA DE TRATAMIENTO DE AGUAS RESIDUALES PARA LA CIUDAD DE LOJA, PRIMERA ETAPA"

MONTO CONTRATO \$ 15.703.942,01

RUBRO	DESCRIPCIÓN	UNIDAD
PTAR007	Encofrado recto en muros de estructura y alzado	m2

### ENCOFRADO RECTO EN MUROS Y ALZADOS DE ARQUETA DE SALIDA DECANTADOR 2

UBICACIÓN	DESCRIPCIÓN	LONGITUD(m) 2xπxR	RADIO	ALTURA(m)	UNIDADES	SUPERFICIE(m2) Area x L
ARQUETA SALIDA	LOSA	1,64	0,00	0,40	2,00	1,31
		2,70	0,00	0,40	1,00	1,08
	ALZADOS	1,34		4,20	2,00	11,26
		1,04		4,20	2,00	8,74
		2,10		4,20	1,00	8,82
		1,50		4,20	1,00	6,30
		TOTAL				

### ENCOFRADO RECTO EN MUROS Y ALZADOS DE ARQUETA DE SALIDA DECANTADOR 1

UBICACIÓN	DESCRIPCIÓN	LONGITUD(m) 2xπxR	RADIO	ALTURA(m)	UNIDADES	SUPERFICIE(m2) Area x L
ARQUETA SALIDA	LOSA	1,64	0,00	0,40	2,00	1,31
		2,70	0,00	0,40	1,00	1,08
	ALZADOS	1,34		4,20	2,00	11,26
		1,04		4,20	2,00	8,74
		2,10		4,20	1,00	8,82
		1,50		4,20	1,00	6,30
		TOTAL				

RESUMEN PLANILLA(m2)	
CANTIDAD TOTAL A LA FECHA	75,02
CANTIDAD TOTAL ANTERIOR	0,00
EJECUTADO PLANILLA 8	75,02
CANTIDAD CONTRATADA	1271,58

acciona**btd**  
Agua  
CONSORCIO AB LOJA

JERONIMO DARQUEA CRUZ  
CONSORCIO AB LOJA  
CONTRATISTA.

CONSORCIO "LOJA VERDE Y SUSTENTABLE"  
FISCALIZACIÓN PTAR LOJA  
RUC: 1990920172001

JUAN FERNANDO AGUIRRE  
ING. DE CAMPO  
FISCALIZACIÓN.







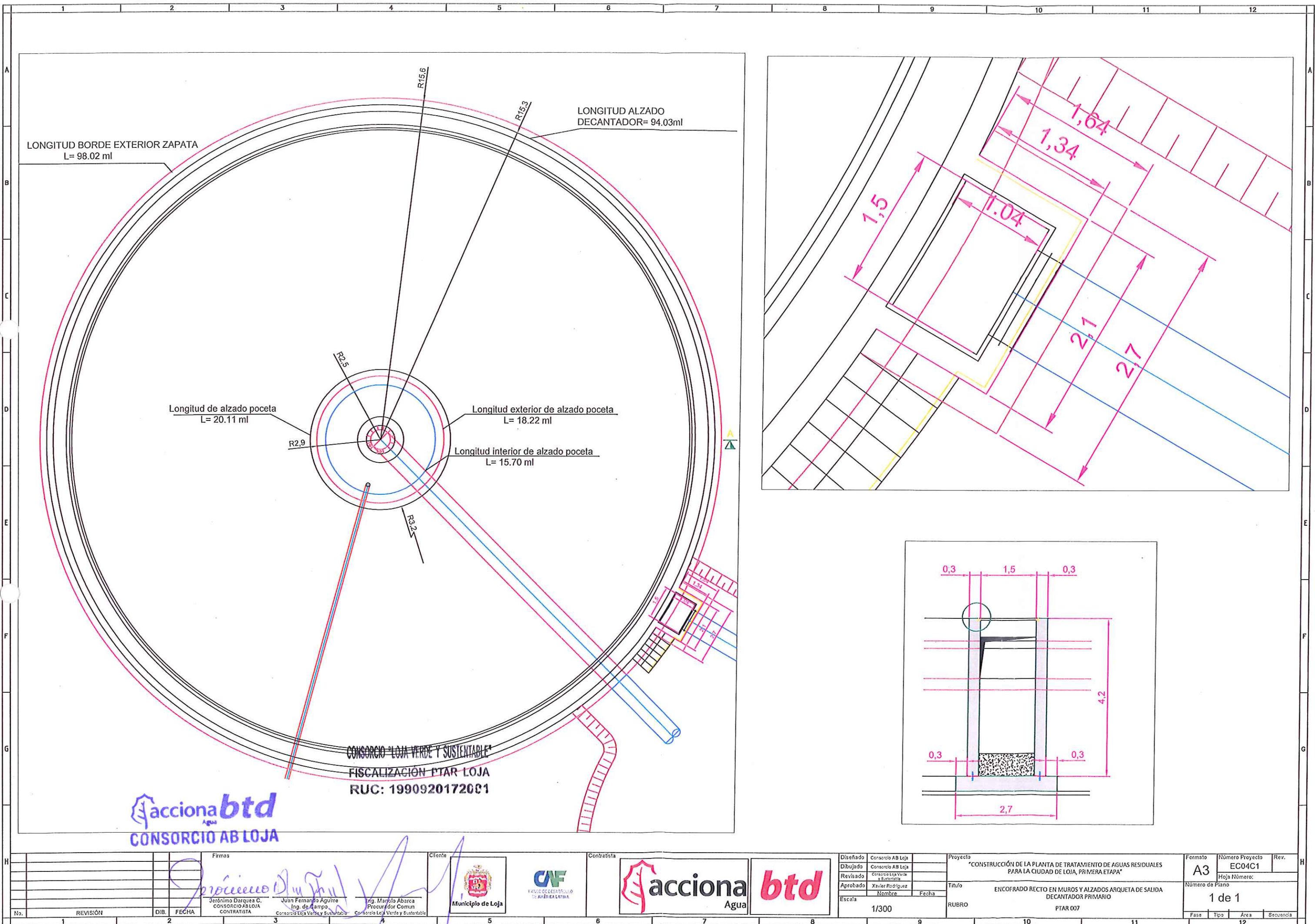





		MUNICIPIO DE LOJA			
<b>RESUMEN TOTAL A LA FECHA DEL RUBRO PTAR008</b>					
<b>Encofrado curvo en muros y losas de estructura y alzado</b>					
"CONSTRUCCIÓN DE LA PLANTA DE TRATAMIENTO DE AGUAS RESIDUALES PARA LA CIUDAD DE LOJA PRIMERA ETAPA"		PLANILLA Nro.:		8	
LICOI-ML-CAF-PRU-01-2017		PERIODO:		DEL 01 AL 31 DE AGOSTO DEL 2018	
OBRA:					
PROCESO:					
CONTRATISTA:					
MONTO:					
ANTICIPO (30%):					
UNIDAD		CANTIDADES			
		CONTRATADA	TOTAL ANTERIOR	ESTE PERIODO	TOTAL A LA FECHA
PRETRATAMIENTO					
DECANTACIÓN PRIMARIA		1.961,76		2.217,04	2.217,04
FILTROS PERCOLADORES		2.588,38			
DECANTACIÓN SECUNDARIA		1.961,76			
ESPESADO Y DESHIDRATACIÓN DE FANGOS		1.432,98			
DESINFECCIÓN					
SALA DE CONTROL Y OBRAS VARIAS		776,16			
COLECTOR MARGINAL					
TOTALES		8.721,04		2.217,04	2.217,04
			PENDIENTE DE EJECUTAR A LA FECHA		
			6.504,00		

**CONSORCIO AB LOJA**





CONSORCIO "LOJA VERDE Y SUSTENTABLE"  
 FISCALIZACIÓN PTAR LOJA  
 RUC: 1990920172001





MUNICIPIO DE LOJA  
MEMORIA DE CALCULO - PLANILLA 8  
AGOSTO 2018



acciona  
Agua



CONTRATO: 2017 11 01 005 P04103

CONTRATISTA: CONSORCIO AB LOJA

OBJETO: "CONSTRUCCION DE LA PLANTA DE TRATAMIENTO DE AGUAS RESIDUALES PARA LA CIUDAD DE LOJA, PRIMERA ETAPA"

MONTO CONTRATO \$ 15.703.942,01

RUBRO	DESCRIPCIÓN	UNIDAD
PTAR008	Encofrado curvo en muros y losas de estructura y alzado	m2

ENCOFRADO CURVO EN MUROS EN LOSAS Y MUROS DECANTADOR PRIMARIO 2

UBICACIÓN	DESCRIPCIÓN	LONGITUD(m) 2xπxR	RADIO	ALTURA(m)	UNIDADES	SUPERFICIE(m2) Area x L
LOSA DEC. PRIMARIO2	LOSA DECANTADOR	98,02	15,60	0,40	1,00	39,21
	LOSA POCETA	20,11	3,20	0,40	1,00	8,04
	ALZADOS EXT. POCETAS	18,22	2,90	0,98	1,00	17,86
	ALZADOS INTE. POCETAS	15,70	2,50	1,25	1,00	19,63
ALZADOS MUROS DECANTADOR	MURO EXTERIOR	96,13	15,30	4,20	2,00	807,49
	CANAL DECANTADOR	96,13	15,30	1,25	1,00	120,16
		96,13	15,30	1,00	1,00	96,13
TOTAL					1108,52	

ENCOFRADO CURVO EN MUROS EN LOSAS Y MUROS DECANTADOR PRIMARIO 1

UBICACIÓN	DESCRIPCIÓN	LONGITUD(m)	RADIO	ALTURA(m)	UNIDADES	SUPERFICIE(m2)
LOSA DEC. PRIMARIO2	LOSA DECANTADOR	98,02	15,60	0,40	1,00	39,21
	LOSA POCETA	20,11	3,20	0,40	1,00	8,04
	ALZADOS EXT. POCETAS	18,22	2,90	0,98	1,00	17,86
	ALZADOS INTE. POCETAS	15,70	2,50	1,25	1,00	19,63
ALZADOS MUROS DECANTADOR	MURO EXTERIOR	96,13	15,30	4,20	2,00	807,49
	CANAL DECANTADOR	96,13	15,30	1,25	1,00	120,16
		96,13	15,30	1,00	1,00	96,13
TOTAL					1108,52	

RESUMEN PLANILLA(m3)	
CANTIDAD TOTAL A LA FECHA	2217,04
EJECUTADO ANTERIOR	0,00
EJECUTADO PLANILLA8	2217,04
CANTIDAD CONTRATADA	1961,76

acciona btd  
Agua  
CONSORCIO AB LOJA

JERONIMO DARQUEA CRUZ  
CONSORCIO AB LOJA  
CONTRATISTA.

CONSORCIO "LOJA VERDE Y SUSTENTABLE"  
FISCALIZACIÓN PTAR LOJA  
RUC: 1990920172001

JUAN FERNANDO AGUIRRE  
ING. DE CAMPO  
FISCALIZACIÓN.









MUNICIPIO DE LOJA

RESUMEN TOTAL A LA FECHA DEL RUBRO PTAR025

Junta de PVC de 22 cm

OBRA: "CONSTRUCCIÓN DE LA PLANTA DE TRATAMIENTO DE AGUAS RESIDUALES PARA LA CIUDAD DE LOJA PRIMERA ETAPA"  
PROCESO: LICOM-ML-CAF-PRU-01-2017

CONTRATISTA: CONSORCIO AB LOJA  
MONTO: \$ 15.703.942,01  
ANTICIPO (30%): \$ 4.711.182,60



PLANILLA Nro.: 8  
PERIODO: DEL 01 AL 31 DE AGOSTO DEL 2018

UNIDAD	CANTIDADES		
	CONTRATADA	TOTAL ANTERIOR	ESTE PERIODO
PRETRATAMIENTO	112,90	114,30	156,71
DECANTACIÓN PRIMARIA	301,97		424,26
FILTROS PERCOLADORES	230,38		
DECANTACIÓN SECUNDARIA	270,55		
ESPESADO Y DESHIDRATACIÓN DE FANGOS	144,00		
DESINFECCIÓN	90,50		
SALA DE CONTROL Y OBRAS VARIAS	1.623,20		
COLECTOR MARGINAL			
TOTALES	2.773,50		695,27
		PENDIENTE DE EJECUTAR A LA FECHA	
		2.078,23	

**facciona btd**  
Agua  
CONSORCIO AB LOJA

*[Firma]*  
CONSORCIO "LOJA VERDE Y SUSTENTABLE"  
FISCALIZACIÓN PTAR LOJA  
RUC: 1990920172001





# MUNICIPIO DE LOJA

## MEMORIA DE CALCULO - PLANILLA 8 AGOSTO 2018



CONTRATO: 2017 11 01 005 P04103

CONTRATISTA: CONSORCIO AB LOJA

OBJETO: "CONSTRUCCION DE LA PLANTA DE TRATAMIENTO DE AGUAS RESIDUALES PARA LA CIUDAD DE LOJA, PRIMERA ETAPA"

MONTO CONTRATO \$ 15.703.942,01

RUBRO	DESCRIPCIÓN	UNIDAD
PTAR025	Junta de PVC de 22 cm	ml

### DECANTACIÓN PRIMARIA E2

UBICACIÓN	RADIO(m)	LONGITUD=(2*3,1416*R)	UNIDADES	LONG.TOTAL(ml)
UNIÓN MURO EXTERIOR CON ZAPATA	15,15	95,19	1,00	95,19
UNIÓN ZAPATA POCETA CON MURO	2,7	16,96	1,00	16,96
JUNTAS DILATACIÓN ZAPATA DECANTADOR	-	12,53	3,00	37,59
	-	1,11	3,00	3,33
JUNTAS DILATACIÓN ALZOS MUROS	-	4,20	11,00	46,20
ZAPATA ARQUETADE SALIDA	-	1,33	2,00	2,66
	-	1,80	1,00	1,80
ALZADO ARQUETA SALIDA	-	4,20	2,00	8,40
TOTAL				212,13

### DECANTACIÓN PRIMARIA E1

UBICACIÓN	RADIO(m)	LONGITUD=(2*3,1416*R)	UNIDADES	LONG.TOTAL(ml)
UNIÓN MURO EXTERIOR CON ZAPATA	15,15	95,19	1,00	95,19
UNIÓN ZAPATA POCETA CON MURO	2,7	16,96	1,00	16,96
JUNTAS DILATACIÓN ZAPATA DECANTADOR	-	12,53	3,00	37,59
	-	1,11	3,00	3,33
JUNTAS DILATACIÓN ALZOS MUROS	-	4,20	11,00	46,20
ZAPATA ARQUETADE SALIDA	-	1,33	2,00	2,66
	-	1,80	1,00	1,80
ALZADO ARQUETA SALIDA	-	4,20	2,00	8,40
TOTAL				212,13

RESUMEN DEL RUBRO PTAR 025, (ml)	
CANTIDAD TOTAL A LA FECHA	424,26
CANTIDAD TOTAL ANTERIOR	0,00
CANTIDAD A PLANILLAR EN ESTE PERIODO	424,26
CANTIDAD CONTRATADA	301,97

**acciona btd**  
Agua  
CONSORCIO AB LOJA

JERONIMO DARQUEA CRUZ  
CONSORCIO AB LOJA  
CONTRATISTA.

CONSORCIO "LOJA VERDE Y SUSTENTABLE"  
FISCALIZACIÓN PTAR LOJA  
RUC: 1990920172001

JUAN FERNANDO AGUIRRE  
ING. DE CAMPO  
FISCALIZACIÓN.



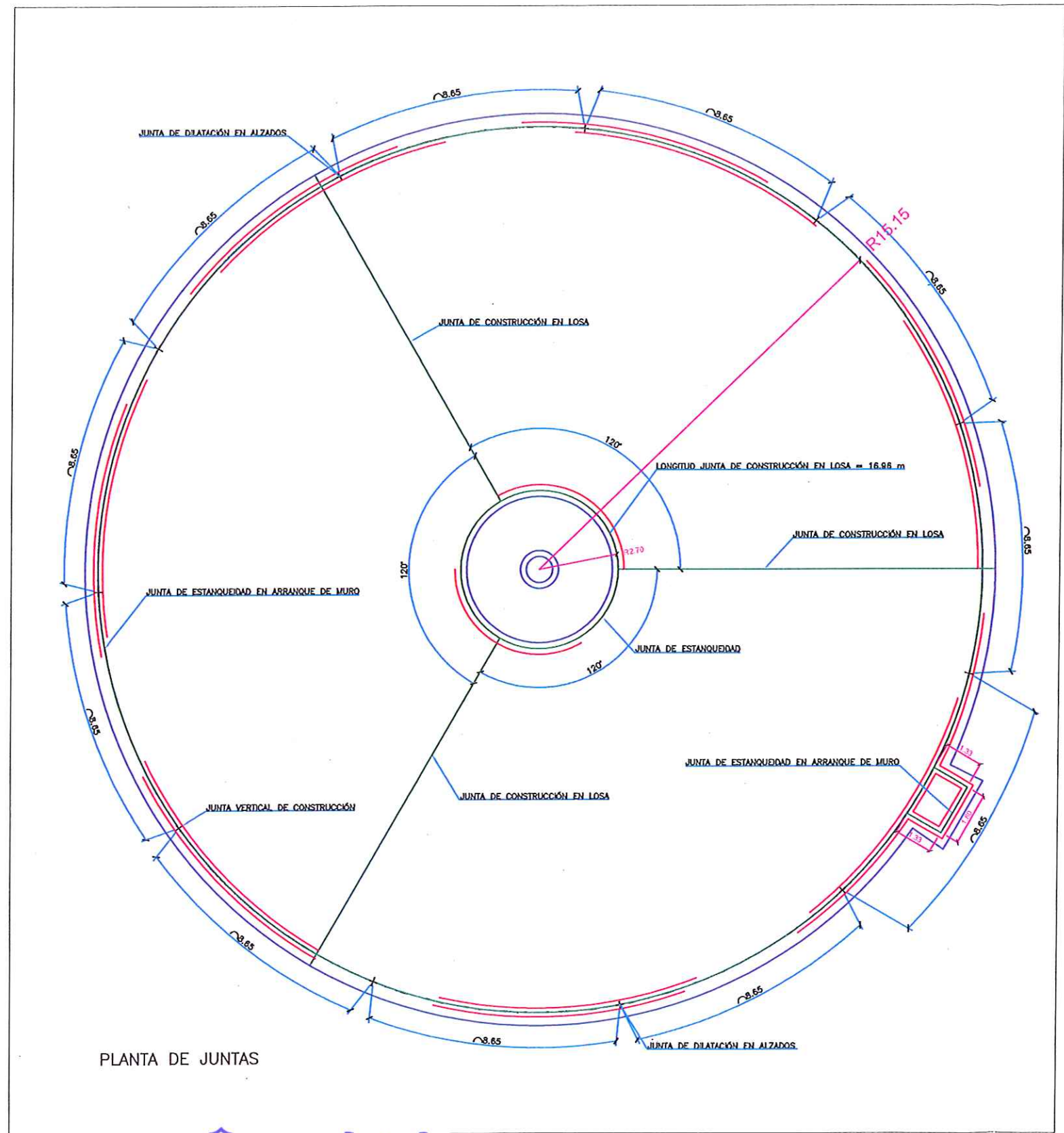

PLANTA DE JUNTAS

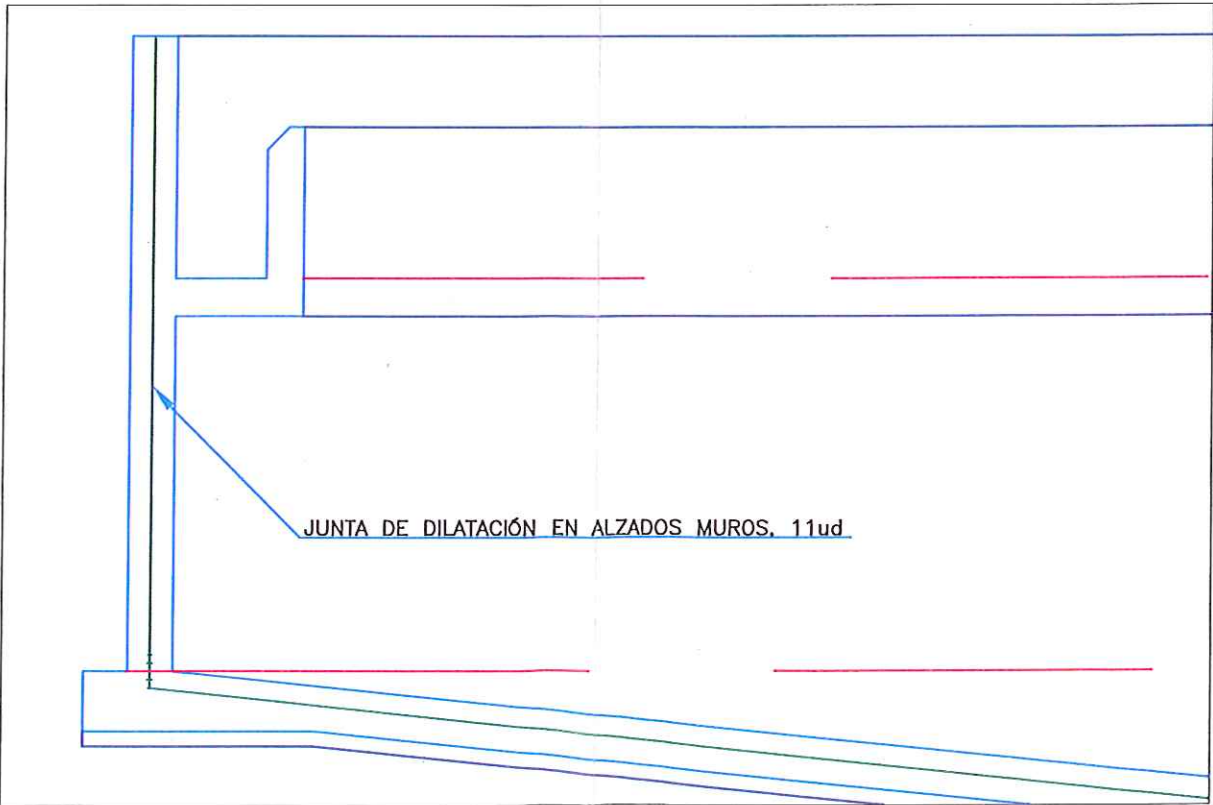
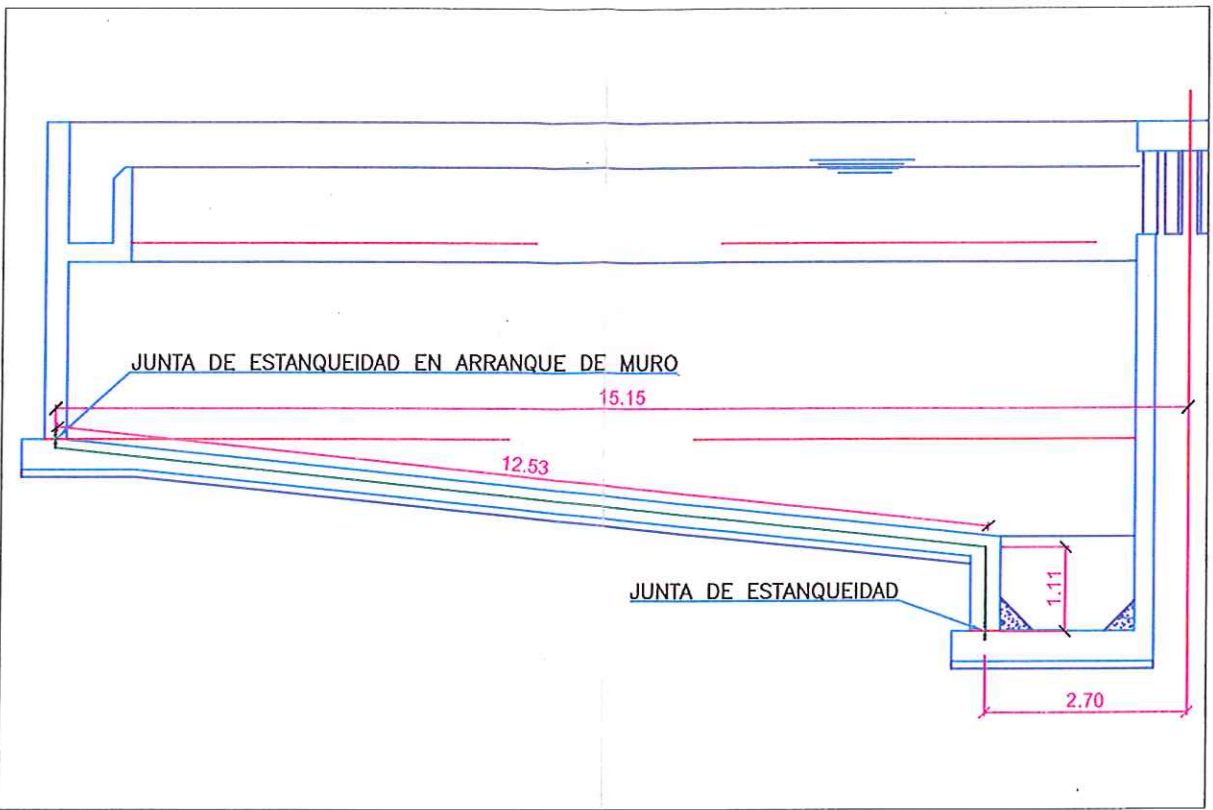

**acciona btd**  
Agua  
CONSORCIO AB LOJA

CONSORCIO "LOJA VERDE Y SUSTENTABLE"  
FISCALIZACIÓN PTAR LOJA  
RUC: 1990920172C-1



Municipio de Loja

Contratista

**acciona btd**  
Agua

Diseñado	Consorcio AB Loja
Dibujado	Consorcio AB Loja
Revisado	Consorcio Liza Verde y Sustentable
Aprobado	Xavier Rodriguez
Escala	1/200



Proyecto	"CONSTRUCCIÓN DE LA PLANTA DE TRATAMIENTO DE AGUAS RESIDUALES PARA LA CIUDAD DE LOJA, PRIMERA ETAPA"		
Título	PLANTA Y SECCIÓN DECAANTACIÓN PRIMARIO		
RUBRO	PTAR025	JUNTA DE PVC DE 22 cm	

Formato	Número Proyecto	Rev.
A3	EC04C1	
Hoja Número:		
1 de 1		
Fase	Tipo	Área
		Secuencia

No.	REVISIÓN	DIB.	FECHA
1			
2			

Firmas			
Contratista	Juan Fernando Aguirre Ing. de Civil	Ing. Marcelo Alarcón Procurador General	
	Consorcio Liza Verde y Sustentable	Consorcio Liza Verde y Sustentable	



		MUNICIPIO DE LOJA			
<b>RESUMEN TOTAL A LA FECHA DEL RUBRO PTAR029</b>					
<b>Encofrado recto en losas</b>					
"CONSTRUCCIÓN DE LA PLANTA DE TRATAMIENTO DE AGUAS RESIDUALES PARA LA CIUDAD DE LOJA PRIMERA ETAPA"					
LICOI-ML-CAF-PRU-01-2017					
CONSORCIO AB LOJA				PLANILLA Nro.: 8	
\$ 15.703.942,01				PERIODO: DEL 01 AL 31 DE AGOSTO DEL 2018	
\$ 4.711.182,60					
OBRAS:					
PROCESO:					
CONTRATISTA:					
MONTO:					
ANTICIPO (30%):					
UNIDAD		CANTIDADES			
		CONTRATADA	TOTAL ANTERIOR	ESTE PERIODO	TOTAL A LAFECHA
PRETRATAMIENTO					
DECANTACIÓN PRIMARIA		30,88		163,42	163,42
FILTROS PERCOLADORES					
DECANTACIÓN SECUNDARIA					
ESPESADO Y DESHIDRATACIÓN DE FANGOS		243,60			
DESINFECCIÓN		36,40			
SALA DE CONTROL Y OBRAS VARIAS		224,40		186,11	186,11
COLECTOR MARGINAL					
TOTALES		535,28		349,53	349,53
			PENDIENTE DE EJECUTAR A LA FECHA		185,75

**Acciona btd**  
 Agua  
**CONSORCIO AB LOJA**



  
**CONSORCIO "LOJA VERDE Y SUSTENTABLE"**  
 FISCALIZACIÓN PTAR LOJA  
 RUC: 1990920172001





# MUNICIPIO DE LOJA

## MEMORIA DE CALCULO - PLANILLA 8 AGOSTO 2018



acciona  
Agua

btd

CONTRATO: 2017 11 01 005 P04103

CONTRATISTA:

CONSORCIO AB LOJA

OBJETO: "CONSTRUCCION DE LA PLANTA DE TRATAMIENTO DE AGUAS RESIDUALES PARA LA CIUDAD DE LOJA,  
PRIMERA ETAPA"

MONTO CONTRATO \$ 15.703.942,01

RUBRO	DESCRIPCIÓN	UNIDAD
PTAR029	Encofrado recto en losas	m2

### ENCOFRADORECTO EN LOSA DEL CANAL DE SALIDA DE AGUA DECANTADA PRIMARIO 2

UBICACIÓN	DESCRIPCIÓN	LONGITUD(m) 2xπxR	RADIO	ANCHO(m)	UNIDADES	SUPERFICIE(m2) Area x L
LOSA CANAL SALIDA	LOSA	96,13	15,60	0,85	1,00	81,71
					TOTAL	81,71

### ENCOFRADORECTO EN LOSA DEL CANAL DE SALIDA DE AGUA DECANTADA PRIMARIO 1

UBICACIÓN	DESCRIPCIÓN	LONGITUD(m) 2xπxR	RADIO	ANCHO(m)	UNIDADES	SUPERFICIE(m2) Area x L
LOSA CANAL SALIDA	LOSA	96,13	15,60	0,85	1,00	81,71
					TOTAL	81,71

RESUMEN PLANILLA(m2)	
CANTIDAD TOTAL A LA FECHA	163,42
EJECUTADO ANTERIOR	0,00
EJECUTADO PLANILLA 8	163,42
CANTIDAD CONTRATADA	30,88

acciona**btd**  
Agua  
CONSORCIO AB LOJA

JERONIMO DARQUEA CRUZ  
CONSORCIO AB LOJA  
CONTRATISTA.

CONSORCIO "LOJA VERDE Y SUSTENTABLE"  
FISCALIZACIÓN PTAR LOJA  
RUC: 1990920172001

JUAN FERNANDO AGUIRRE  
ING. DE CAMPO  
FISCALIZACIÓN.









MUNICIPIO DE LOJA

**RESUMEN TOTAL A LA FECHA DEL RUBRO PTAR006**

**EXCAVACIÓN SIN CLASIFICAR A MAQUINA PARA CONFORMAR PLATAFORMA, INC TENDIDO DE MATERIAL**



BANCO DE DESARROLLO DE AMÉRICA LATINA

OBRA: "CONSTRUCCIÓN DE LA PLANTA DE TRATAMIENTO DE AGUAS RESIDUALES PARA LA CIUDAD DE LOJA PRIMERA ETAPA"

PROCESO: LICOI-ML-CAF-PRU-01-2017

CONTRATISTA: CONSORCIO AB LOJA

MONTO: \$ 15.703.942,01

ANTICIPO (30%): \$ 4.711.182,60

PLANILLA Nro.: 8

PERIODO: DEL 01 AL 31 DE AGOSTO DEL 2018

UNIDAD	CANTIDADES			TOTAL A LA FECHA
	CONTRATADA	TOTAL ANTERIOR	ESTE PERIODO	
PRETRATAMIENTO				
DECANTACIÓN PRIMARIA				
FILTROS PERCOLADORES				
DECANTACIÓN SECUNDARIA				
ESPESADO Y DESHIDRATACIÓN DE FANGOS				
DESINFECCIÓN				
SALA DE CONTROL Y OBRAS VARIAS	83.831,71	31.605,62		31.605,62
COLECTOR MARGINAL		19.944,20	1.057,10	21.001,30
<b>TOTALES</b>	<b>83.831,71</b>	<b>51.549,82</b>	<b>1.057,10</b>	<b>52.606,92</b>
		<b>PENDIENTE DE EJECUTAR A LA FECHA</b>		<b>31.224,79</b>

Estos 1057,10 m3 corresponden al vial pero se lo planilla en sala de control y obras varias

**Acciona btd**  
 Agua  
**CONSORCIO AB LOJA**

*[Signature]*

*[Signature]*  
 CONSORCIO "LOJA VERDE Y SUSTENTABLE"  
 FISCALIZACIÓN PTAR LOJA  
 RUC: 1990920172001





# MUNICIPIO DE LOJA

## MEMORIA DE CALCULO - PLANILLA N° 8

AGOSTO 2018



acciona  
Agua

btd

CONTRATO: 2017 11 01 005 P04103

CONTRATISTA: CONSORCIO AB LOJA

OBJETO: "CONSTRUCCION DE LA PLANTA DE TRATAMIENTO DE AGUAS RESIDUALES PARA LA CIUDAD DE LOJA, PRIMERA ETAPA"

MONTO CONTRATO \$ 15.703.942,01

RUBRO	DESCRIPCIÓN	UNIDAD
PTAR006	Excavación sin clasificar a máquina para conformar plataforma, inc tendido de material	m3

### SALA DE CONTROL Y OBRAS VARIAS, (Colector marginal)

PK	AREA (m2)	DISTANCIA (m)	VOLUMEN (m3)
0+150	0	0	
0+160	10,82	10	54,10
0+170	9,83	10	103,25
0+180	8,73	10	92,80
0+190	10,68	10	97,05
0+200	12,88	10	117,80
0+210	12,51	10	126,95
0+220	11,23	10	118,70
0+230	11,41	10	113,20
0+240	6,95	10	91,80
0+250	7,39	10	71,70
0+260	11	10	91,95
0+270	10,58	10	107,90
0+280	5,51	10	80,45
0+290	14,26	10	98,85
0+300	26,12	10	201,90
0+310	43,81	10	349,65
0+320	30,53	10	371,70
0+330	8,45	10	194,90
0+340	11,85	10	101,50
0+350	17,31	10	145,80
0+360	17,81	10	175,60
0+370	39,48	10	286,45
0+380	4,86	10	221,70
0+390	32,51	10	186,85
0+400	34,93	10	337,20
0+410	34,04	10	344,85
0+420	37,52	10	357,80
0+430	39,45	10	384,85
0+440	37,64	10	385,45
0+450	31,61	10	346,25
0+460	34,34	10	329,75
0+470	32,12	10	332,30
0+480	32,09	10	321,05
0+490	33,64	10	328,65
0+500	35,36	10	345,00
0+510	31,31	10	333,35
0+520	32,54	10	319,25
0+530	31,22	10	318,80
0+540	32,7	10	319,60
0+550	32,68	10	326,90
0+560	29,3	10	309,90
0+570	22,3	10	258,00
0+580	26,55	10	244,25
0+590	21,72	10	241,35
0+600	15,97	10	188,45

CONSORCIO "LOJA VERDE Y SUSTENTABLE"

FISCALIZACIÓN PTAR LOJA

RUC: 1990920172001





# MUNICIPIO DE LOJA

## MEMORIA DE CALCULO - PLANILLA N° 8

AGOSTO 2018



acciona  
Agua

btd

CONTRATO: 2017 11 01 005 P04103

CONTRATISTA: CONSORCIO AB LOJA

OBJETO: "CONSTRUCCION DE LA PLANTA DE TRATAMIENTO DE AGUAS RESIDUALES PARA LA CIUDAD DE LOJA, PRIMERA ETAPA"

MONTO CONTRATO \$ 15.703.942,01

RUBRO	DESCRIPCIÓN	UNIDAD
PTAR006	Excavación sin clasificar a máquina para conformar plataforma, inc tendido de material	m3

### SALA DE CONTROL Y OBRAS VARIAS, (Colector marginal)

0+610	17,48	10	167,25
0+620	17,29	10	173,85
0+630	18,96	10	181,25
0+640	19,15	10	190,55
0+650	20,25	10	197,00
0+660	18,38	10	193,15
0+670	18,10	10	182,40
0+680	17,38	10	177,40
0+690	18,89	10	181,35
0+700	20,49	10	196,90
0+710	19,74	10	201,15
0+720	20,55	10	201,45
0+730	21,20	10	208,75
0+740	21,83	10	215,15
0+750	21,34	10	215,85
0+760	18,97	10	201,55
0+770	16,08	10	175,25
0+780	15,45	10	157,65
0+790	16,88	10	161,65
0+800	18,79	10	178,35
0+810	15,59	10	171,90
0+820	20,89	10	182,40
0+830	18,49	10	196,90
0+840	26,86	10	226,75
0+850	23,04	10	249,50
0+860	17,64	10	203,40
0+870	12,49	10	150,65
0+880	16,90	10	146,95
0+890	22,63	10	197,65
0+900	13,06	10	178,45
0+910	10,15	10	116,05
0+920	17,52	10	138,35
0+930	15,50	10	165,10
0+940	4,64	10	100,70
0+950	2,71	10	36,75
0+960	2,41	10	25,60
0+970	2,71	10	25,60
0+980	3,10	10	29,05
0+990	10,55	10	68,25
1+000	16,79	10	136,70
1+010	13,61	10	152,00
1+020	12,04	10	128,25
1+030	15,73	10	138,85
1+040	15,06	10	153,95
1+050	17,17	10	161,15
1+060	21,78	10	194,75
1+070	23,09	10	224,35

CONSORCIO "LOJA VERDE Y SUSTENTABLE"  
FISCALIZACIÓN PTAR LOJA  
RUC: 1990920172001





# MUNICIPIO DE LOJA

## MEMORIA DE CALCULO - PLANILLA N° 8

AGOSTO 2018



**acciona**  
Agua

**btd**

CONTRATO: 2017 11 01 005 P04103

CONTRATISTA: CONSORCIO AB LOJA

OBJETO: "CONSTRUCCION DE LA PLANTA DE TRATAMIENTO DE AGUAS RESIDUALES PARA LA CIUDAD DE LOJA, PRIMERA ETAPA"

MONTO CONTRATO \$ 15.703.942,01

RUBRO	DESCRIPCIÓN	UNIDAD
PTAR006	Excavación sin clasificar a máquina para conformar plataforma, Inc tendido de material	m3

### SALA DE CONTROL Y OBRAS VARIAS, (Colector marginal)

1+080	27,01	10	250,50
1+090	30,24	10	286,25
1+100	17,22	10	237,30
1+110	6,35	10	117,85
1+120	1,55	10	39,50
1+130	20,91	10	112,30
1+140	19,07	10	199,90
1+150	16,66	10	178,65
1+160	20,61	10	186,35
1+170	22,90	10	217,55
1+180	20,22	10	215,60
1+190	21,40	10	208,10
1+200	16,90	10	191,50
1+210	13,60	10	152,50
1+220	16,80	10	152,00
1+230	23,80	10	203,00
1+240	0,00	10	119,00
TOTAL ACUMULADO COLECTOR MARGINAL			21001,30

RESUMEN DEL RUBRO PTAR 006, (m3)	
CANTIDAD TOTAL A LA FECHA COLECTOR MARGINAL	21001,30
CANTIDAD TOTAL ANTERIOR COLECTOR MARGINAL	19944,20
CANTIDAD A PLANILLAR EN ESTE PERIODO	1057,10
CANTIDAD CONTRATADA EN SALA DE CONTROL	83831,71

**acciona btd**  
Agua  
**CONSORCIO AB LOJA**

JERONIMO DARQUEA CRUZ  
CONSORCIO AB LOJA  
CONTRATISTA.

CONSORCIO "LOJA VERDE Y SUSTENTABLE"  
FISCALIZACIÓN PTAR LOJA  
RUC: 1990920172001

JUAN FERNANDO AGUIRRE  
ING. DE CAMPO  
FISCALIZACIÓN.



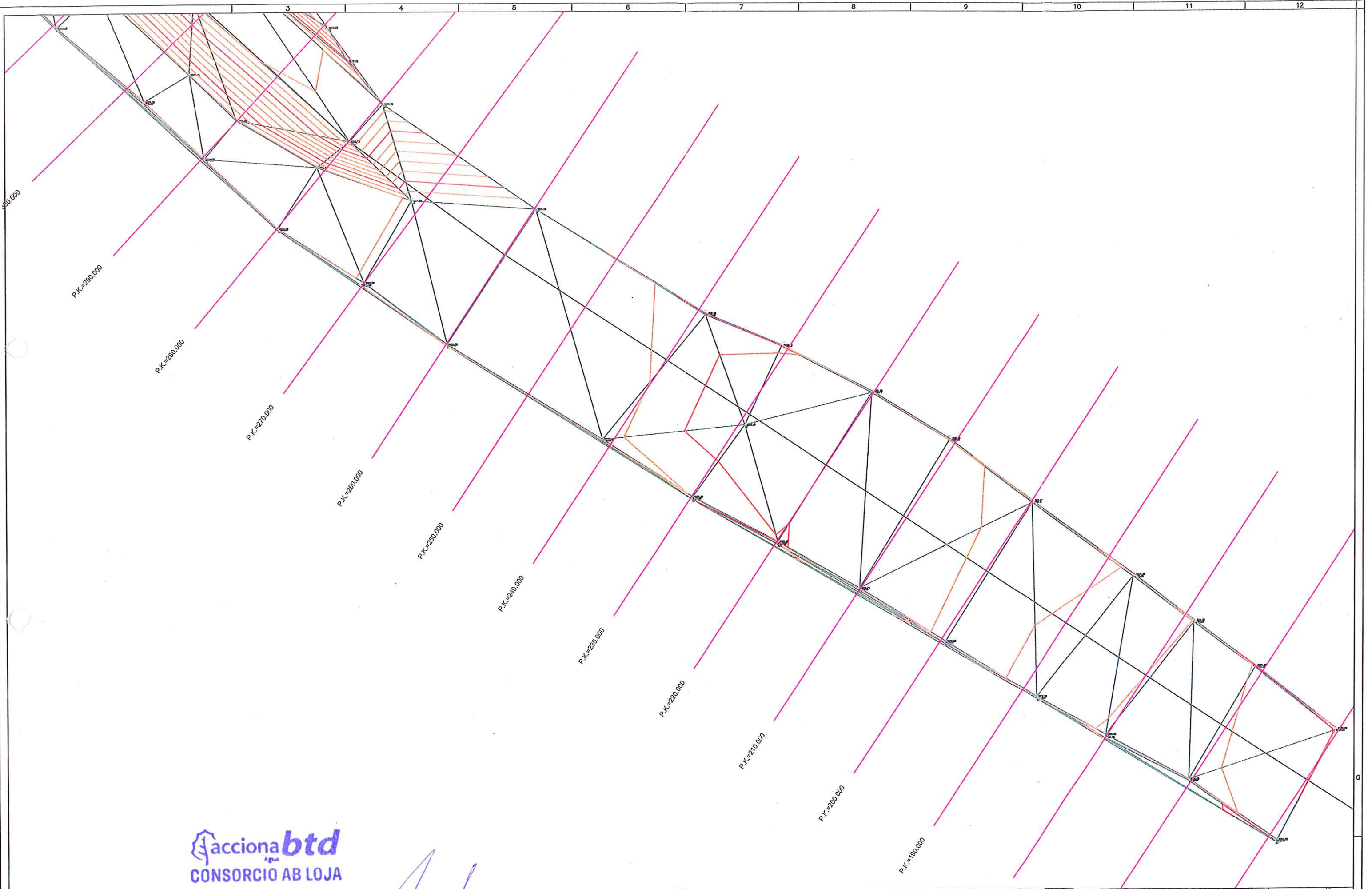



**CONSORCIO AB LOJA**

No.	REVISIÓN	DIB.	FECHA
1			
2			
3			
4			

Firmas



Jerónimo Darques C.  
CONSORCIO AB LOJA  
CONTRATISTA



Juan Fernando Aguirre  
Ing. de Campo  
Consortio Loja Verde y Sustentable



Ing. Manolo Abarca  
Procurador Común  
Consortio Loja Verde y Sustentable



Municipio de Loja



CWF  
EMPRESA DE DESARROLLO  
DE AMÉRICA LATINA



Contratista



**acciona**  
Agua



**btd**

Diseñado	Consortio AB Loja	Proyecto	Formato	Número Proyecto	Rev.
Dibujado	Consortio AB Loja	"CONSTRUCCIÓN DE LA PLANTA DE TRATAMIENTO DE AGUAS RESIDUALES PARA LA CIUDAD DE LOJA, PRIMERA ETAPA"	A3	EC04C1	
Revisado	Consortio Loja Verde y Sustentable			Hoja Número:	
Aprobado	Vicente Torres			Número de Plano	
Escala	Nombre Fecha			1/4	
1/125					
RUBRO				Fase	Tipo
					Área
					Secuencia



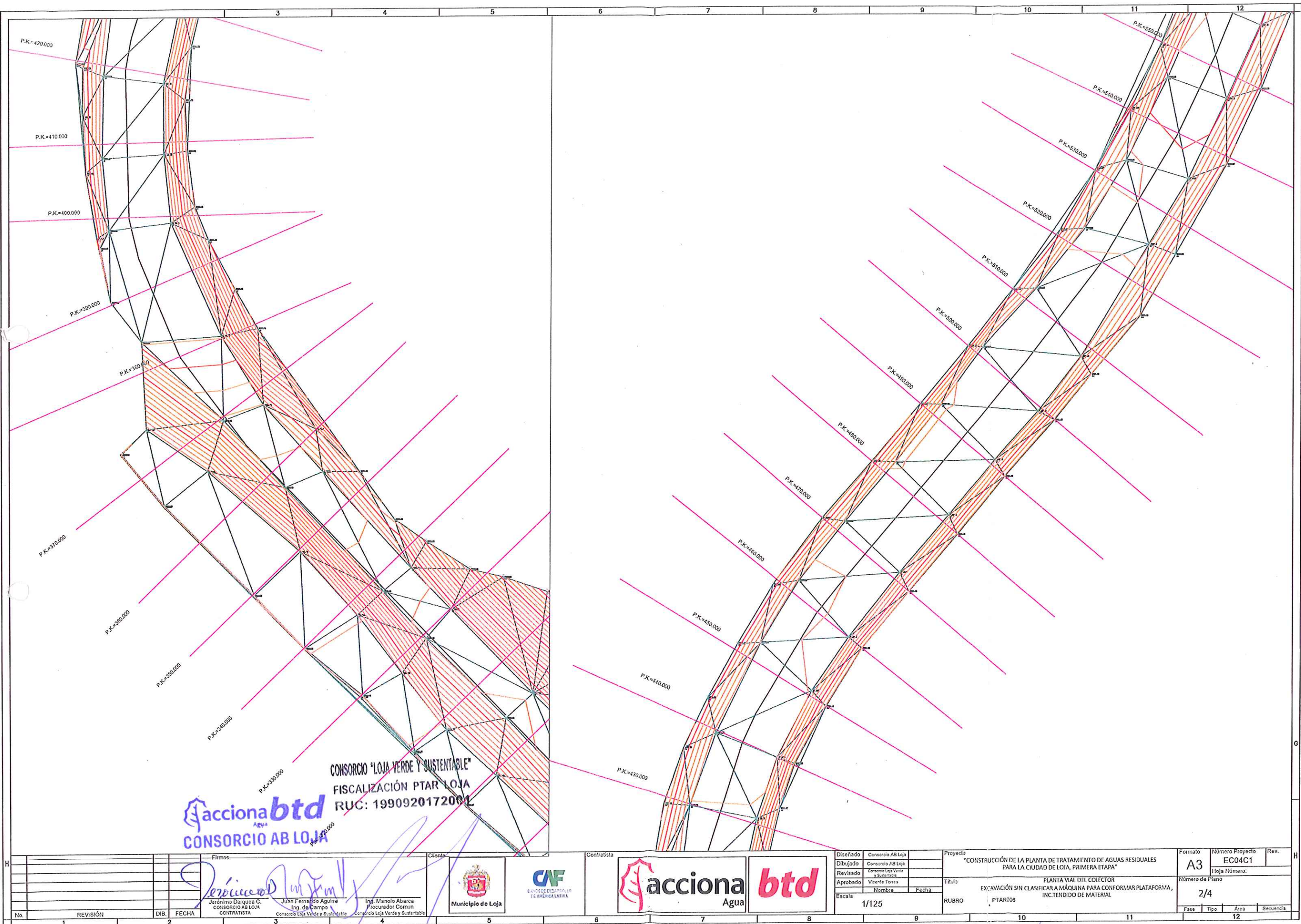



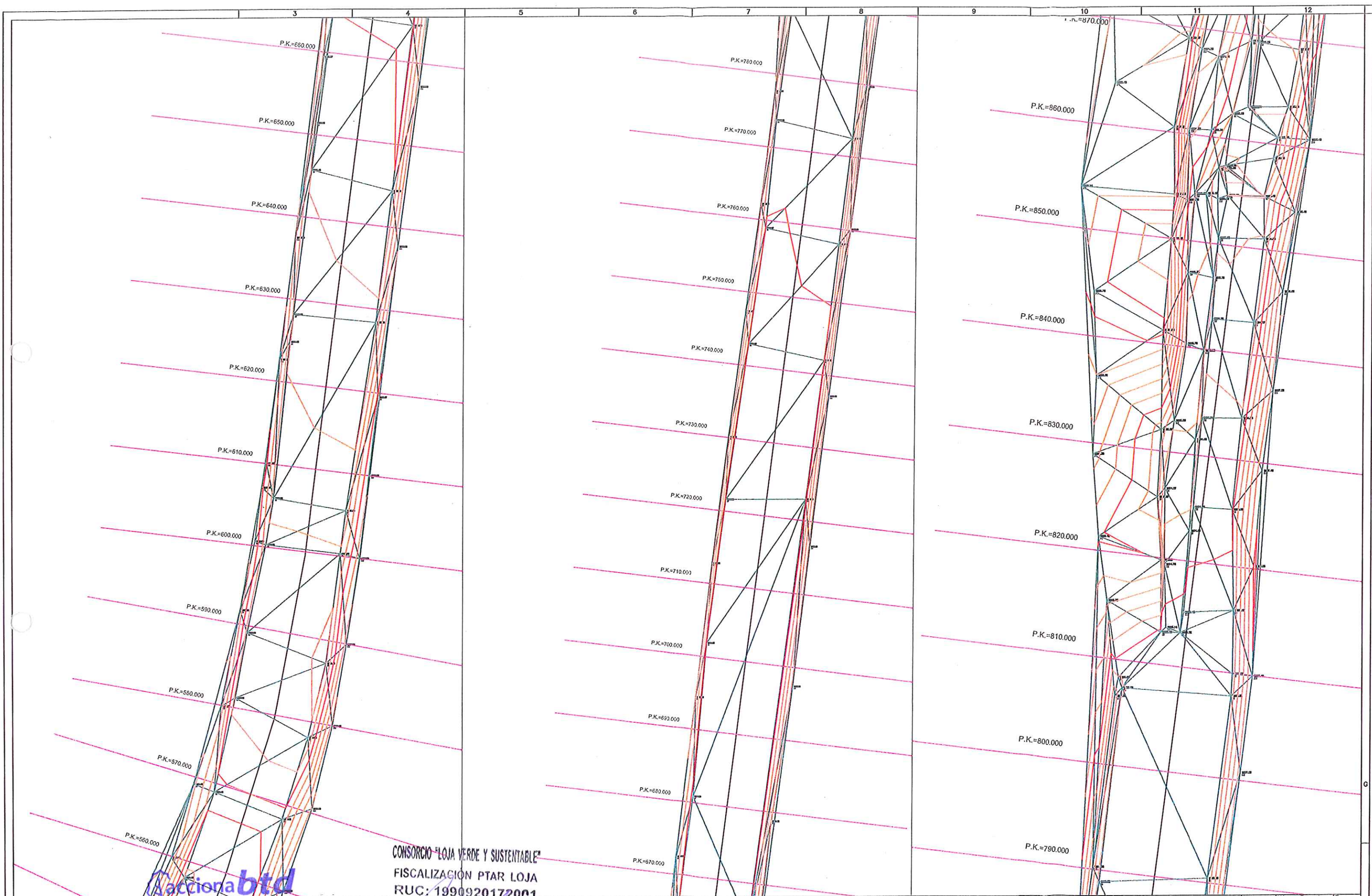

**CONSORCIO AB LOJA**

*Juan Fernando Aguirre*  
Ing. de Campo  
CONTRATISTA

*José Darquea C.*  
CONTRATISTA

**CONSORCIO "LOJA VERDE Y SUSTENTABLE"**

FISCALIZACIÓN PTAR LOJA

RUC: 1990920172001

**Municipio de Loja**

*Ing. Máximo Abarca*  
Procurador Común  
CONSORCIO LOJA VERDE Y SUSTENTABLE

		Diseñado: Consorcio AB Loja Dibujado: Consorcio AB Loja Revisado: Consorcio Loja Verde y Sustentable Aprobado: Vicente Torres Escala: 1/125		Proyecto: "CONSTRUCCIÓN DE LA PLANTA DE TRATAMIENTO DE AGUAS RESIDUALES PARA LA CIUDAD DE LOJA, PRIMERA ETAPA" Título: PLANTA VIAL DEL COLECTOR EXCAVACIÓN SIN CLASIFICAR A MÁQUINA PARA CONFORMAR PLATAFORMA, INCENDIDO DE MATERIAL RUBRO: PTAR006		Formato: A3 Número Proyecto: EC04C1 Hoja Número: 3/4 Número de Plano: 3/4	
No.	REVISIÓN	DIB.	FECHA	Fase	Tipo	Área	Secuencia



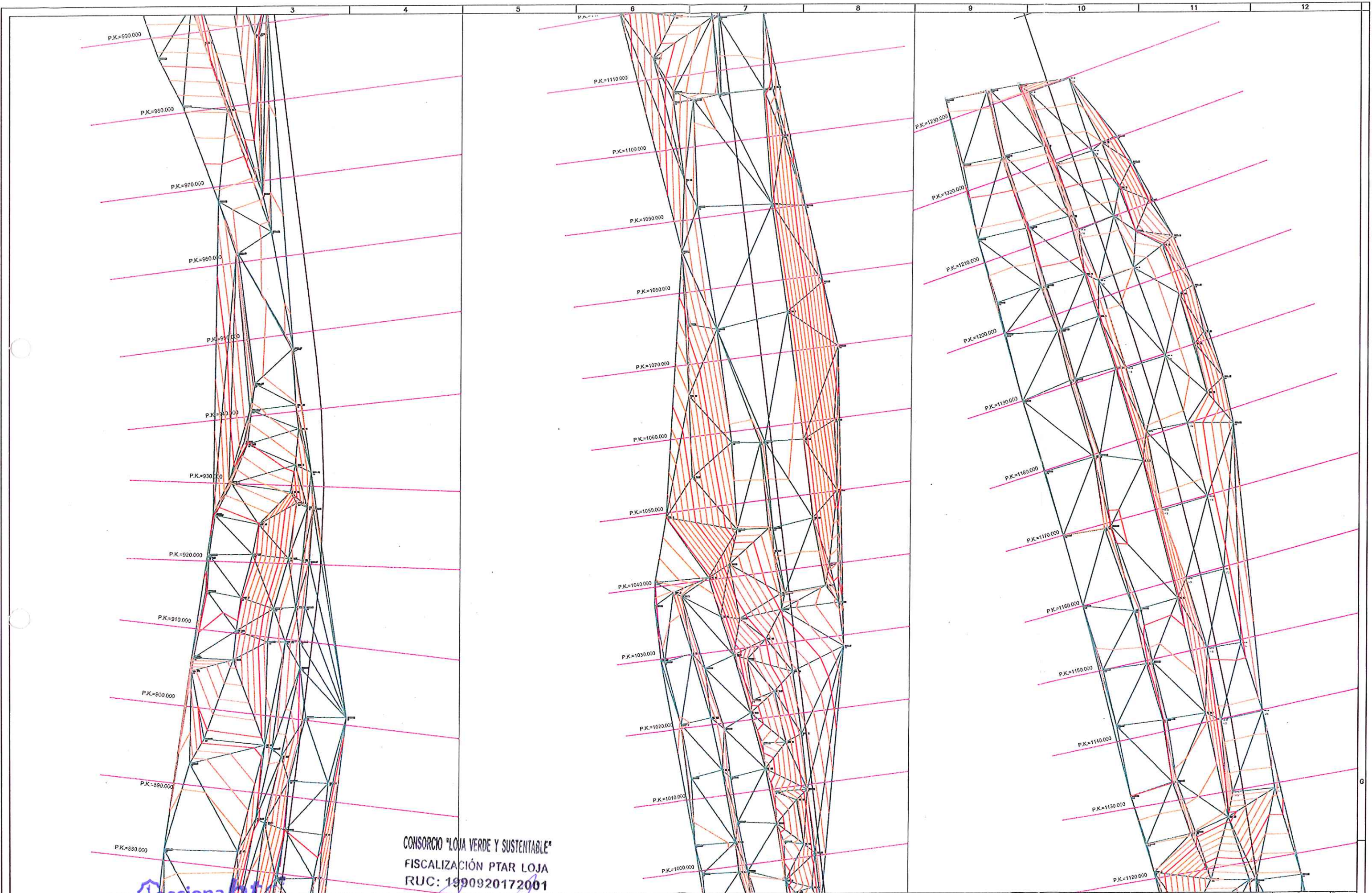

CONSORCIO "LOJA VERDE Y SUSTENTABLE"  
FISCALIZACIÓN PTAR LOJA  
RUC: 1990920172001

<b>accionaria</b>				<b>btd</b>		Escala: 1/125		Proyecto: "CONSTRUCCIÓN DE LA PLANTA DE TRATAMIENTO DE AGUAS RESIDUALES PARA LA CIUDAD DE LOJA, PRIMERA ETAPA"				Formato: A3		Número Proyecto: EC04C1		Rev.:	
Diseñado: Consorcio AS Loja				Dibujado: Consorcio AS Loja		Revisado: Consorcio AS Loja		Título: PLANTA VAL DEL COLECTOR				Número de Plano: 4/4		Fase:		Tipo:	
Aprobado: Vicente Torres				Nombre:		Fecha:		RUBRO: PTAR003				Área:		Secuencia:			
Escala: 1/125																	
No.:				REVISIÓN:		DIB.:		FECHA:		CONTRATISTA: Consorcio AS Loja				Ing. Manolo Abarca		Procurador Común	
Ing. Manolo Abarca				Ing. de Campo		Ing. de Campo		Municipio de Loja				BANCO DE DESARROLLO DE AMÉRICAS LATINA					



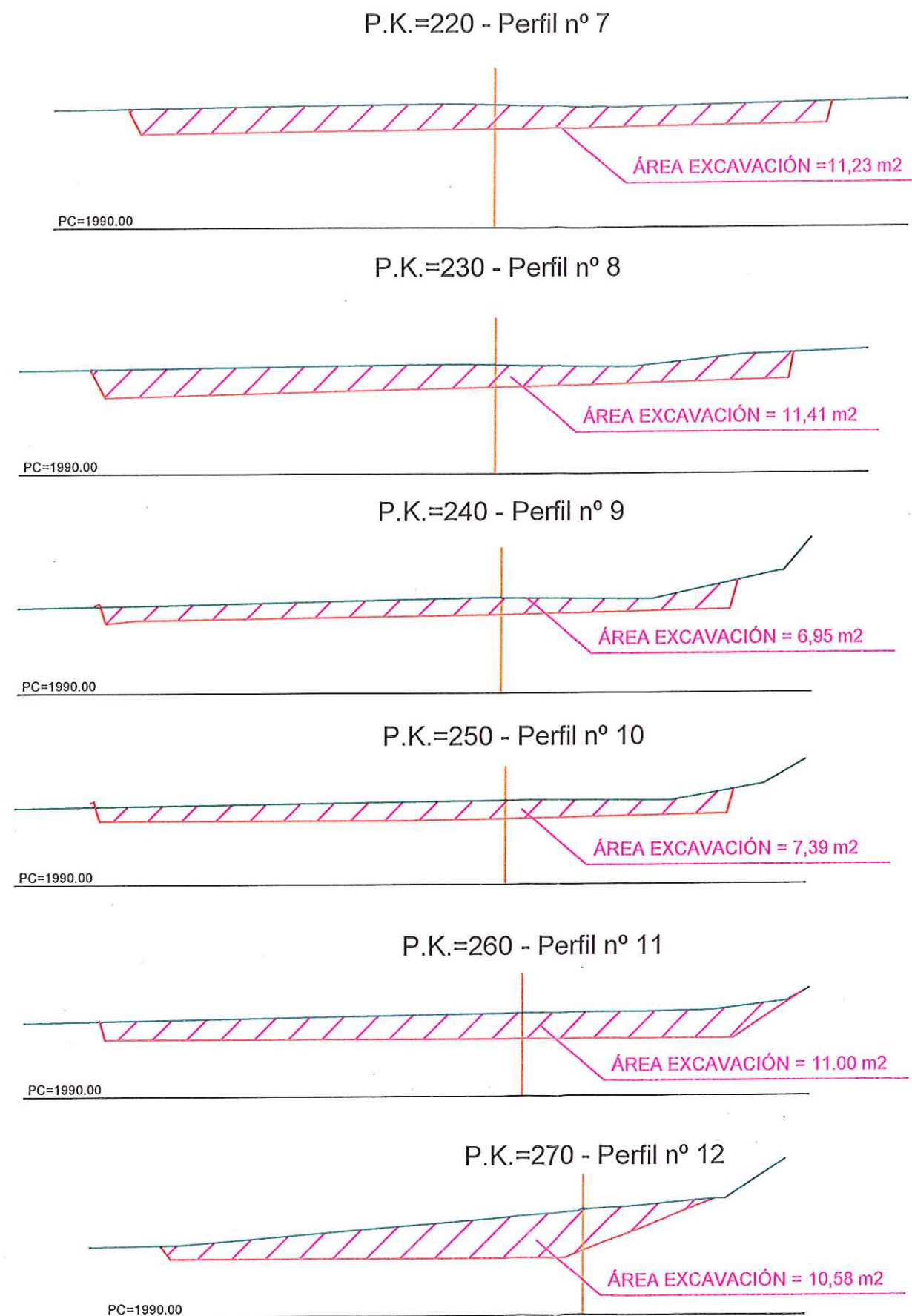

 **Acciona** *btd*  
Agua  
**CONSORCIO AB LOJA**

		FIRMAS		CONSEJO AB LOJA	
					
			Jerónimo Darquea C. CONSEJO AB LOJA CONTRATISTA	Juan Fernando Aguirre Ing. de Campo Consejo La Verde y Sustentable	Ing. Marcelo Abarca Procurador Común Consejo La Verde y Sustentable
No.	REVISIÓN	DIB.	FECHA	3	4

Cliente   
Municipio de Loja



Contratista	
-------------	--



Diseñado	Consorcio AB Loja	
Dibujado	Consorcio AB Loja	
Revisado	Consorcio Loja Verde y Sustentable	
Aprobado	Vicente Torres	
	Nombre	Fecha
Escala	1/150	

Proyecto	"CONSTRUCCIÓN DE LA PLANTA DE TRATAMIENTO DE AGUAS RESIDUALES PARA LA CIUDAD DE LOJA, PRIMERA ETAPA"	
Título	PERFILES VIAL DEL COLECTOR	
RUBRO	PTAR005	EXCAVACIÓN SIN CLASIFICAR A MÁQUINA PARA CONFORMAR PLATAFORMA, INCINTENDO DE MATERIAL

Formato <b>A3</b>	Número Proyecto <b>EC04C1</b>	Rev.
	Hoja Número:	
A,	Número de Plano <b>1/18</b>	
	Escala	Tipo
	Área	Sección



P.K.=280 - Perfil nº 13

PC=1990.00

ÁREA EXCAVACIÓN = 5,51 m<sup>2</sup>

P.K.=300 - Perfil nº 15

PC=1990.00

ÁREA EXCAVACIÓN = 26.12 m<sup>2</sup>

P.K.=290 - Perfil nº 14

PC=1990.00

ÁREA EXCAVACIÓN = 14,26 m<sup>2</sup>

P.K.=310 - Perfil nº 16

PC=1990.00

ÁREA EXCAVACIÓN = 43.81 m<sup>2</sup>

**acciona**  
Agua  
**btd**  
CONSORCIO AB LOJA

CONSORCIO "LOJA VERDE Y SUSTENTABLE"  
FISCALIZACIÓN PTAR LOJA  
RUC: 19909201720C1

Firmas

No.

REVISIÓN

DIB.

FECHA

Jerónimo Darquea C.

CONTRATISTA

Juan Fernando Aguirre

Ing. de Camión

Ing. Manuel Abarca

Procurador Común

CONSORCIO LOJA VERDE Y SUSTENTABLE

Cliente



Contratista



Diseñado

Consortio AB Loja

Dibujado

Consortio AB Loja

Revisado

Consortio AB Loja

Aprobado

Vicente Torres

Nombre

Fecha

Escala

1/150

Proyecto

"CONSTRUCCIÓN DE LA PLANTA DE TRATAMIENTO DE AGUAS RESIDUALES PARA LA CIUDAD DE LOJA, PRIMERA ETAPA"

Título

PERFILES VIAL DEL COLECTOR

EXCAVACIÓN SIN CLASIFICAR A MÁQUINA PARA CONFORMAR PLATAFORMA, INC.TENDIDO DE MATERIAL

RUBRO

PTAR005

Formato

A3

Número Proyecto

EC04C1

Rev.

Número de Plano

2/18

Fase

Tipo

Área

Secuencia



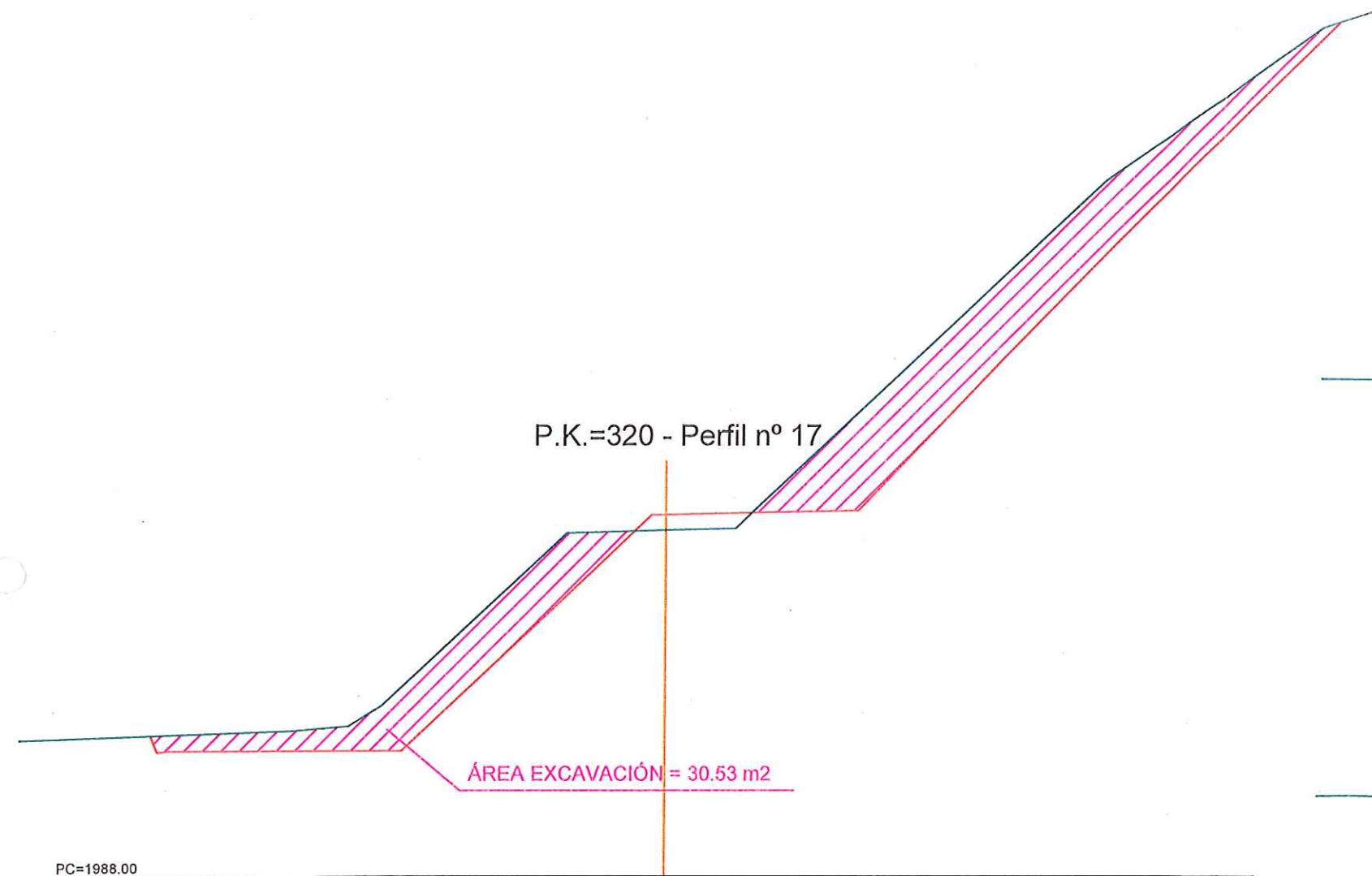

P.K.=350 - Perfil nº 20

PC=1988.00

ÁREA EXCAVACIÓN = 17.31 m<sup>2</sup>

P.K.=330 - Perfil n° 18

ÁREA EXCAVACIÓN = 8.45 m²

CONSORCIO "LOJA VERDE Y SUSTENTABLE"

P.K.=360 - Perfil nº 21

ÁREA EXCAVACIÓN = 17.81 m<sup>2</sup>

PC=1988.00

CONSORCIO "LOJA VERDE Y SUSTENTABLE"  
FISCALIZACIÓN PTAR LOJA  
RUC: 1990920172001



Diseñado	Consorcio AB Loja
Dibujado	Consorcio AB Loja
Revisado	Consorcio Loja Verde y Sustentable
Aprobado	Vicente Torres
	Nombre
Escala	1/150

Proyecto	"CONSTRUCCIÓN DE LA PLANTA DE TRATAMIENTO DE AGUAS RESIDUALES PARA LA CIUDAD DE LOJA, PRIMERA ETAPA"	
Título	PERFILES MAL DEL COLECTOR EXCAVACIÓN SIN CLASIFICAR A MAQUINA PARA CONFORMAR PLATAFORMA, INC.TENDIDO DE MATERIAL	
RUBRO	PTAR005	

Formato	Número Proyecto	Rev.
	EC04C1	
A3	Hoja Número:	
Número de Plano		
A,	3/18	

[illegible]



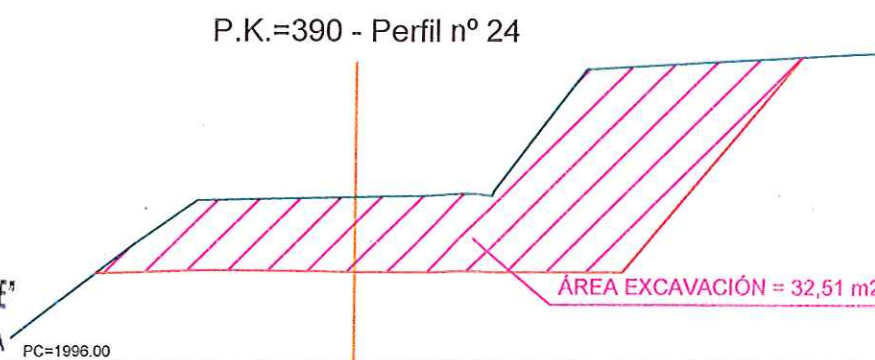
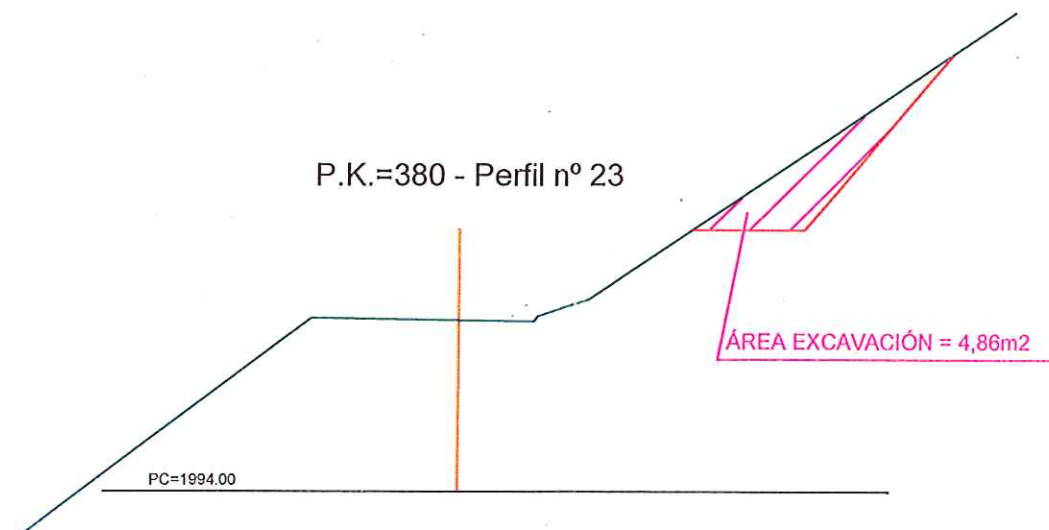
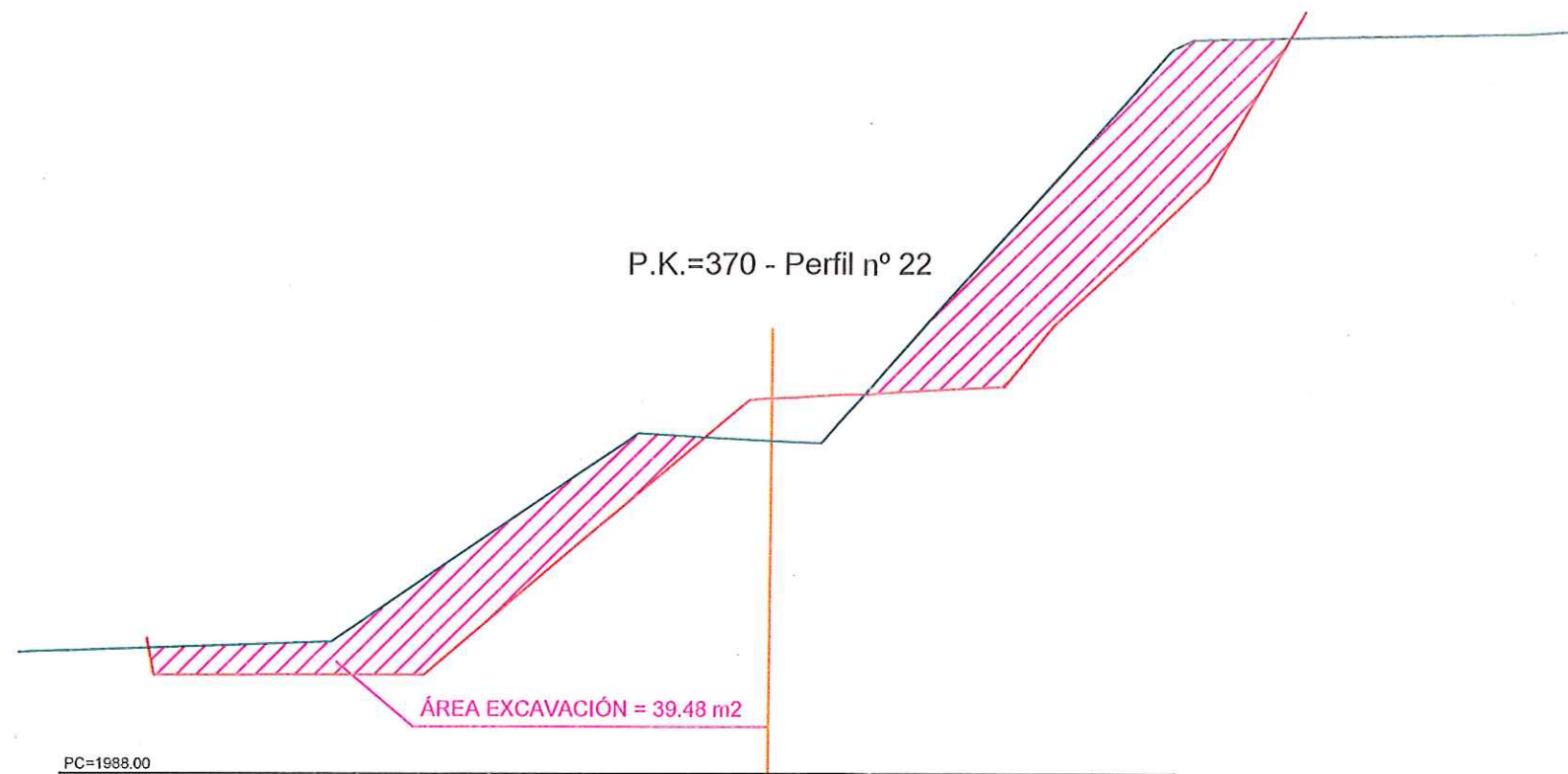

**acciona btd**  
Agua  
CONSORCIO AB LOJA

CONSORCIO "LOJA VERDE Y SUSTENTABLE"  
FISCALIZACIÓN PTAR LOJA  
RUC: 1990920172001

Firmas  
Jeronimo Darquea C.  
CONSORCIO AB LOJA  
CONTRATISTA  
Juan Fernando Aguirre  
Ing. de Campo  
Consortio Loja Verde y Sustentable  
Ing. Marcelo Abarca  
Procurador Común  
Consortio Loja Verde y Sustentable



Contratista



Diseñado  
Dibujado  
Revisado  
Aprobado  
Escala  
Consortio AB Loja  
Consortio AB Loja  
Consortio Loja Verde y Sustentable  
Vicente Torres  
Nombre  
Fecha  
1/150

Proyecto  
"CONSTRUCCIÓN DE LA PLANTA DE TRATAMIENTO DE AGUAS RESIDUALES PARA LA CIUDAD DE LOJA, PRIMERA ETAPA"  
Título  
PERFILES VIAL DEL COLECTOR EXCAVACIÓN SIN CLASIFICAR A MÁQUINA PARA CONFORMAR PLATAFORMA, INC.TENDIDO DE MATERIAL  
RUBRO  
PTAR008

Formato  
A3  
Número Proyecto  
EC04C1  
Rev.  
Hoja Número:  
4/18  
Fase  
Tipo  
Área  
Secuencia



P.K.=400 - Perfil nº 25

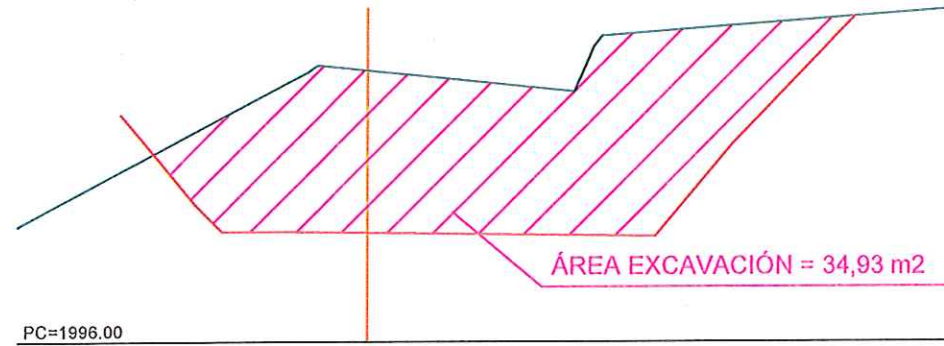

P.K.=430 - Perfil nº 28

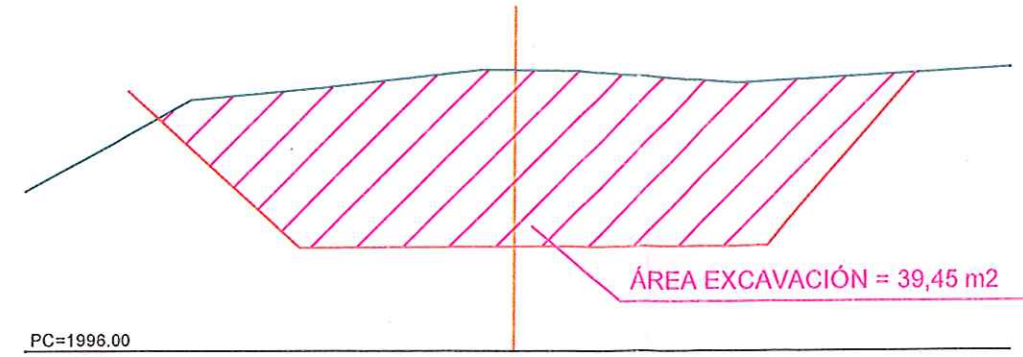

P.K.=410 - Perfil nº 26

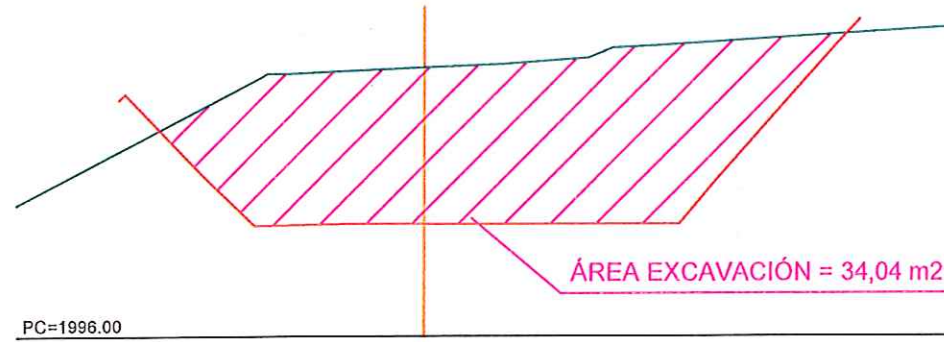

P.K.=440 - Perfil nº 29

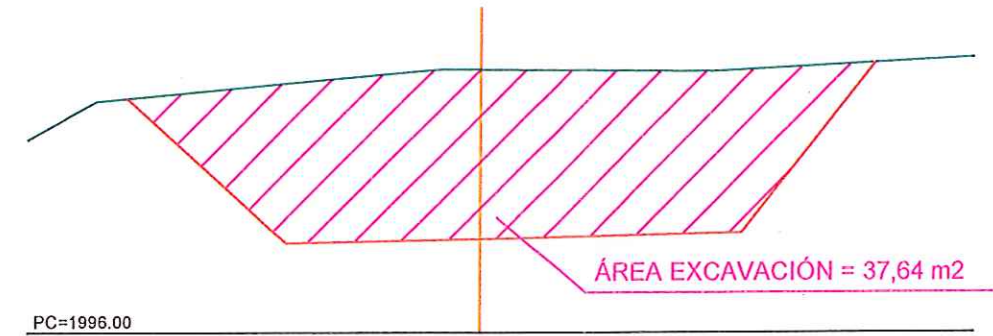

P.K.=420 - Perfil nº 27

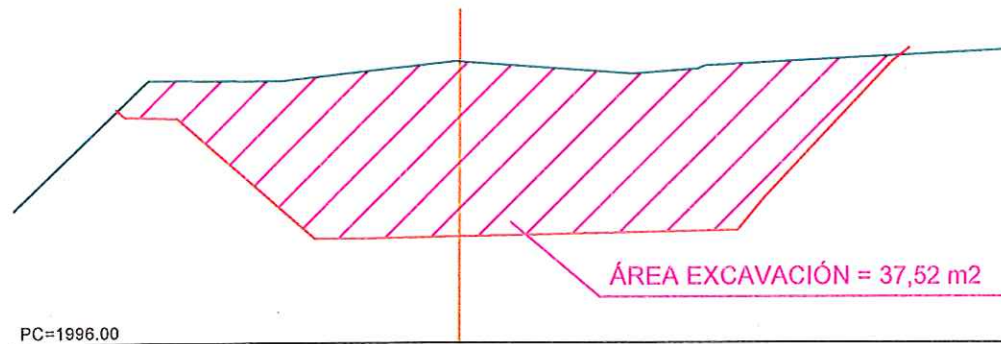

P.K.=450 - Perfil nº 30

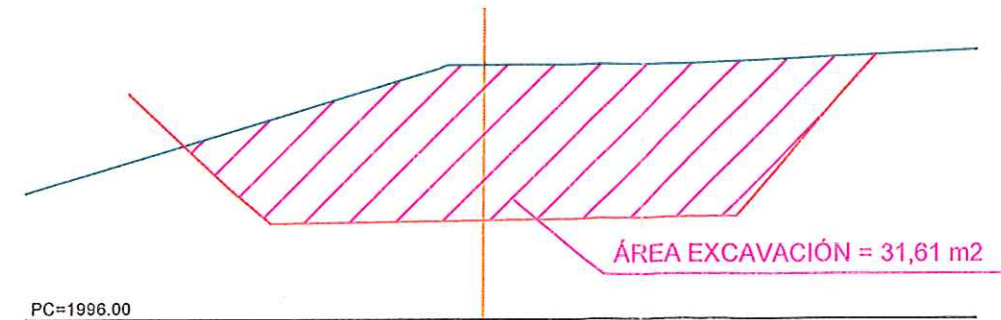

**acciona btd**  
Agua  
CONSORCIO AB LOJA

CONSORCIO "LOJA VERDE Y SUSTENTABLE"  
FISCALIZACIÓN PTAR LOJA  
RUC: 1990920172001

Ciente



Contratista



Diseñado	Consortio AB Loja
Dibujado	Consortio AB Loja
Revisado	Consortio AB Loja
Aprobado	Vicente Torres
Escala	1/150

Proyecto	"CONSTRUCCIÓN DE LA PLANTA DE TRATAMIENTO DE AGUAS RESIDUALES PARA LA CIUDAD DE LOJA, PRIMERA ETAPA"
Título	PERFILES VIAL DEL COLECTOR
RUBRO	EXCAVACIÓN SIN CLASIFICAR A MÁQUINA PARA CONFORMAR PLATAFORMA, INC.TENDIDO DE MATERIAL

Formato	A3
Número Proyecto	EC04C1
Hoja Número	5/18
Número de Plano	
Fase	
Tipo	
Área	
Secuencia	



P.K.=460 - Perfil nº 31

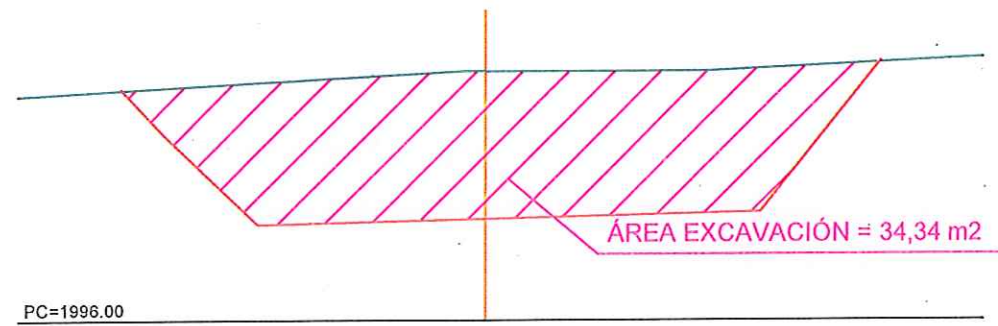

P.K.=490 - Perfil nº 34

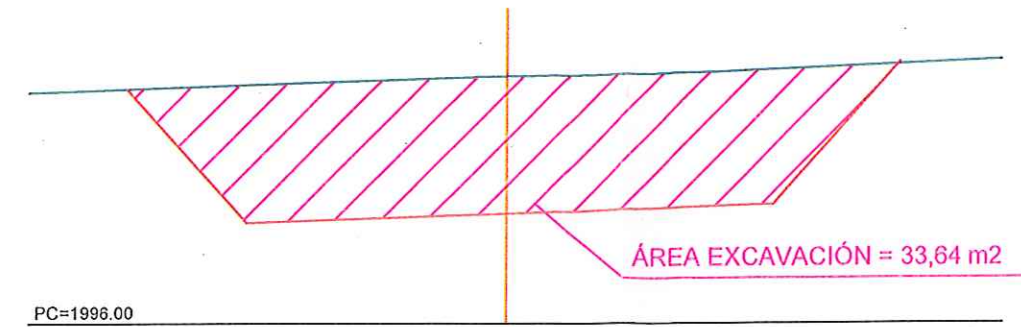

P.K.=470 - Perfil nº 32

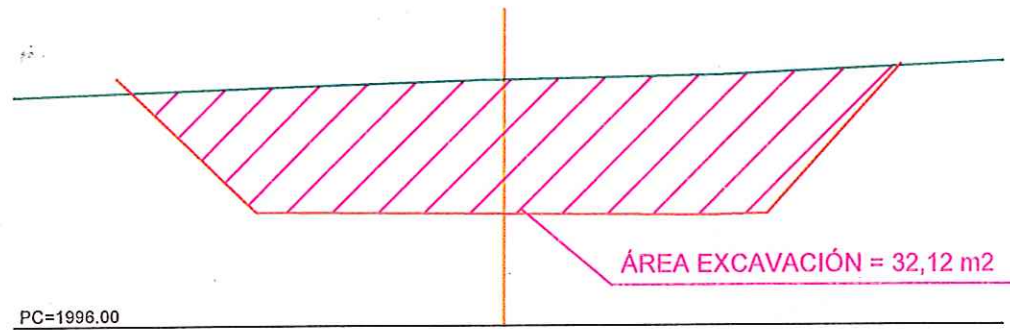

P.K.=500 - Perfil nº 35

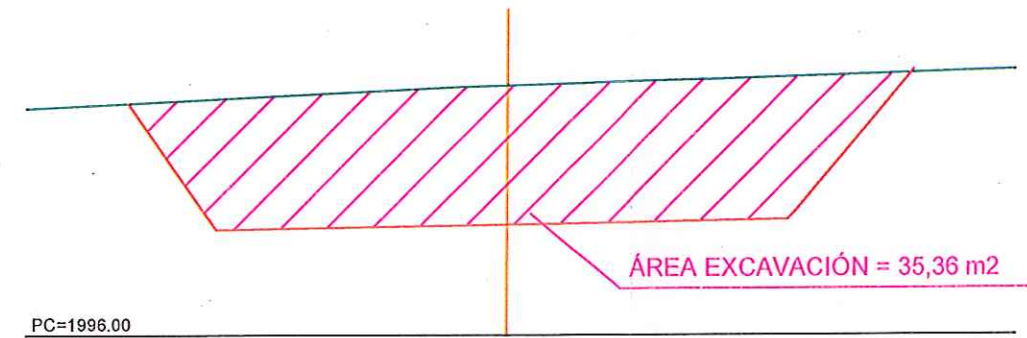

P.K.=480 - Perfil nº 33

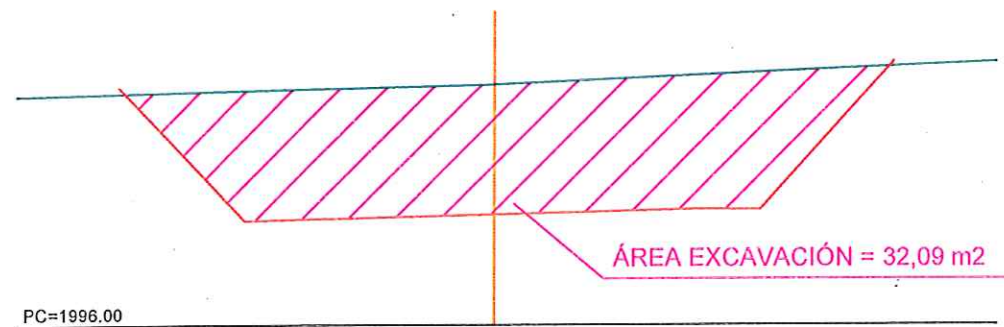

P.K.=510 - Perfil nº 36

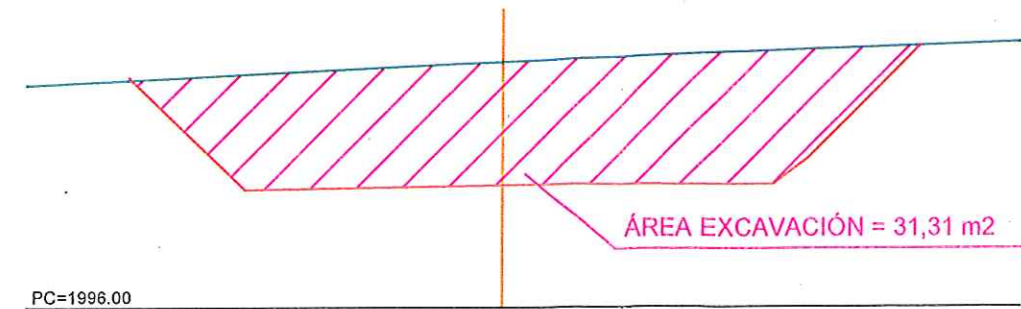

**acciona btd**  
Agua  
CONSORCIO AB LOJA

CONSORCIO "LOJA VERDE Y SUSTENTABLE"  
FISCALIZACIÓN PTAR LOJA  
RUC: 1990920172001



Diseñado	Consortio AB Loja
Dibujado	Consortio AB Loja
Revisado	Consortio AB Loja
Aprobado	Vicente Torres
Escala	1/150

Proyecto	"CONSTRUCCIÓN DE LA PLANTA DE TRATAMIENTO DE AGUAS RESIDUALES PARA LA CIUDAD DE LOJA, PRIMERA ETAPA"
Título	PERFILES VIAL DEL COLECTOR EXCAVACIÓN SIN CLASIFICAR A MÁQUINA PARA CONFORMAR PLATAFORMA, INC.TENDIDO DE MATERIAL
RUBRO	PTAR005

Formato	Número Proyecto	Rev.
A3	EC04C1	
Hoja Número:		
6/18		
Fase	Tipo	Área
		Secuencia



P.K.=520 - Perfil nº 37

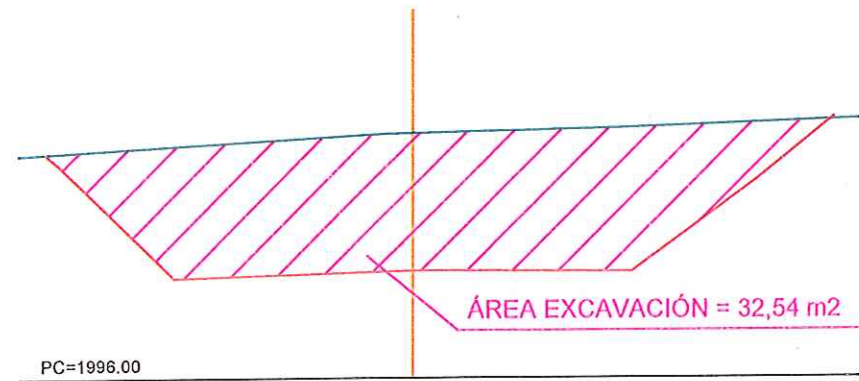

P.K.=550 - Perfil nº 40

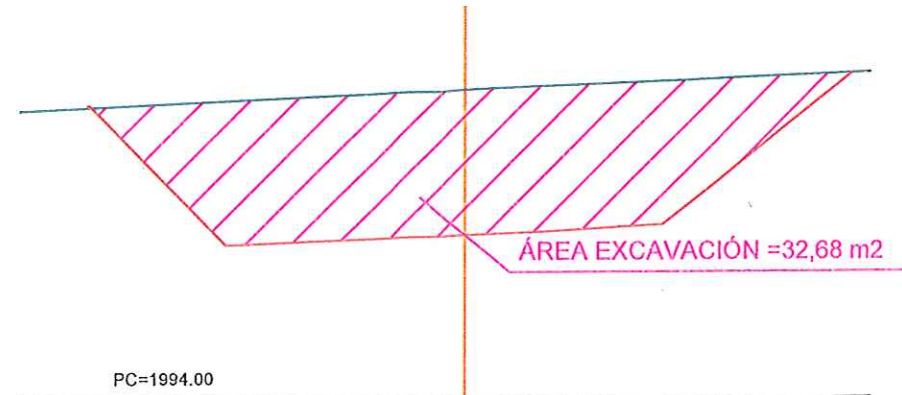

P.K.=580 - Perfil nº 43

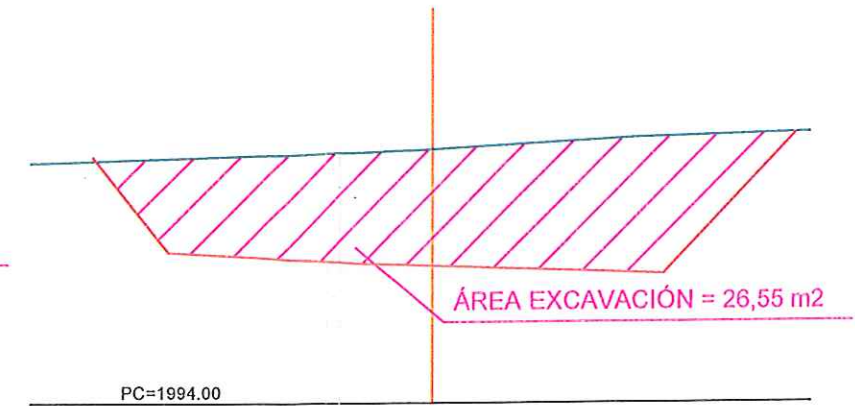

P.K.=530 - Perfil nº 38

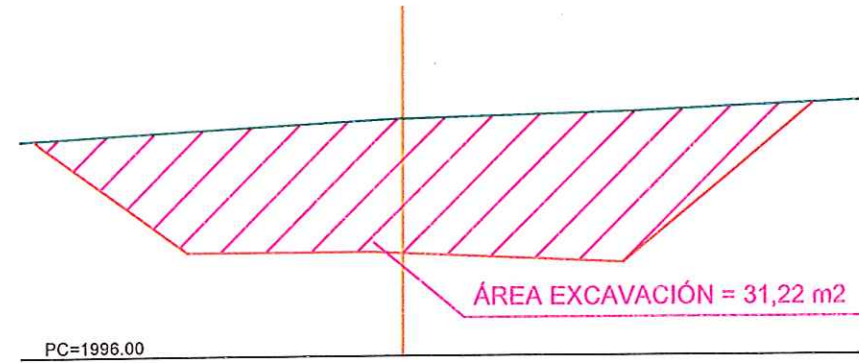

P.K.=560 - Perfil nº 41

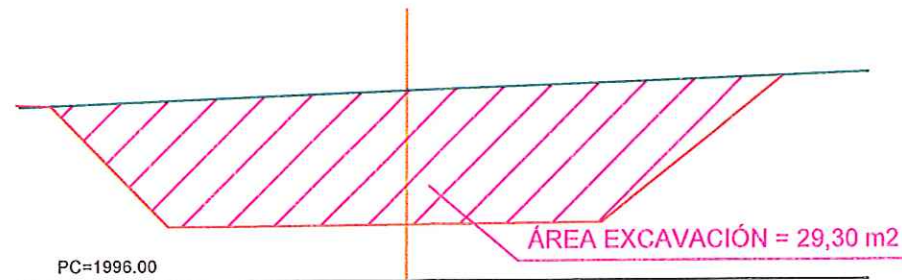

P.K.=590 - Perfil nº 44

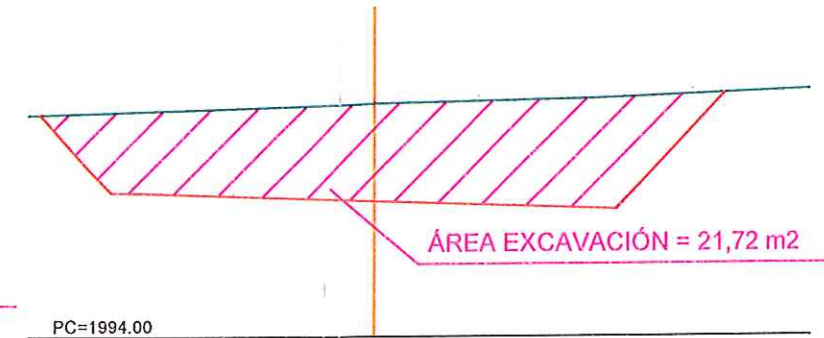

P.K.=540 - Perfil nº 39

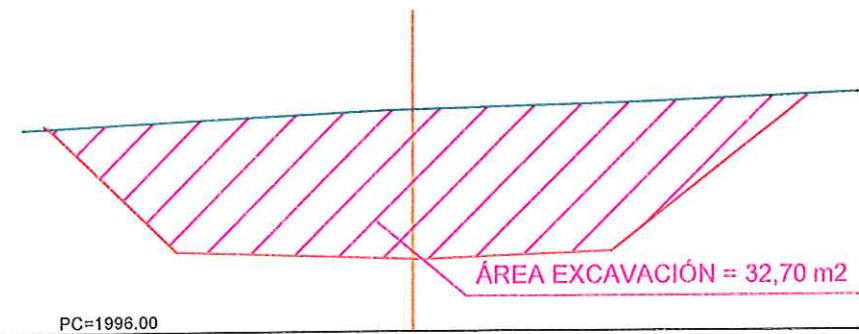

P.K.=570 - Perfil nº 42

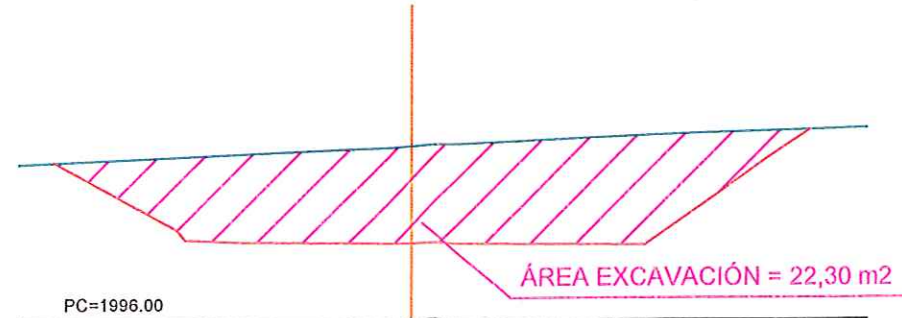

P.K.=600 - Perfil nº 45

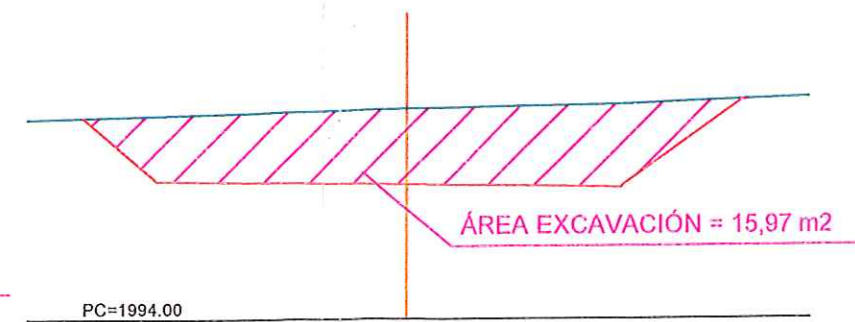

**acciona btd**  
Agua  
**CONSORCIO AB LOJA**

CONSORCIO "LOJA VERDE Y SUSTENTABLE"  
FISCALIZACIÓN PTAR LOJA

*Juan Fernando Aguirre*  
Ing. de Campo  
CONTRATISTA  
CONSORCIO LOJA VERDE Y SUSTENTABLE

*Juan Fernando Aguirre*  
Ing. de Campo  
CONTRATISTA  
CONSORCIO LOJA VERDE Y SUSTENTABLE

**CAF**  
BANCO DE DESARROLLO  
DE AMÉRICA LATINA

Contratista

**acciona btd**  
Agua

Diseñado: Consorcio AB Loja  
Dibujado: Consorcio AB Loja  
Revisado: Consorcio AB Loja  
Aprobado: Vicente Torres  
Escala: 1/150

Proyecto: "CONSTRUCCIÓN DE LA PLANTA DE TRATAMIENTO DE AGUAS RESIDUALES PARA LA CIUDAD DE LOJA, PRIMERA ETAPA"  
Título: PERFILES VIAL DEL COLECTOR  
RUBRO: EXCAVACIÓN SIN CLASIFICAR A MÁQUINA PARA CONFORMAR PLATAFORMA, INCENDIDO DE MATERIAL  
PTAR005

Formato: A3  
Número Proyecto: EC04C1  
Hoja Número: 7/18  
Fase: Tipo: Área: Secuencia:



P.K.= 610.000 - Perfil n° 46

ÁREA EXCAVACIÓN = 17.48m<sup>2</sup>

PC=1992.00

P.K.= 640.000 - Perfil n° 49

ÁREA EXCAVACIÓN = 19.15m<sup>2</sup>

PC=1988.00

P.K.= 620.000 - Perfil n° 47

ÁREA EXCAVACIÓN = 17.29m<sup>2</sup>

PC=1992.00

P.K.= 650.000 - Perfil n° 50

ÁREA EXCAVACIÓN = 20.25m<sup>2</sup>

PC=1988.00

P.K.= 630.000 - Perfil n° 48

ÁREA EXCAVACIÓN = 18.96m<sup>2</sup>

PC=1990.00

P.K.= 660.000 - Perfil n° 51

ÁREA EXCAVACIÓN = 18.38m<sup>2</sup>

PC=1988.00

**acciona btd**  
Agua  
CONSORCIO AB LOJA

CONSORCIO "LOJA VERDE Y SUSTENTABLE"  
FISCALIZACIÓN PTAR LOJA  
RUC: 1990920172001

Firmas

*Jerónimo Darquea C.*  
CONSORCIO AB LOJA  
CONTRATISTA

*Juan Fernando Aguirre*  
Ing. de Campo  
CONSORCIO LOJA VERDE Y SUSTENTABLE

*Ing. Manolo Abarca*  
Procurador Común  
CONSORCIO LOJA VERDE Y SUSTENTABLE

Ciente



Contratista



Diseñado	Consortio AB Loja
Dibujado	Consortio AB Loja
Revisado	Consortio AB Loja
Aprobado	Consortio AB Loja
Escala	1/150

Proyecto	"CONSTRUCCIÓN DE LA PLANTA DE TRATAMIENTO DE AGUAS RESIDUALES PARA LA CIUDAD DE LOJA, PRIMERA ETAPA"
Título	PERFILES VIAL DEL COLECTOR EXCAVACIÓN SIN CLASIFICAR A MÁQUINA PARA CONFORMAR PLATAFORMA, INCENDIDO DE MATERIAL
RUBRO	PTAR005

Formato	Número Proyecto	Rev.
A3	EC04C1	
Hoja Número:		
Número de Plano		
8/18		



P.K.= 670.000 - Perfil n° 52

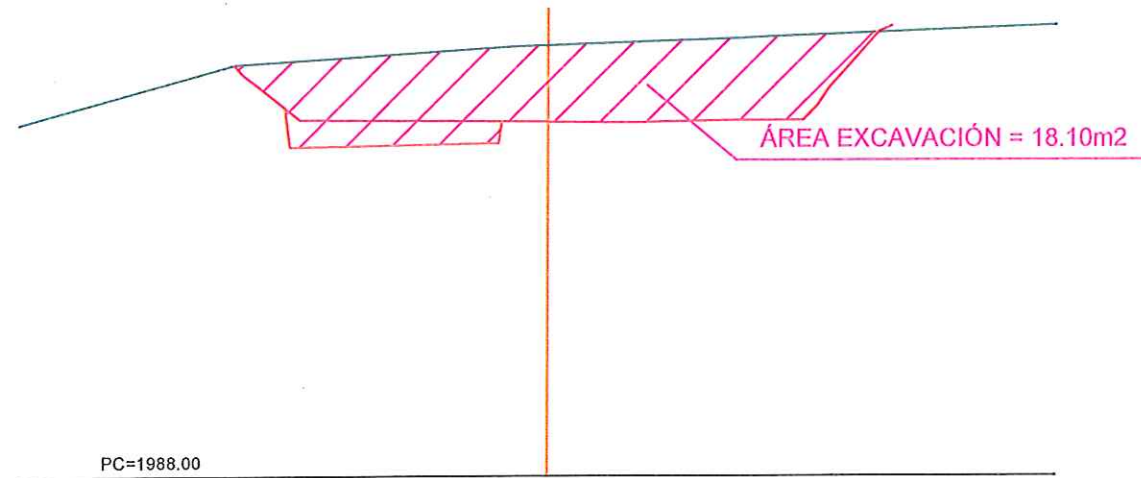

P.K.= 700.000 - Perfil n° 55

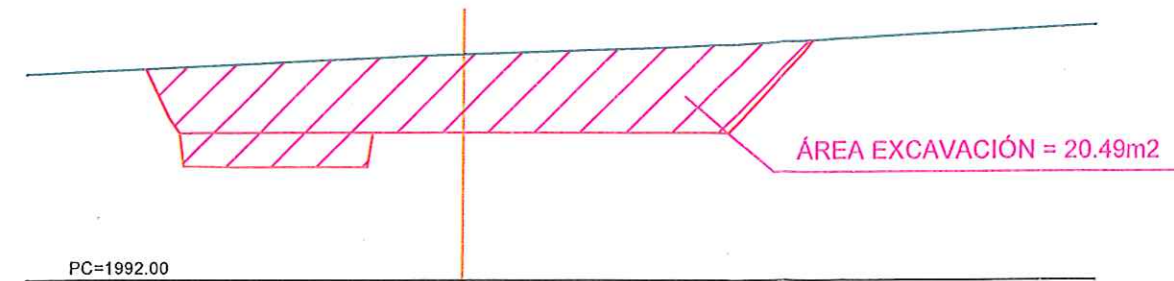

P.K.= 680.000 - Perfil n° 53

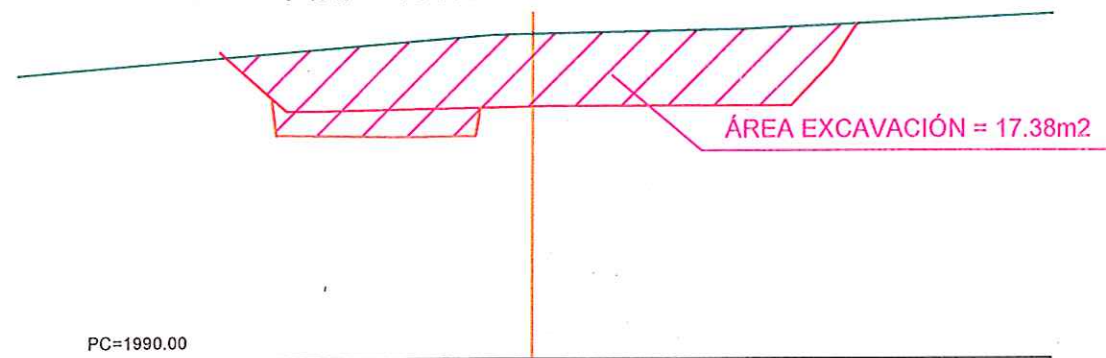

P.K.= 710.000 - Perfil n° 56

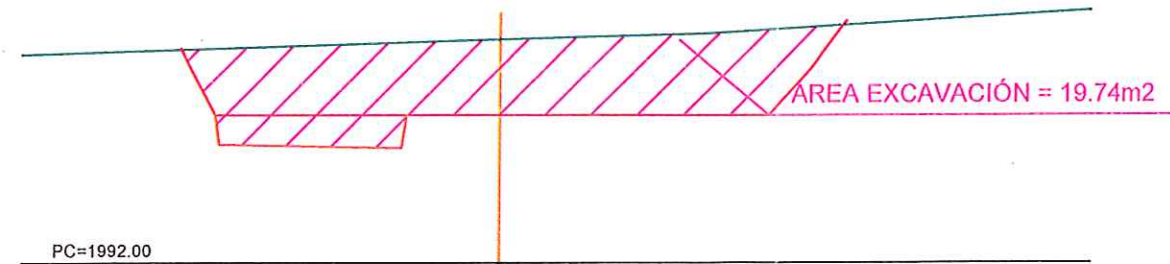

P.K.= 690.000 - Perfil n° 54

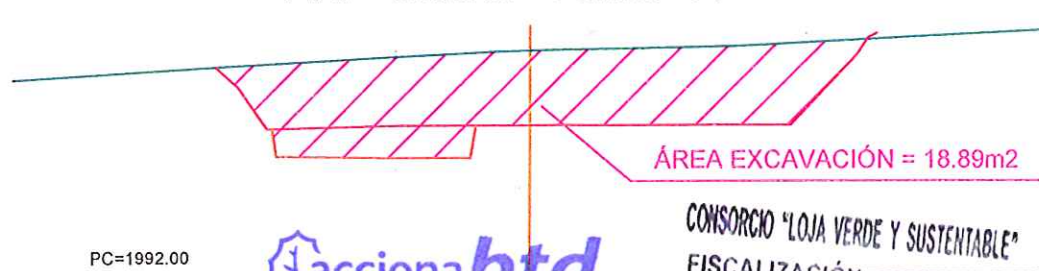

P.K.= 720.000 - Perfil n° 57

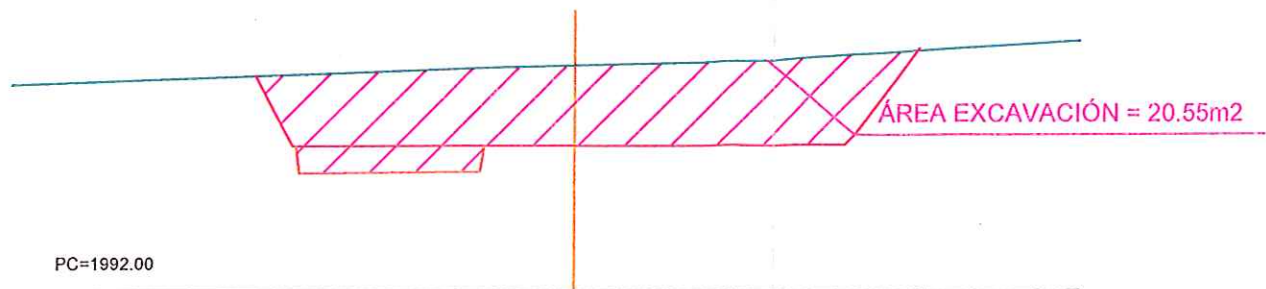

**acciona btd**  
CONSORCIO AB LOJA

CONSORCIO "LOJA VERDE Y SUSTENTABLE"  
FISCALIZACIÓN PTAR LOJA  
RUC: 1990020172001



Contratista



Diseñado	Consortio AB Loja
Dibujado	Consortio AB Loja
Revisado	Consortio Loja Verde y Sustentable
Aprobado	Vicente Torres
Escala	1/150

Proyecto	"CONSTRUCCIÓN DE LA PLANTA DE TRATAMIENTO DE AGUAS RESIDUALES PARA LA CIUDAD DE LOJA, PRIMERA ETAPA"
Título	PERFILES VIAL DEL COLECTOR
RUBRO	EXCAVACIÓN SIN CLASIFICAR A MÁQUINA PARA CONFORMAR PLATAFORMA, INC.TENDIDO DE MATERIAL

Formato	Número Proyecto	Rev.
A3	EC04C1	
Hoja Número:		
9/18		
Fase	Tipo	Área
		Secuencia

No.	REVISIÓN	DIB.	FECHA
1			
2			

Jerónimo Darquea C.  
CONTRATISTA  
Juan Fernando Aguirre  
Ing. de Campo  
Ina. Manolo Abarca  
Procurador Común  
Consortio Loja Verde y Sustentable



P.K.= 730.000 - Perfil nº 58

PC=1992.00

ÁREA EXCAVACIÓN = 21.20m<sup>2</sup>

P.K.= 760.000 - Perfil nº 61

PC=1992.00

ÁREA EXCAVACIÓN = 18.97m<sup>2</sup>

P.K.= 740.000 - Perfil nº 59

PC=1992.00

ÁREA EXCAVACIÓN = 21.83m<sup>2</sup>

P.K.= 770.000 - Perfil nº 62

PC=1992.00

ÁREA EXCAVACIÓN = 16.08m<sup>2</sup>

P.K.= 750.000 - Perfil nº 60

PC=1992.00

ÁREA EXCAVACIÓN = 21.34m<sup>2</sup>

P.K.= 780.000 - Perfil nº 63

PC=1990.00

ÁREA EXCAVACIÓN = 15.45m<sup>2</sup>

**acciona btd**  
Agua  
CONSORCIO AB LOJA

CONSORCIO "LOJA VERDE Y SUSTENTABLE"

FISCALIZACIÓN PTAR LOJA  
RUC: 199092017200



Contratista



Diseñado	Consortio AB Loja
Dibujado	Consortio AB Loja
Revisado	Consortio Loja Verde y Sustentable
Aprobado	Vicente Torres
Escala	1/150

Proyecto	"CONSTRUCCIÓN DE LA PLANTA DE TRATAMIENTO DE AGUAS RESIDUALES PARA LA CIUDAD DE LOJA, PRIMERA ETAPA"	
Título	PERFILES VIAL DEL COLECTOR EXCAVACIÓN SIN CLASIFICAR A MÁQUINA PARA CONFORMAR PLATAFORMA, INC.TENDIDO DE MATERIAL	
RUBRO	PTAR005	

Formato	Número Proyecto	Rev.
A3	EC04C1	
Hoja Número:		
10/18		
Fase	Tipo	Área
		Secuencia

No.	REVISIÓN	DIB.	FECHA
1			
2			

Firmas			
Jerónimo Darquea C. CONSORCIO AB LOJA CONTRATISTA	Juan Fernando Aguirre Ing. de Campo Consortio Loja Verde y Sustentable	Ing. Manolo Abarca Procurador Común Consortio Loja Verde y Sustentable	Municipio de Loja



P.K.= 790.000 - Perfil nº 64

ÁREA EXCAVACIÓN = 16.88m<sup>2</sup>

PC=1990.00

P.K.= 800.000 - Perfil nº 65

ÁREA EXCAVACIÓN = 18.79m<sup>2</sup>

PC=1988.00

P.K.= 810.000 - Perfil nº 66

ÁREA EXCAVACIÓN = 15.59m<sup>2</sup>

PC=1990.00

P.K.= 820.000 - Perfil nº 67

ÁREA EXCAVACIÓN = 20.89m<sup>2</sup>

PC=1991.00

P.K.= 830.000 - Perfil nº 68

ÁREA EXCAVACIÓN = 18.49m<sup>2</sup>

PC=1986.00

P.K.= 840.000 - Perfil nº 69

ÁREA EXCAVACIÓN = 26.86m<sup>2</sup>

PC=1986.00

**acciona btd**  
CONSORCIO AB LOJA

CONSORCIO "LOJA VERDE Y SUSTENTABLE"  
FISCALIZACIÓN PTAR LOJA  
RUC: 199092017200

No.	REVISIÓN	DIB.	FECHA
1			
2			
3			
4			



Contratista



Diseñado	Consejo AB Loja
Dibujado	Consejo AB Loja
Revisado	Consejo AB Loja
Aprobado	Vicente Torres
Escala	1/150

Proyecto	"CONSTRUCCIÓN DE LA PLANTA DE TRATAMIENTO DE AGUAS RESIDUALES PARA LA CIUDAD DE LOJA, PRIMERA ETAPA"
Título	PERFILES VIAL DEL COLECTOR EXCAVACIÓN SIN CLASIFICAR A MÁQUINA PARA CONFORMAR PLATAFORMA, INC.TENDIDO DE MATERIAL
RUBRO	PTAR005

Formato	Número Proyecto	Rev.
A3	EC04C1	
	Hoja Número:	
Número de Plano		
11/18		
Fase	Tipo	Área
		Sección



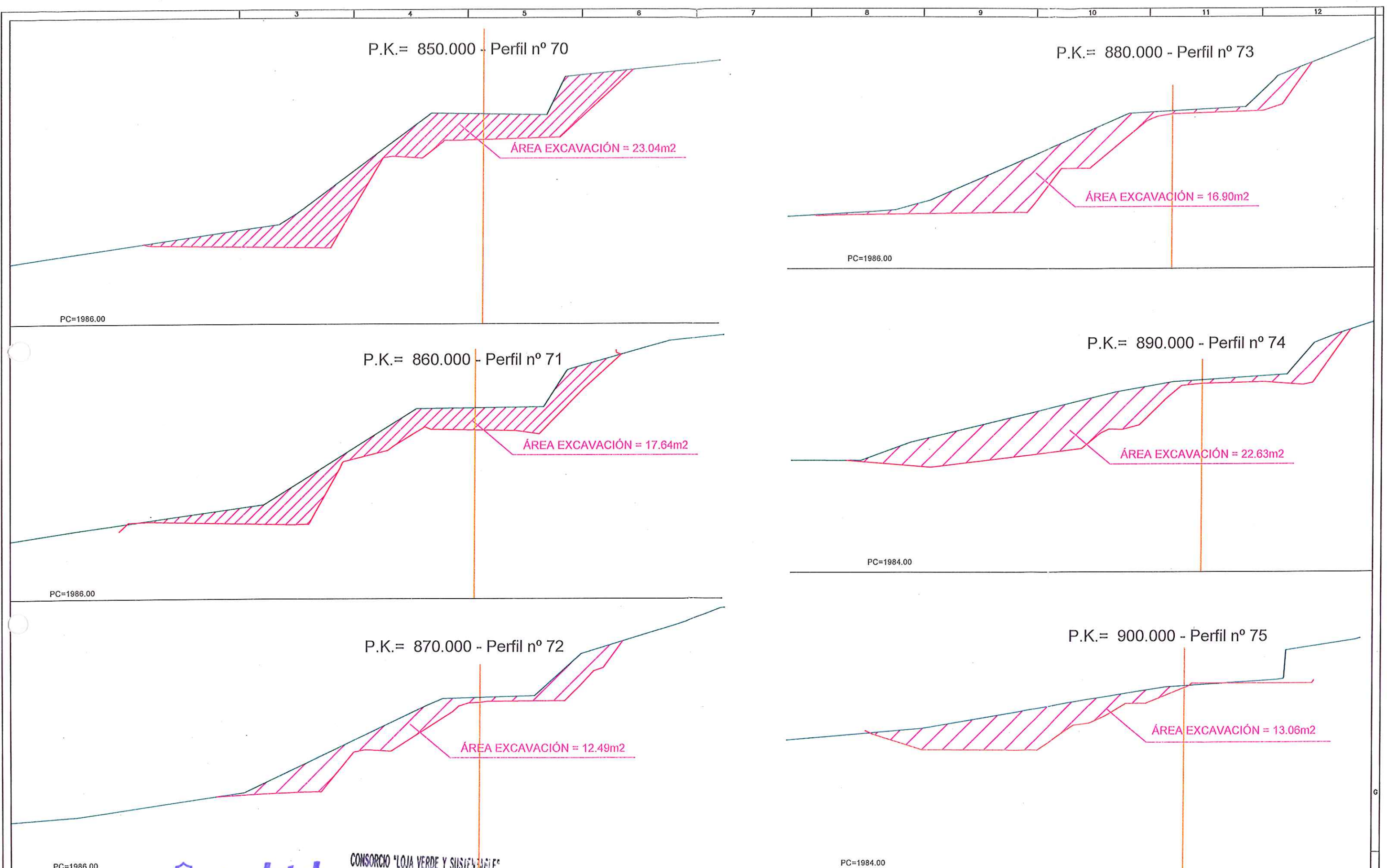

<b>acciona btd</b> Agua CONSORCIO AB LOJA				CONSORCIO "LOJA VERDE Y SUSTENTABLE" FISCALIZACIÓN PTAR LOJA RUC: 199092017200				Diseñado: Consorcio AB Loja Dibujado: Consorcio AB Loja Revisado: Consorcio AB Loja Aprobado: Vicente Torres Escala: 1/150				Proyecto: "CONSTRUCCIÓN DE LA PLANTA DE TRATAMIENTO DE AGUAS RESIDUALES PARA LA CIUDAD DE LOJA, PRIMERA ETAPA" Título: PERFILES VIAL DEL COLECTOR RUBRO: EXCAVACIÓN SIN CLASIFICAR A MÁQUINA PARA CONFORMAR PLATAFORMA, INCENDIADO DE MATERIAL				Formato: A3 Número Proyecto: EC04C1 Hoja Número: 12/18			
No. REVISIÓN DIB. FECHA				Cliente: Municipio de Loja				Contratista: Consorcio AB Loja				Fase Tipo Área Secuencia							
1 2 3 4 5 6 7 8 9 10 11 12				1 2 3 4 5 6 7 8 9 10 11 12				1 2 3 4 5 6 7 8 9 10 11 12											



P.K.=910 - Perfil nº 76

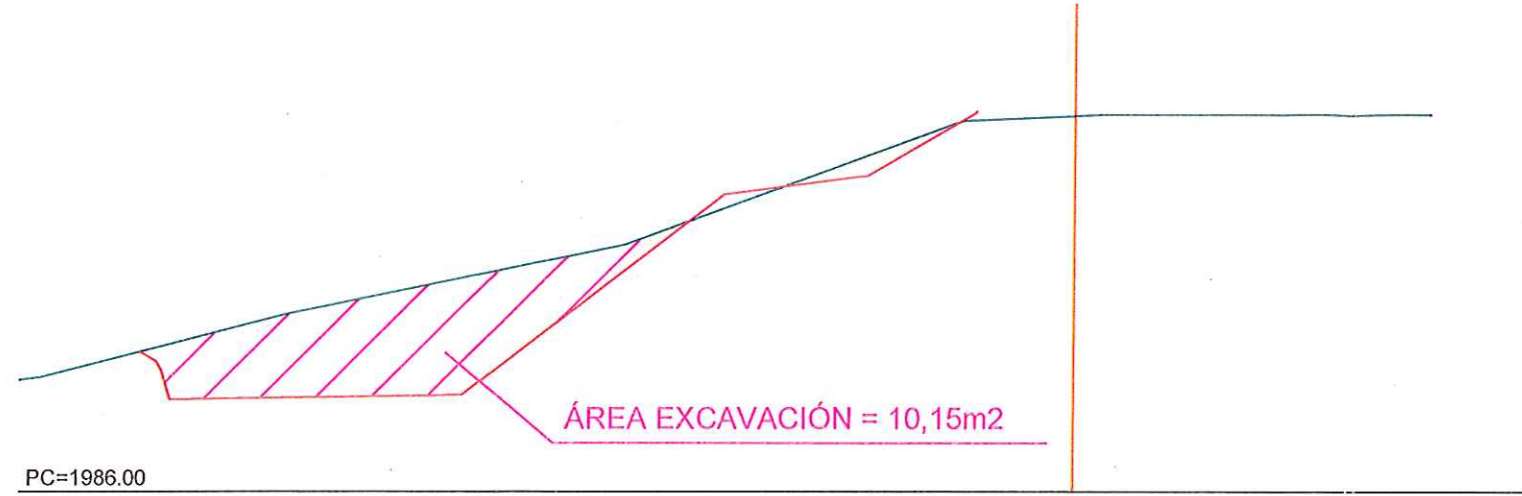

P.K.=920 - Perfil nº 77

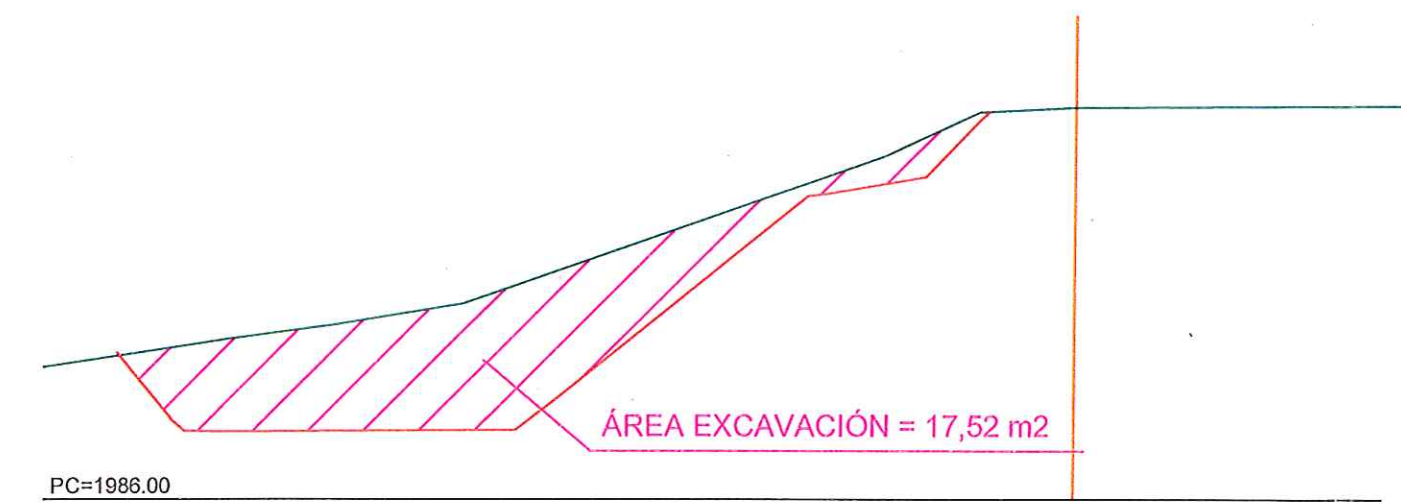

P.K.=930 - Perfil nº 78

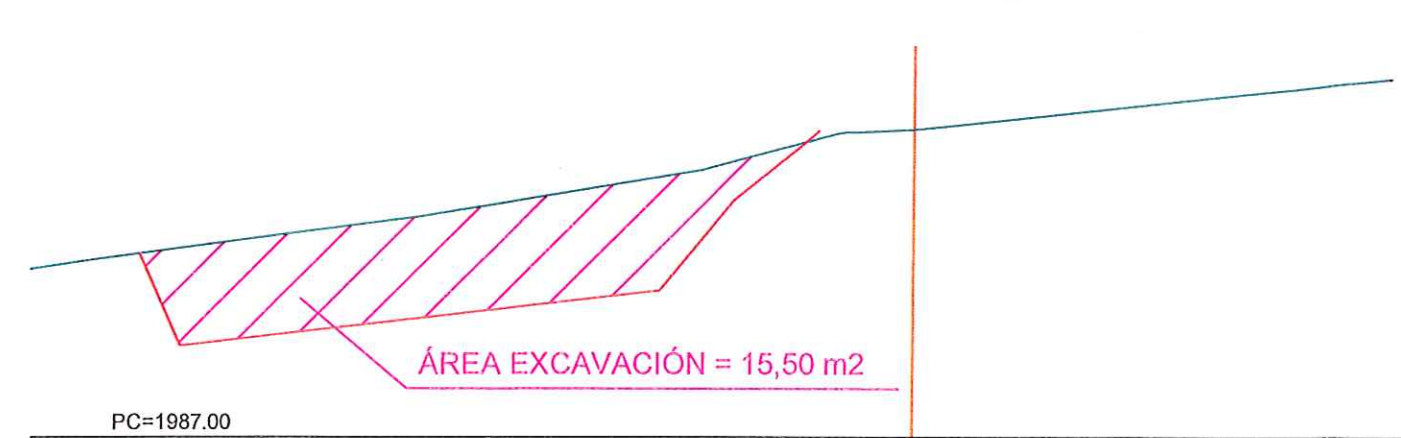

P.K.=940 - Perfil nº 79

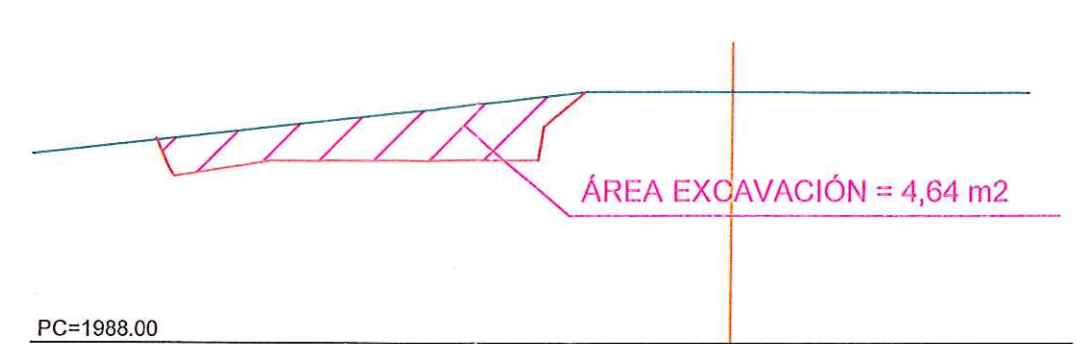

P.K.=950 - Perfil nº 80

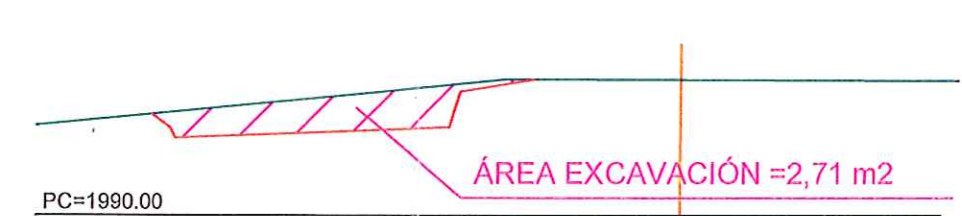

P.K.=960 - Perfil nº 81

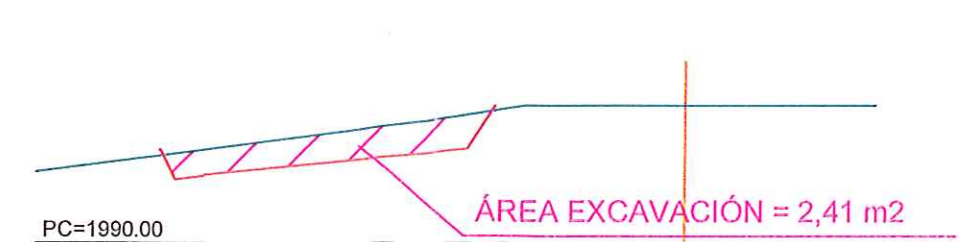

**acciona btd**  
Agua  
CONSORCIO AB LOJA

CONSORCIO "LOJA VERDE Y SUSTENTABLE"  
FISCALIZACIÓN PTAR L.O.  
RUC: 199092017

Jerónimo Darques G.  
CONTRATISTA  
CONSORCIO AB LOJA

Juan Fernando Aguirre  
Ing. de Campo  
CONSORCIO LOJA VERDE Y SUSTENTABLE

Ing. Manolo Abarca  
Procurador Común  
CONSORCIO LOJA VERDE Y SUSTENTABLE



Contratista



Agua

Diseñado  
Dibujado  
Revisado  
Aprobado  
Escala  
1/125

Consortio AB Loja  
Consortio AB Loja  
Consortio AB Loja  
Vicente Torres  
Nombre  
Fecha

Proyecto  
"CONSTRUCCIÓN DE LA PLANTA DE TRATAMIENTO DE AGUAS RESIDUALES PARA LA CIUDAD DE LOJA, PRIMERA ETAPA"

Título  
EXCAVACIÓN SIN CLASIFICAR A MÁQUINA PARA CONFORMAR PLATAFORMA, INC.TENDIDO DE MATERIAL

RUBRO  
PTAR005

Formato  
A3

Número Proyecto  
EC04C1

Rev.  
Hoja Número:  
13/18

Número de Plano  
13/18

Fase  
Tipo  
Área  
Secuencia

12



P.K.= 970.000 - Perfil nº 82

ÁREA EXCAVACIÓN = 2.71m<sup>2</sup>

PC=1984.00

P.K.= 1000.000 - Perfil nº 85

ÁREA EXCAVACIÓN = 16.79m<sup>2</sup>

PC=1984.00

P.K.= 980.000 - Perfil nº 83

ÁREA EXCAVACIÓN = 3.10m<sup>2</sup>

PC=1984.00

P.K.= 1010.000 - Perfil nº 86

ÁREA EXCAVACIÓN = 13.61m<sup>2</sup>

PC=1984.00

P.K.= 990.000 - Perfil nº 84

ÁREA EXCAVACIÓN = 10.55m<sup>2</sup>

PC=1984.00

P.K.= 1020.000 - Perfil nº 87

ÁREA EXCAVACIÓN = 12.04m<sup>2</sup>

PC=1984.00

CONSORCIO "LOJA VERDE Y SUSTENTABLE"  
FISCALIZACIÓN PTAR LOJA  
RUC: 1990920172001

**acciona btd**  
CONSORCIO AB LOJA

Firma  
Jesús Darquea C.  
CONTRATISTA  
CONSORCIO AB LOJA  
Ing. de Campo  
CONSORCIO LOJA VERDE Y SUSTENTABLE  
Ing. Manolo Abarca  
Procurador Común  
CONSORCIO LOJA VERDE Y SUSTENTABLE



Contratista



Diseñado  
Dibujado  
Revisado  
Aprobado  
Escala  
1/150

Consejo AS Loja  
Consejo AS Loja  
Consejo AS Loja  
Vicente Torres  
Nombre  
Fecha

Proyecto  
"CONSTRUCCIÓN DE LA PLANTA DE TRATAMIENTO DE AGUAS RESIDUALES PARA LA CIUDAD DE LOJA, PRIMERA ETAPA"  
Título  
PERFILES VIAL DEL COLECTOR  
EXCAVACIÓN SIN CLASIFICAR A MÁQUINA PARA CONFORMAR PLATAFORMA, INC.TENDIDO DE MATERIAL  
RUBRO  
PTAR006

Formato  
A3  
Número Proyecto  
EC04C1  
Hoja Número:  
14/18  
Fase  
Tipo  
Área  
Secuencia







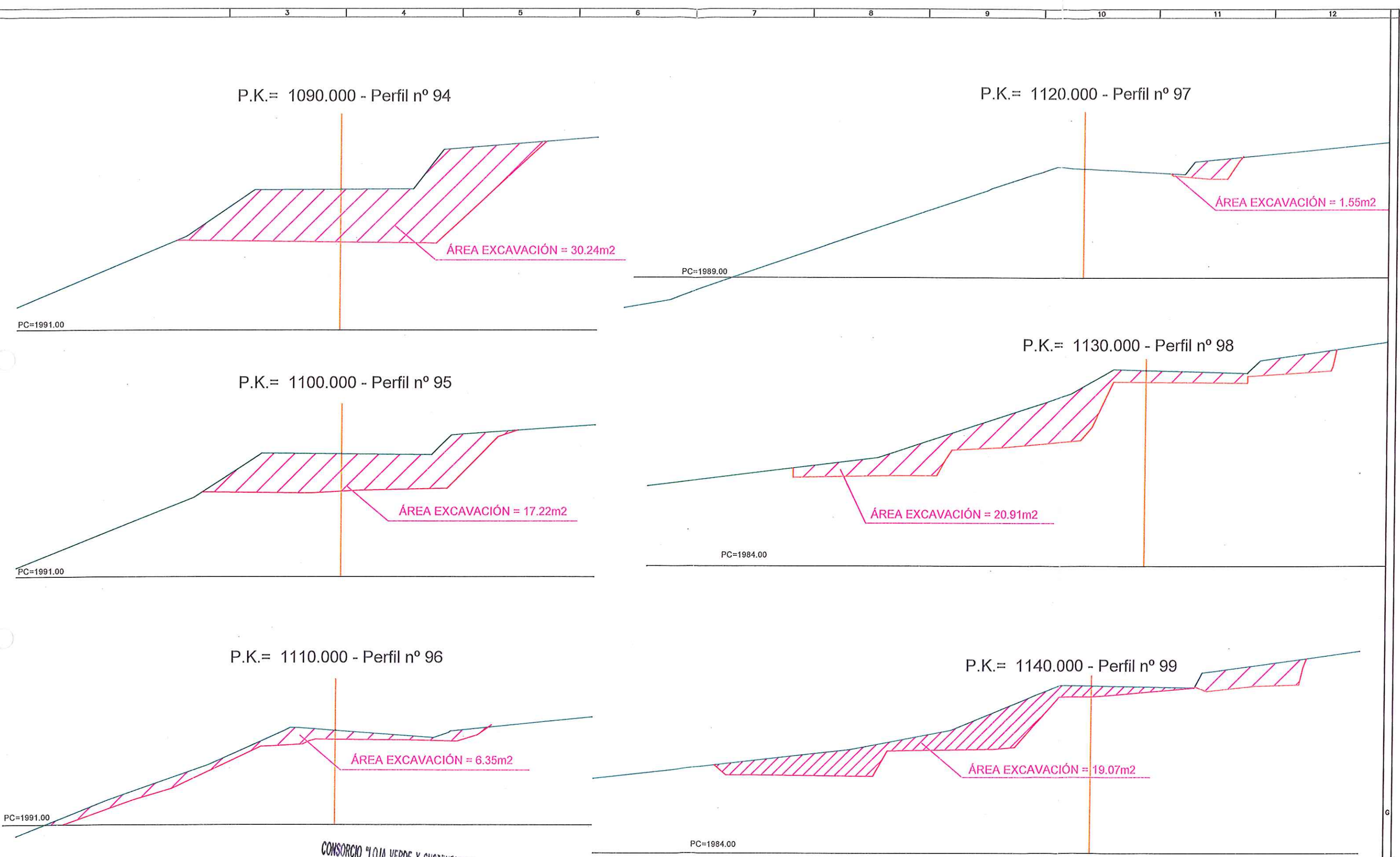

CONSORCIO "LOJA VERDE Y SUSTENTABLE"  
 FISCALIZACIÓN PTAR LOJA  
 RUC: 19909201720000

<b>acciona btd</b> Agua		<b>CONSORCIO AB LOJA</b> Contrata		Cliente Municipio de Loja		Contratista CNA		Diseñado Conserojo AB Loja		Proyecto "CONSTRUCCIÓN DE LA PLANTA DE TRATAMIENTO DE AGUAS RESIDUALES PARA LA CIUDAD DE LOJA, PRIMERA ETAPA"		Formato A3		Número Proyecto EC04C1		Rev. Hoja Número:	
Revisado Conserojo AB Loja y Sustentable		Juan Fernando Aguirre Ing. de Campo		Ing. Manolo Abarca Procurador Común		Aprobado Vicente Torres		Fecha		Título PERFILES VIAL DEL COLECTOR EXCAVACIÓN SIN CLASIFICAR A MÁQUINA PARA CONFORMAR PLATAFORMA, INC.TENDIDO DE MATERIAL		Número de Plano 16/18		Fase		Tipo	
Escala 1/150		RUBRO PTAR005		Área		Secuencia											



P.K.= 1150.000 - Perfil nº 100

ÁREA EXCAVACIÓN = 16.66m<sup>2</sup>

PC=1984.00

P.K.= 1180.000 - Perfil nº 103

ÁREA EXCAVACIÓN = 20.22m<sup>2</sup>

PC=1986.00

P.K.= 1160.000 - Perfil nº 101

ÁREA EXCAVACIÓN = 20.61m<sup>2</sup>

PC=1984.00

P.K.= 1190.000 - Perfil nº 104

ÁREA EXCAVACIÓN = 21.40m<sup>2</sup>

PC=1984.00

P.K.= 1170.000 - Perfil nº 102

ÁREA EXCAVACIÓN = 22.90m<sup>2</sup>

PC=1986.00

P.K.= 1200.000 - Perfil nº 105

ÁREA EXCAVACIÓN = 16.90m<sup>2</sup>

PC=1984.00

**accionabtd**  
Agua  
CONSORCIO AB LOJA

CONSORCIO "LOJA VERDE Y SUSTENTABLE"  
FISCALIZACIÓN PTAR LOJA  
RUC: 1990920172001

Cliente



Contratista



Diseñado	Consortio AB Loja
Dibujado	Consortio AB Loja
Revisado	Consortio Laja Verde y Sustentable
Aprobado	Vicenta Torres
Escala	Nombre Fecha
	1/150

Proyecto	"CONSTRUCCIÓN DE LA PLANTA DE TRATAMIENTO DE AGUAS RESIDUALES PARA LA CIUDAD DE LOJA, PRIMERA ETAPA"		
Título	PERFILES VIAL DEL COLECTOR EXCAVACIÓN SIN CLASIFICAR A MÁQUINA PARA CONFORMAR PLATAFORMA, INC.TENDIDO DE MATERIAL		
RUBRO	PTAR005		

Formato	Número Proyecto	Rev.
A3	EC04C1	
Número de Plano		
17/18		
Fase	Tipo	Área
		12

No.	REVISIÓN	DIB.	FECHA
1			
2			

Jerónimo Darquea C. CONTRATISTA  
Juan Fernando Aguirre Ing. de Campo  
Ing. Manolo Abarca Procurador Común  
Consortio Laja Verde y Sustentable



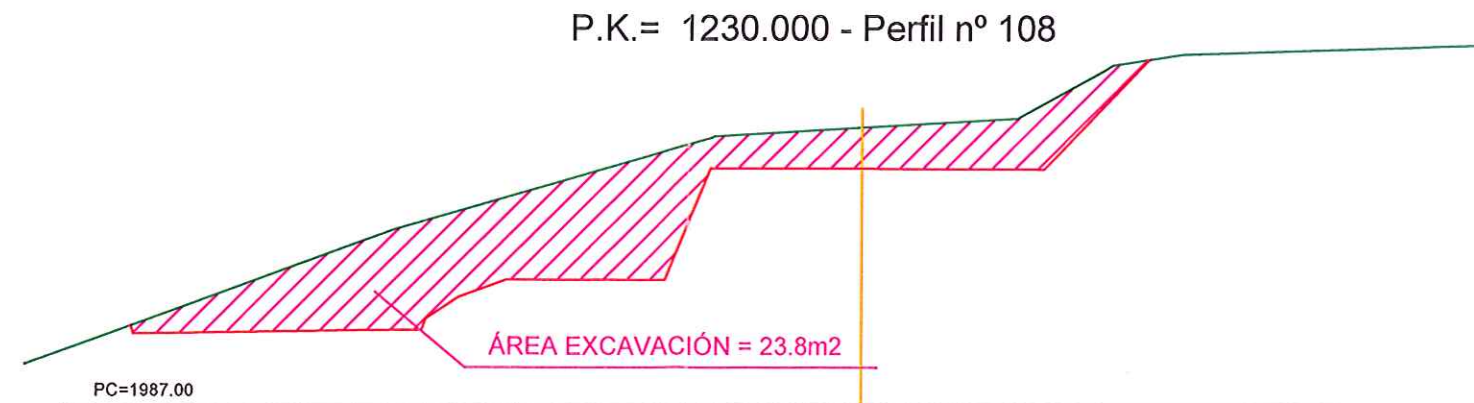
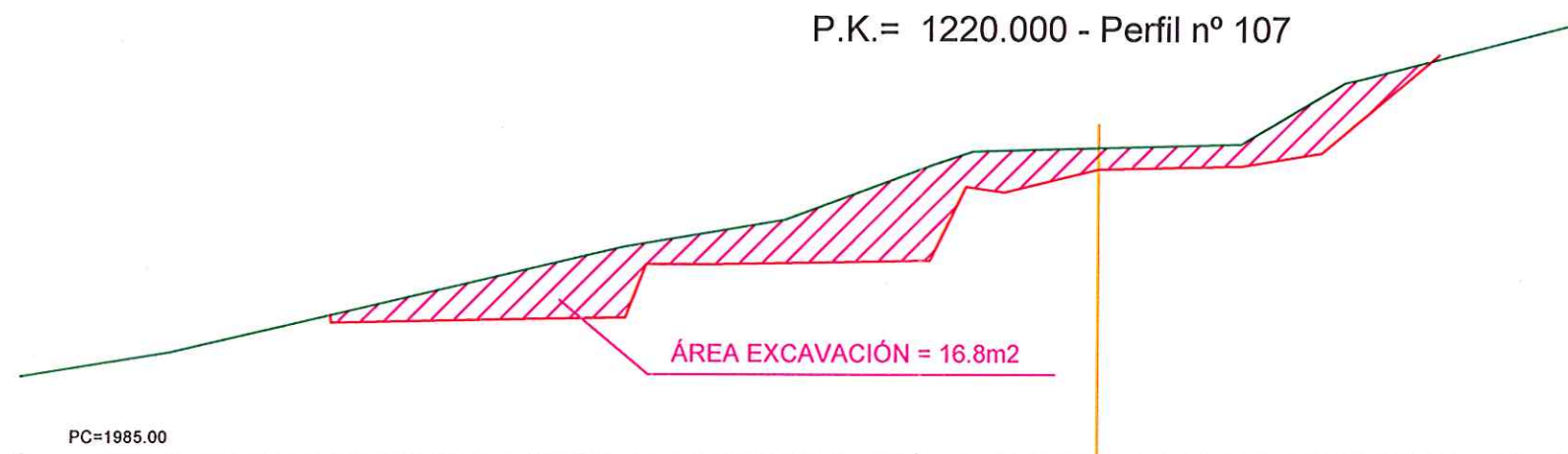
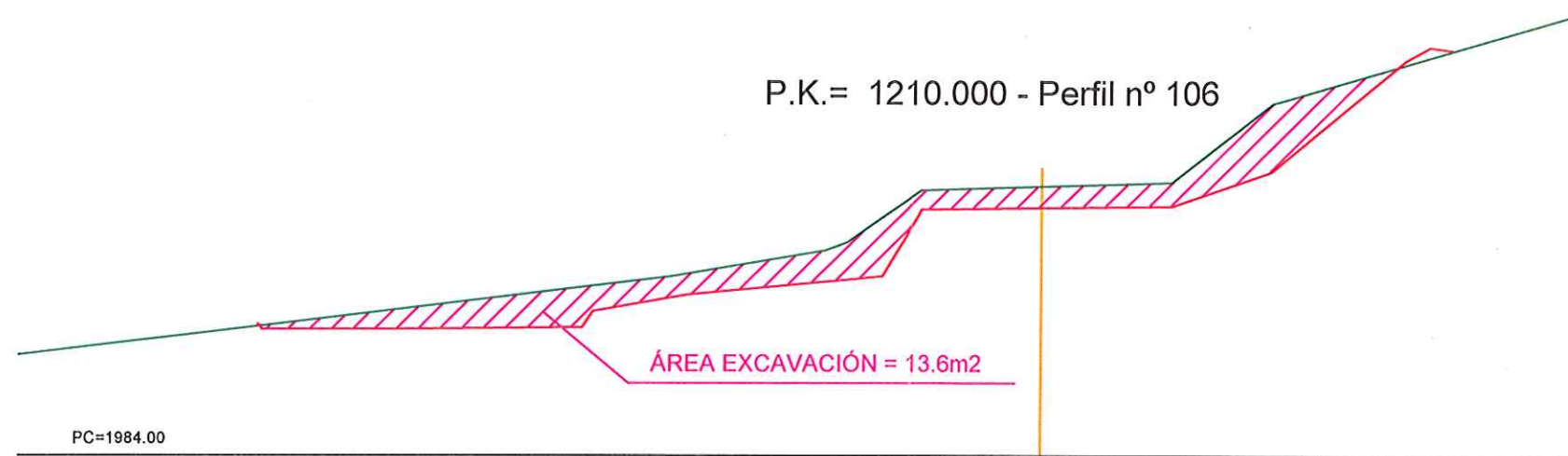

**Acciona Agua**  
**CONSORCIO AB LOJA**

CONSORCIO "LOJA VERDE Y SUSTENTABLE"  
FISCALIZACIÓN PTAR LOJA  
RUC: 1990920172001

Jerónimo Darquasa C.  
CONTRATISTA

Juan Fernando Aguirre  
Ing. de Campo

Ing. Marcelo Abarca  
Procurador Común



Contratista



Diseñado	Consortio AB Loja
Dibujado	Consortio AB Loja
Revisado	Consortio Loja Verde y Sustentable
Aprobado	Vicente Torres
Escala	Nombre Fecha
	1/150

Proyecto	"CONSTRUCCIÓN DE LA PLANTA DE TRATAMIENTO DE AGUAS RESIDUALES PARA LA CIUDAD DE LOJA, PRIMERA ETAPA"	
Título	PERFILES VIAL DEL COLECTOR EXCAVACIÓN SIN CLASIFICAR A MÁQUINA PARA CONFORMAR PLATAFORMA, INC.TENDIDO DE MATERIAL	
RUBRO	FTAR006	

Formato	Número Proyecto	Rev.
A3	EC04C1	
Hoja Número:		
18/18		
Fase	Tipo	Área
		Secuencia





## MUNICIPIO DE LOJA

### RESUMEN TOTAL A LA FECHA DEL RUBRO PTAR010

#### TRANSPORTE DE MATERIAL



OBRA: "CONSTRUCCIÓN DE LA PLANTA DE TRATAMIENTO DE AGUAS RESIDUALES PARA LA CIUDAD DE LOJA PRIMERA ETAPA"  
PROCESO: LICOHML-CAF-PRU-01-2017

CONTRATISTA: CONSORCIO AB LOJA  
MONTO: \$ 15,703,942,01  
ANTICIPO (30%): \$ 4,711,182,60

PLANILLA Nro.:  
PERIODO:

8  
DEL 01 AL 31 DE AGOSTO DEL 2018

UNIDAD	CANTIDADES		
	CONTRATADA	TOTAL ANTERIOR	ESTE PERIODO
PRETRATAMIENTO	16.131,60	1.150,67	1.150,67
DECANTACIÓN PRIMARIA	91.749,30	6.444,86	6.444,86
FILTROS PERCOLADORES	59.873,10	2.196,68	2.196,68
DECANTACIÓN SECUNDARIA	146.091,90	2.812,90	2.812,90
ESPESADO Y DESHIDRATACIÓN DE FANGOS	19.950,30		
DESINFECCIÓN	23.459,70		
SALA DE CONTROL Y OBRAS VARIAS	318.185,00	42.507,42	1.738,78
COLECTOR MARGINAL	94.824,30		
TOTALES	770.265,20		56.851,31
		PENDIENTE DE EJECUTAR A LA FECHA	713.413,89

**Acciona btd**  
Agua  
**CONSORCIO AB LOJA**

*[Firma]*

*[Firma]*  
CONSORCIO "LOJA VERDE Y SUSTENTABLE"  
FISCALIZACIÓN PTAR LOJA  
RUC: 1990920172001





# MUNICIPIO DE LOJA

## MEMORIA DE CALCULO - PLANILLA 8 AGOSTO 2018



CONTRATO: 2017 11 01 005 P04103

CONTRATISTA: CONSORCIO AB LOJA

OBJETO: "CONSTRUCCION DE LA PLANTA DE TRATAMIENTO DE AGUAS RESIDUALES PARA LA CIUDAD DE LOJA,  
PRIMERA ETAPA"

MONTO CONTRATO \$ 15.703.942,01

RUBRO	DESCRIPCIÓN	UNIDAD
PTAR 010	Transporte de material	m3*km

### SALA DE CONTROL Y OBRAS VARIAS

DISTANCIA PARA PTAR006	PTAR006 (m3)	PTAR021 (m3)	PTAR056 (m3)	DISTANCIA PARA PTAR021 y PTAR056	CANTIDAD TRANSPORTADA( m3*km)
1,50	1057,10	282,58	23,68	0,50	1738,78

$CANTIDAD\ TRANSPORTADA(m3*km) = (PTAR006 \times 1,5\ Km) + ((PTAR021 + PTAR056) \times 0,5\ km)$

El PTAR006 Es procedente del vial del colector, mientras que el PTAR021 Y PTAR056 son procedentes de pretratamiento

RESUMEN DEL RUBRO PTAR 010, (m3)	
CANTIDAD TOTAL A LA FECHA	1738,78
CANTIDAD TOTAL ANTERIOR	0,00
CANTIDAD A PLANILLAR EN ESTE PERIODO	1738,78
CANTIDAD CONTRATADA	318185,00

**acciona btd**  
Agua  
CONSORCIO AB LOJA

*Jeronimo Darquea Cruz*  
JERONIMO DARQUEA CRUZ  
CONSORCIO AB LOJA  
CONTRATISTA.

CONSORCIO "LOJA VERDE Y SUSTENTABLE"  
FISCALIZACIÓN PTAR LOJA  
RUC: 1990920172001

*Juan Fernando Aguirre*  
JUAN FERNANDO AGUIRRE  
ING. DE CAMPO  
FISCALIZACIÓN.





# MUNICIPIO DE LOJA

## RESUMEN TOTAL A LA FECHA DEL RUBRO PTAR015 SUBBASE CLASE 3



OBRA: "CONSTRUCCIÓN DE LA PLANTA DE TRATAMIENTO DE AGUAS RESIDUALES PARA LA CIUDAD DE LOJA PRIMERA ETAPA"  
PROCESO: LICOI-ML-CAF-PRU-01-2017  
CONTRATISTA: CONSORCIO AB LOJA  
MONTO: \$ 15.703.942,01  
ANTICIPO (30%): \$ 4.711.182,60

PLANILLA Nro.: 8  
PERIODO: DEL 01 AL 31 DE AGOSTO DEL 2018

UNIDAD	CANTIDADES		
	CONTRATADA	TOTAL ANTERIOR	ESTE PERIODO
PRETRATAMIENTO			
DECANTACIÓN PRIMARIA			
FILTROS PERCOLADORES			
DECANTACIÓN SECUNDARIA			
ESPESADO Y DESHIDRATACIÓN DE FANGOS			
DESINFECCIÓN			
SALA DE CONTROL Y OBRAS VARIAS	1.729,60		590,94
COLECTOR MARGINAL			
TOTALES	1.729,60		590,94
PENDIENTE DE EJECUTAR A LA FECHA			1.138,66

**Acciona btd**  
Agua  
CONSORCIO AB LOJA

*[Firma]*  
Agosto

*[Firma]*  
CONSORCIO "LOJA VERDE Y SUSTENTABLE"  
FISCALIZACIÓN PTAR LOJA  
RUC: 1990920172001





# MUNICIPIO DE LOJA

## MEMORIA DE CALCULO - PLANILLA 8 AGOSTO 2018



CONTRATO: 2017 11 01 005 P04103

CONTRATISTA: CONSORCIO AB LOJA

OBJETO: "CONSTRUCCION DE LA PLANTA DE TRATAMIENTO DE AGUAS RESIDUALES PARA LA CIUDAD DE LOJA, PRIMERA ETAPA"

MONTO CONTRATO \$ 15.703.942,01

RUBRO	DESCRIPCIÓN	UNIDAD
PTAR015	Sub base clase 3	m3

### SALA DE CONTROL Y OBRAS VARIAS (Decantador primario E1)

PK	AREA (m2)	DISTANCIA (m)	VOLUMEN (m3)
0+000,0	4,82	0	
0+002,5	4,59	2,5	11,76
0+005,0	4,13	2,5	10,90
0+007,5	4,48	2,5	10,76
0+010,0	4,63	2,5	11,39
0+012,5	4,75	2,5	11,73
0+015,0	5,04	2,5	12,24
0+017,5	4,66	2,5	12,13
0+020,0	4,49	2,5	11,44
0+022,5	4,88	2,5	11,71
0+025,0	4,79	2,5	12,09
0+027,5	4,75	2,5	11,93
0+030,0	4,38	2,5	11,41
0+032,5	4,32	2,5	10,88
0+035,0	4,54	2,5	11,08
0+037,5	5,04	2,5	11,98
0+040,0	5,18	2,5	12,78
0+042,5	4,95	2,5	12,66
0+045,0	3,79	2,5	10,93
0+047,5	4,14	2,5	9,91
0+050,0	5,29	2,5	11,79
0+052,5	5,53	2,5	13,53
0+055,0	4,89	2,5	13,03
0+055,292	4,81	0,292	1,42
SALA DE CONTROL Y OBRAS VARIAS TOTAL A LA FECHA. E1			259,48

**acciona btd**  
Agua  
**CONSORCIO AB LOJA**

JERONIMO DARQUEA CRUZ  
CONSORCIO AB LOJA  
CONTRATISTA.

CONSORCIO "LOJA VERDE Y SUSTENTABLE"  
FISCALIZACIÓN PTAR LOJA  
RUC: 1990920172001

JUAN FERNANDO AGUIRRE  
ING. DE CAMPO  
FISCALIZACIÓN.





# MUNICIPIO DE LOJA

## MEMORIA DE CALCULO - PLANILLA 8 AGOSTO 2018



CONTRATO: 2017 11 01 005 P04103

CONTRATISTA: CONSORCIO AB LOJA

OBJETO: "CONSTRUCCION DE LA PLANTA DE TRATAMIENTO DE AGUAS RESIDUALES PARA LA CIUDAD DE LOJA, PRIMERA ETAPA"

MONTO CONTRATO \$ 15.703.942,01

RUBRO	DESCRIPCIÓN	UNIDAD
PTAR015	Sub base clase 3	m3

### SALA DE CONTROL Y OBRAS VARIAS (Decantador primario E2)

PK	AREA (m2)	DISTANCIA (m)	VOLUMEN (m3)
0+000,0	6,00	0	
0+002,5	5,38	2,5	14,23
0+005,0	5,55	2,5	13,66
0+007,5	6,25	2,5	14,75
0+010,0	6,51	2,5	15,95
0+012,5	6,02	2,5	15,66
0+015,0	5,65	2,5	14,59
0+017,5	5,95	2,5	14,50
0+020,0	6,03	2,5	14,98
0+022,5	6,14	2,5	15,21
0+025,0	6,51	2,5	15,81
0+027,5	6,12	2,5	15,79
0+030,0	6,58	2,5	15,88
0+032,5	6,18	2,5	15,95
0+035,0	6,02	2,5	15,25
0+037,5	6,24	2,5	15,33
0+040,0	5,73	2,5	14,96
0+042,5	5,69	2,5	14,28
0+045,0	5,78	2,5	14,34
0+047,5	5,38	2,5	13,95
0+050,0	5,76	2,5	13,93
0+052,5	6,35	2,5	15,14
0+055,0	6,09	2,5	15,55
0+055,292	6,00	0,292	1,77
SALA DE CONTROL Y OBRAS VARIAS TOTAL A LA FECHA. E2			331,46

### RESUMEN DEL RUBRO PTAR015 (m3)

CANTIDAD TOTAL A LA FECHA(E1+E2)	590,94
CANTIDAD TOTAL ANTERIOR	0,00
CANTIDAD A PLANILLAR EN ESTE PERIODO	590,94
CANTIDAD CONTRATADA	1729,60

**acciona btd**  
Agua  
**CONSORCIO AB LOJA**

JERONIMO DARQUEA CRUZ  
CONSORCIO AB LOJA  
CONTRATISTA.

CONSORCIO "LOJA VERDE Y SUSTENTABLE"  
FISCALIZACIÓN PTAR LOJA  
RUC: 1990920172001

JUAN FERNANDO AGUIRRE  
ING. DE CAMPO  
FISCALIZACIÓN.





MUNICIPIO DE LOJA

RESUMEN TOTAL A LA FECHA DEL RUBRO PTAR015  
SUBBASE CLASE 3



OBRA: "CONSTRUCCIÓN DE LA PLANTA DE TRATAMIENTO DE AGUAS RESIDUALES PARA LA CIUDAD DE LOJA PRIMERA ETAPA"  
PROCESO: LICOI-ML-CAF-PRU-01-2017

CONTRATISTA: CONSORCIO AB LOJA

MONTO: \$ 15.703.942,01

ANTICIPO (30%): \$ 4.711.182,60

PLANILLA Nro.: 8

PERIODO:

DEL 01 AL 31 DE AGOSTO DEL 2018

UNIDAD	CANTIDADES		
	CONTRATADA	TOTAL ANTERIOR	ESTE PERIODO
PRETRATAMIENTO			
DECANTACIÓN PRIMARIA			
FILTROS PERCOLADORES			
DECANTACIÓN SECUNDARIA			
ESPESADO Y DESHIDRATACIÓN DE FANGOS			
DESINFECCIÓN			
SALA DE CONTROL Y OBRAS VARIAS	1.729,60		590,94
COLECTOR MARGINAL			
TOTALES	1.729,60		590,94
PENDIENTE DE EJECUTAR A LA FECHA			1.138,66

**Acciona btd**  
Agua  
CONSORCIO AB LOJA

*[Firma]*  
Agosto

*[Firma]*  
CONSORCIO "LOJA VERDE Y SUSTENTABLE"  
FISCALIZACIÓN PTAR LOJA  
RUC: 1990920172001





# MUNICIPIO DE LOJA

## MEMORIA DE CALCULO - PLANILLA 8 AGOSTO 2018



CONTRATO: 2017 11 01 005 P04103

CONTRATISTA: CONSORCIO AB LOJA

OBJETO: "CONSTRUCCION DE LA PLANTA DE TRATAMIENTO DE AGUAS RESIDUALES PARA LA CIUDAD DE LOJA, PRIMERA ETAPA"

MONTO CONTRATO \$ 15.703.942,01

RUBRO	DESCRIPCIÓN	UNIDAD
PTAR015	Sub base clase 3	m3

### SALA DE CONTROL Y OBRAS VARIAS (Decantador primario E1)

PK	AREA (m2)	DISTANCIA (m)	VOLUMEN (m3)
0+000,0	4,82	0	
0+002,5	4,59	2,5	11,76
0+005,0	4,13	2,5	10,90
0+007,5	4,48	2,5	10,76
0+010,0	4,63	2,5	11,39
0+012,5	4,75	2,5	11,73
0+015,0	5,04	2,5	12,24
0+017,5	4,66	2,5	12,13
0+020,0	4,49	2,5	11,44
0+022,5	4,88	2,5	11,71
0+025,0	4,79	2,5	12,09
0+027,5	4,75	2,5	11,93
0+030,0	4,38	2,5	11,41
0+032,5	4,32	2,5	10,88
0+035,0	4,54	2,5	11,08
0+037,5	5,04	2,5	11,98
0+040,0	5,18	2,5	12,78
0+042,5	4,95	2,5	12,66
0+045,0	3,79	2,5	10,93
0+047,5	4,14	2,5	9,91
0+050,0	5,29	2,5	11,79
0+052,5	5,53	2,5	13,53
0+055,0	4,89	2,5	13,03
0+055,292	4,81	0,292	1,42
SALA DE CONTROL Y OBRAS VARIAS TOTAL A LA FECHA. E1			259,48

**acciona btd**  
Agua  
**CONSORCIO AB LOJA**

JERONIMO DARQUEA CRUZ  
CONSORCIO AB LOJA  
CONTRATISTA.

CONSORCIO "LOJA VERDE Y SUSTENTABLE"  
FISCALIZACIÓN PTAR LOJA  
RUC: 1990920172001

JUAN FERNANDO AGUIRRE  
ING. DE CAMPO  
FISCALIZACIÓN.





# MUNICIPIO DE LOJA

## MEMORIA DE CALCULO - PLANILLA 8 AGOSTO 2018



CONTRATO: 2017 11 01 005 P04103

CONTRATISTA: CONSORCIO AB LOJA

OBJETO: "CONSTRUCCION DE LA PLANTA DE TRATAMIENTO DE AGUAS RESIDUALES PARA LA CIUDAD DE LOJA, PRIMERA ETAPA"

MONTO CONTRATO \$ 15.703.942,01

RUBRO	DESCRIPCIÓN	UNIDAD
PTAR015	Sub base clase 3	m3

### SALA DE CONTROL Y OBRAS VARIAS (Decantador primario E2)

PK	AREA (m2)	DISTANCIA (m)	VOLUMEN (m3)
0+000,0	6,00	0	
0+002,5	5,38	2,5	14,23
0+005,0	5,55	2,5	13,66
0+007,5	6,25	2,5	14,75
0+010,0	6,51	2,5	15,95
0+012,5	6,02	2,5	15,66
0+015,0	5,65	2,5	14,59
0+017,5	5,95	2,5	14,50
0+020,0	6,03	2,5	14,98
0+022,5	6,14	2,5	15,21
0+025,0	6,51	2,5	15,81
0+027,5	6,12	2,5	15,79
0+030,0	6,58	2,5	15,88
0+032,5	6,18	2,5	15,95
0+035,0	6,02	2,5	15,25
0+037,5	6,24	2,5	15,33
0+040,0	5,73	2,5	14,96
0+042,5	5,69	2,5	14,28
0+045,0	5,78	2,5	14,34
0+047,5	5,38	2,5	13,95
0+050,0	5,76	2,5	13,93
0+052,5	6,35	2,5	15,14
0+055,0	6,09	2,5	15,55
0+055,292	6,00	0,292	1,77
SALA DE CONTROL Y OBRAS VARIAS TOTAL A LA FECHA. E2			331,46

### RESUMEN DEL RUBRO PTAR015 (m3)

CANTIDAD TOTAL A LA FECHA(E1+E2)	590,94
CANTIDAD TOTAL ANTERIOR	0,00
CANTIDAD A PLANILLAR EN ESTE PERIODO	590,94
CANTIDAD CONTRATADA	1729,60

**acciona btd**  
Agua  
CONSORCIO AB LOJA

JERONIMO DARQUEA CRUZ  
CONSORCIO AB LOJA  
CONTRATISTA.

CONSORCIO "LOJA VERDE Y SUSTENTABLE"  
FISCALIZACIÓN PTAR LOJA  
RUC: 1990920172001

JUAN FERNANDO AGUIRRE  
ING. DE CAMPO  
FISCALIZACIÓN.







P.K.=5 - Perfil nº 1

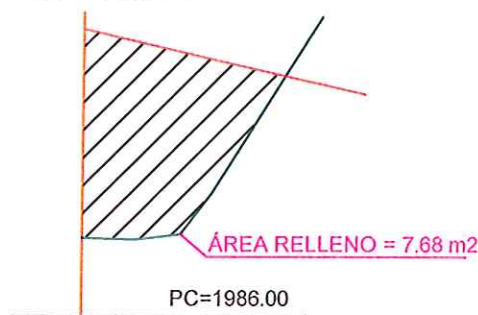

P.K.=25 - Perfil nº 6

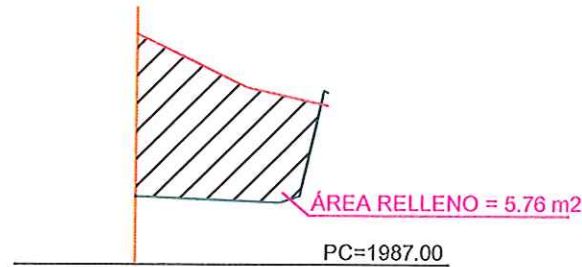

P.K.=50 - Perfil nº 12

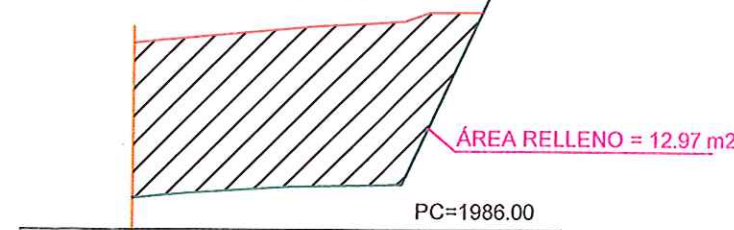

P.K.=90 - Perfil nº 18

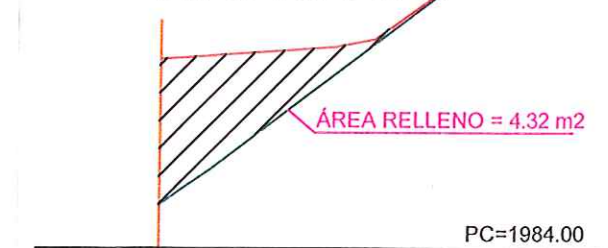

P.K.=10 - Perfil nº 2

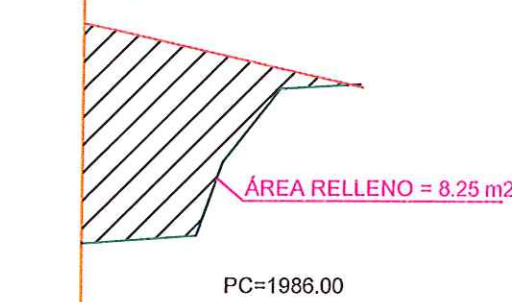

P.K.=30 - Perfil nº 7

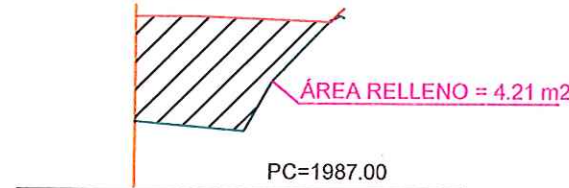

P.K.=55 - Perfil nº 13

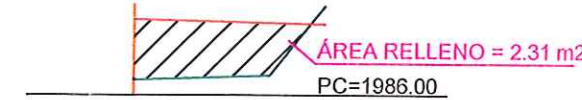

P.K.=92.820 - Perfil nº 19

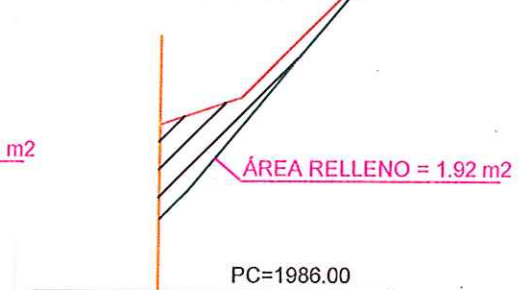

P.K.=15 - Perfil nº 3

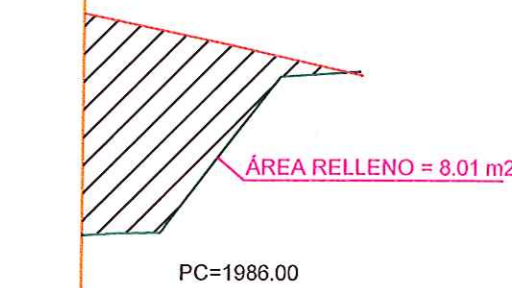

P.K.=35 - Perfil nº 8

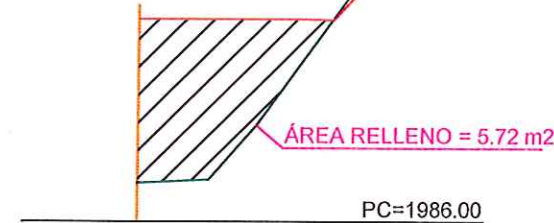

P.K.=75 - Perfil nº 14

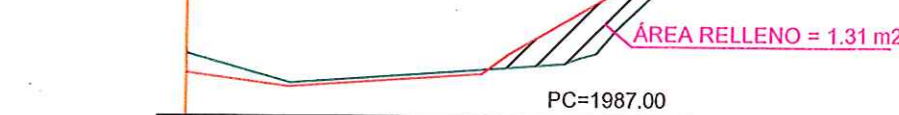

P.K.=95 - Perfil nº 20

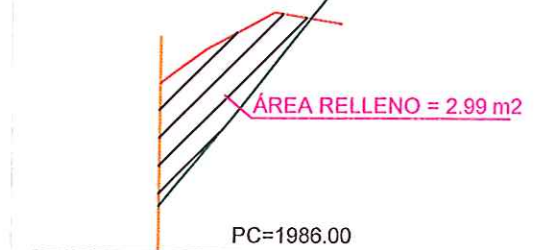

P.K.=20 - Perfil nº 4

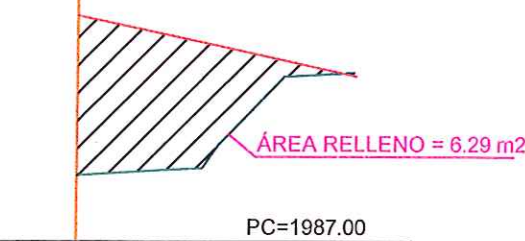

P.K.=40 - Perfil nº 10

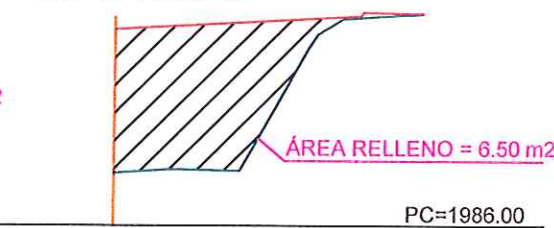

P.K.=80 - Perfil nº 15



P.K.=83.220 - Perfil nº 16



P.K.=22.300 - Perfil nº 5

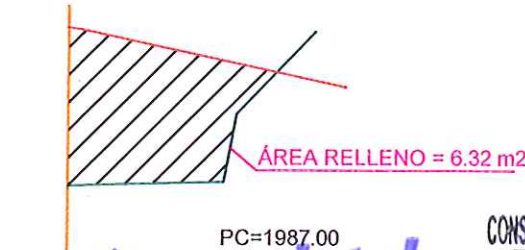

P.K.=45 - Perfil nº 11

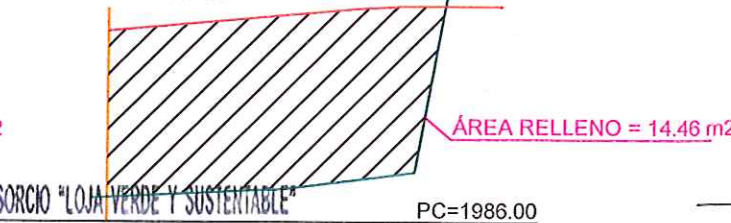

P.K.=85 - Perfil nº 17

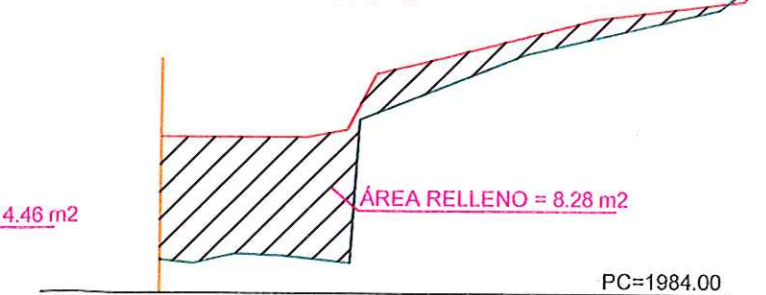

P.K.=100 - Perfil nº 21

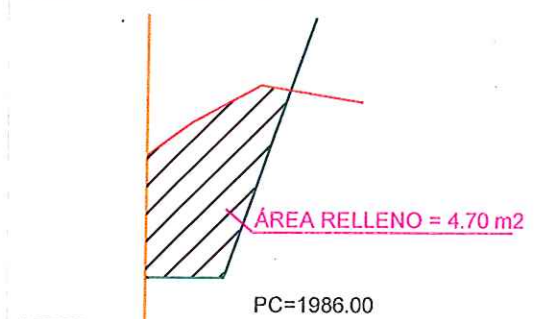

**acciona btd**  
Agua  
CONSORCIO AB LOJA

CONSORCIO "LOJA VERDE Y SUSTENTABLE"  
FISCALIZACIÓN PTAR LOJA  
RUC: 1990920172001



Diseñado	Consortio AB Loja
Dibujado	Consortio AB Loja
Revisado	Consortio Loja Verde y Sustentable
Aprobado	Vicente Torres
Escala	Nombre Fecha
	1/125

Proyecto	"CONSTRUCCIÓN DE LA PLANTA DE TRATAMIENTO DE AGUAS RESIDUALES PARA LA CIUDAD DE LOJA, PRIMERA ETAPA"
Título	PERFILES PRETRATAMIENTO
RUBRO	RELLENO COMPACTADO CON COMPACTADOR MECÁNICO (MATERIAL DE SITO)
	PTAR017

Formato	Número Proyecto	Rev.
A3	EC04C1	
Hoja Número:		
Número de Plano		
1/1		
Fase	Tipo	Área
		12
Secuencia		





## MUNICIPIO DE LOJA

### RESUMEN TOTAL A LA FECHA DEL RUBRO PTAR017 RELLENO COMPACTADO CON COMPACTADOR MECANICO MATERIAL DE SITIO



OBRA:  
PROCESO:

"CONSTRUCCIÓN DE LA PLANTA DE TRATAMIENTO DE AGUAS RESIDUALES PARA LA CIUDAD DE LOJA PRIMERA ETAPA"

CONTRATISTA:  
MONTO:  
ANTICIPO (30%):

CONSORCIO AB LOJA  
\$ 15,703,942.01  
\$ 4,711,182.60

PLANILLA Nro.:  
PERIODO:

8  
DEL 01 AL 31 DE AGOSTO DEL 2018

UNIDAD	CANTIDADES		
	CONTRATADA	TOTAL ANTERIOR	ESTE PERIODO
PRETRATAMIENTO			
DECANTACIÓN PRIMARIA			
FILTROS PERCOLADORES			
DECANTACIÓN SECUNDARIA			
ESPESADO Y DESHIDRATACIÓN DE FANGOS	403,98		
DESINFECCIÓN			
SALA DE CONTROL Y OBRAS VARIAS	12.783,38	10.355,85	622,64
COLECTOR MARGINAL	2.055,83	4.264,70	
TOTALES	15.243,19		
			15.243,19
		PENDIENTE DE EJECUTAR A LA FECHA	

Estos 622,64 m3 provienen del relleno en pretratamiento en desrenador 526,40 y en BY PASS 96,24 pero lo planillamos en sala de control y obras varias.

**Acciona btd**  
Agua  
CONSORCIO AB LOJA

*[Firma]*  
CONSORCIO "AGUA VERDE Y SUSTENTABLE"  
FISCALIZACIÓN PTAR LOJA  
RUC: 1990920172001



# MUNICIPIO DE LOJA

## MEMORIA DE CALCULO - PLANILLA 8 AGOSTO 2018



**acciona**  
Agua



CONTRATO: 2017 11 01 005 P04103

CONTRATISTA: CONSORCIO AB LOJA

OBJETO: "CONSTRUCCION DE LA PLANTA DE TRATAMIENTO DE AGUAS RESIDUALES PARA LA CIUDAD DE LOJA, PRIMERA ETAPA"

MONTO CONTRATO \$ 15.703.942,01

RUBRO	DESCRIPCIÓN	UNIDAD
PTAR017	Relleno compactado con compactador mecánico (material de sitio)	m3

### SALA DE CONTROL Y OBRAS VARIAS

PK	AREA (m2)	DISTANCIA (m)	VOLUMEN (m3)
0+0,00	0	0	
0+5,00	7,68	5	19,20
0+10,00	8,25	5	39,83
0+15,00	8,01	5	40,65
0+20,00	6,29	5	35,75
0+22,30	6,32	2,3	14,50
0+25,00	5,76	2,7	16,31
0+30,00	4,21	5	24,93
0+35,00	5,72	5	24,83
0+36,30	7,3	1,3	8,46
0+40,00	6,5	3,7	25,53
0+45,00	14,46	5	52,40
0+50,00	12,97	5	68,58
0+55,00	2,31	5	38,20
0+60,00	0	5	5,78
0+70,00	0	10	0,00
0+75,00	1,31	5	3,28
0+80,00	6,63	5	19,85
0+83,22	2,16	3,22	14,15
0+85,00	8,28	1,78	9,29
0+90,00	4,32	5	31,50
0+92,82	1,92	2,82	8,80
0+95,00	2,99	2,18	5,35
0+100	4,7	5	19,23
TOTAL ACUMULADO			526,40

RESUMEN DEL RUBRO PTAR 017, (m3)	
CANTIDAD TOTAL A LA FECHA	526,40
CANTIDAD TOTAL ANTERIOR	0,00
CANTIDAD A PLANILLAR EN ESTE PERIODO	526,40
CANTIDAD CONTRATADA	12783,38

**acciona btd**  
Agua  
**CONSORCIO AB LOJA**

CONSORCIO "LOJA VERDE Y SUSTENTABLE"  
FISCALIZACIÓN PTAR LOJA  
RUC: 1990920172001

JERONIMO DARQUEA CRUZ  
CONSORCIO AB LOJA  
CONTRATISTA.

JUAN FERNANDO AGUIRRE  
ING. DE CAMPO  
FISCALIZACIÓN.





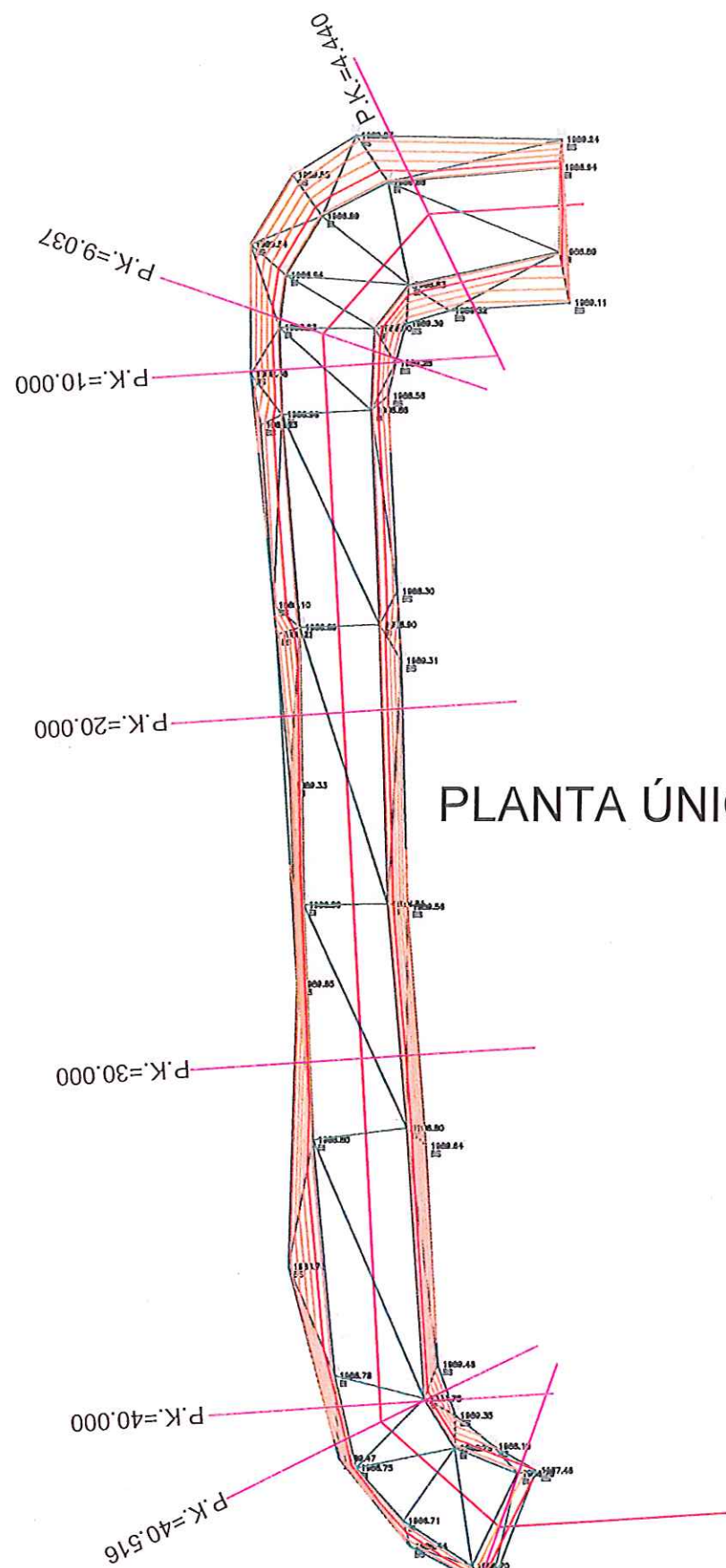

PLANTA ÚNICA

## PERFILES TRANSVERSALES

P.K.= 0.000 - Perfil nº 1

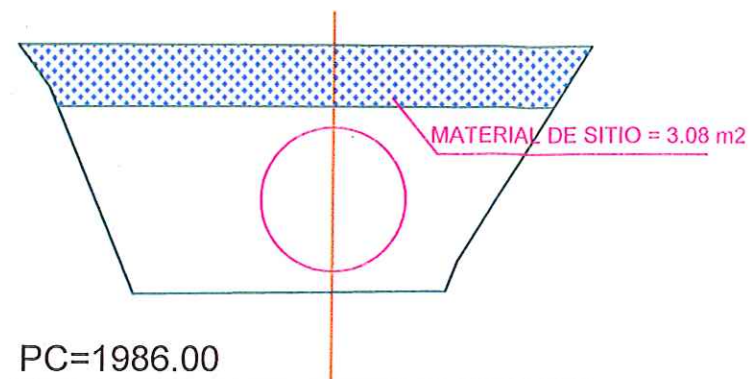

P.K.= 10.000 - Perfil nº 4

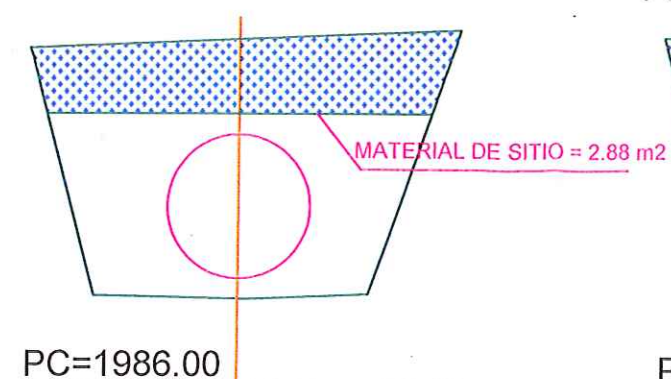

P.K.= 40.000 - Perfil nº 7

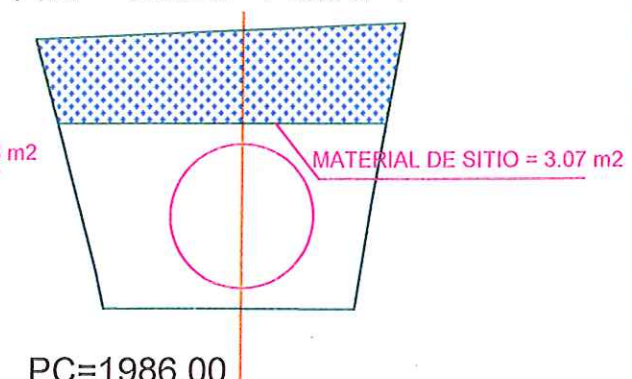

P.K.= 4.440 - Perfil nº 2

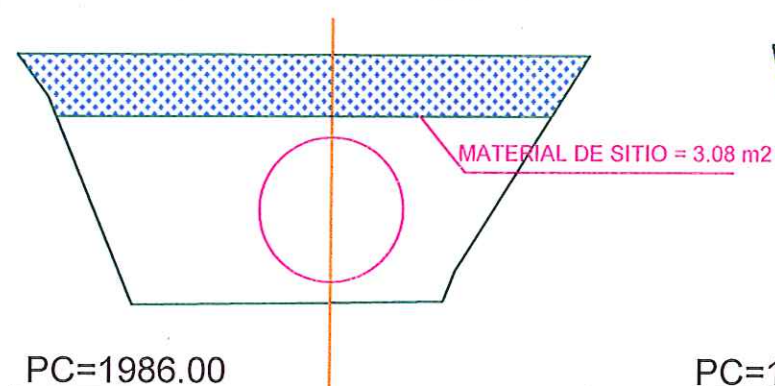

P.K.= 20.000 - Perfil nº 5

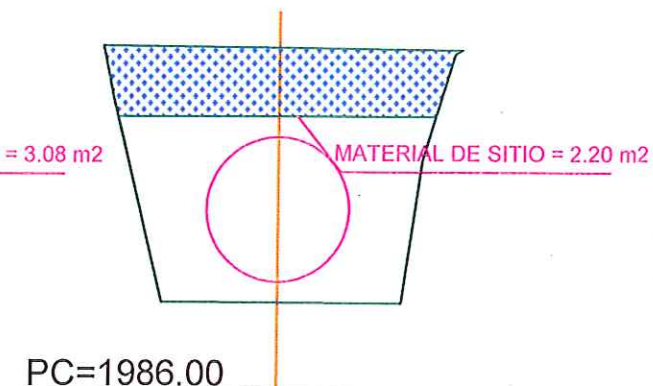

P.K.= 40.516 - Perfil nº 8

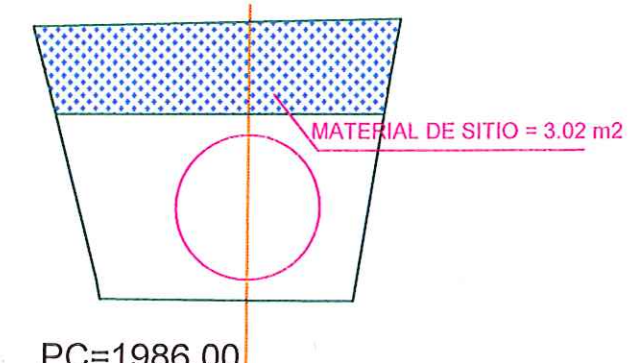

P.K.= 9.037 - Perfil nº 3

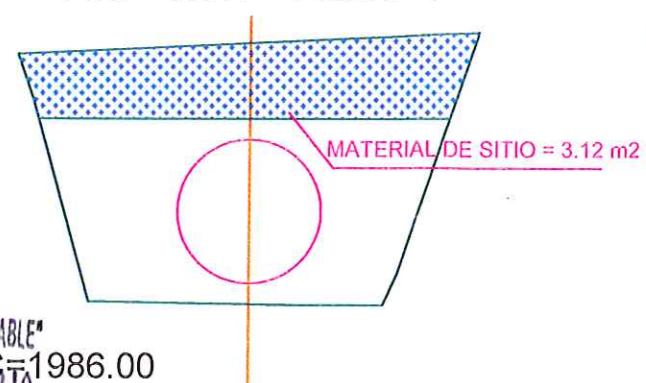

P.K.= 30.000 - Perfil nº 6

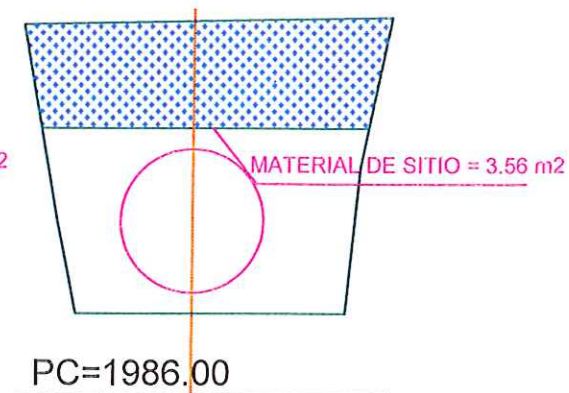

P.K.= 45.115 - Perfil nº 9

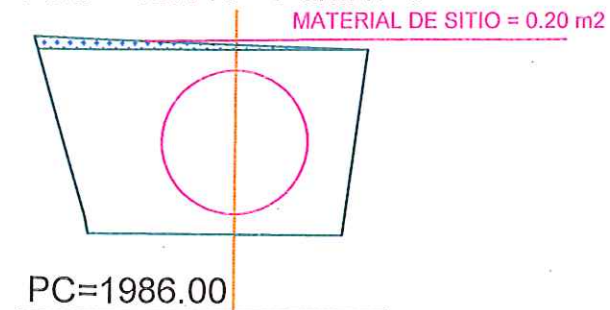

**accionabtd**  
CONSORCIO AB LOJA

CONSORCIO "LOJA VERDE Y SUSTENTABLE"  
FISCALIZACIÓN PTAR LOJA  
RUC: 19909201720C1

Escala 1/200

Escala 1/75

<b>CONSORCIO AB LOJA</b> Jerónimo Darquea C. CONTRATISTA Juan Fernando Aguila Ing. de Campo Consortio Loja Verde y Sustentable Ing. Manolo Abarca Precursor Común Consortio Loja Verde y Sustentable			Cliente  Municipio de Loja	Contratista  	Diseñado Consorcio AB Loja Dibuñado Consorcio AB Loja Revisado Consorcio AB Loja Aprobado Vicente Torres Escala S/E	Proyecto "CONSTRUCCIÓN DE LA PLANTA DE TRATAMIENTO DE AGUAS RESIDUALES PARA LA CIUDAD DE LOJA, PRIMERA ETAPA" Título PRETRATAMIENTO RELLENO COMPACTADO CON COMPACTADOR MECÁNICO (MATERIAL DE SITIO) RUBRO F.TAR017	Formato A3 Número Proyecto EC04C1 Hoja Número: 1/1	Fase Tipo Área Secuencia
--	--	--	---	--	--	--	---	-----------------------------------





## MUNICIPIO DE LOJA

### RESUMEN TOTAL A LA FECHA DEL RUBRO PTAR021 EXCAVACIÓN CON EXCAVADORA EN ZANJAS



OBRA: "CONSTRUCCIÓN DE LA PLANTA DE TRATAMIENTO DE AGUAS RESIDUALES PARA LA CIUDAD DE LOJA PRIMERA ETAPA"  
PROCESO: LICOH-ML-CAF-PRU-01-2017

CONTRATISTA: CONSORCIO AB LOJA  
MONTO: \$ 15.703.942,01  
ANTICIPO (30%): \$ 4.711.182,60

PLANILLA Nro.:  
PERIODO:

8  
DEL 01 AL 31 DE AGOSTO DEL 2018

UNIDAD	CANTIDADES		
	CONTRATADA	TOTAL ANTERIOR	ESTE PERIODO
PRETRATAMIENTO			
DECANTACIÓN PRIMARIA			
FILTROS PERCOLADORES			
DECANTACIÓN SECUNDARIA			
ESPESADO Y DESHIDRATACIÓN DE FANGOS			
DESINFECCIÓN			
SALA DE CONTROL Y OBRAS VARIAS	1.684,28		282,58
COLECTOR MARGINAL	9.944,78		
TOTALES	11.629,06		282,58
PENDIENTE DE EJECUTAR A LA FECHA			11.346,48

Estos 282,58 Pertenecen a BY PASS Pretratamiento, pero lo planillamos en sala de control y obras varias.

**Acciona btd**  
Agua  
CONSORCIO AB LOJA

CONSORCIO "LOJA VERDE Y SUSTENTABLE"  
FISCALIZACIÓN PTAR LOJA  
RUC: 1990920172001



# MUNICIPIO DE LOJA

## MEMORIA DE CALCULO - PLANILLA 8

AGOSTO 2018



acciona  
Agua

btd

CONTRATO: 2017 11 01 005 P04103

CONTRATISTA: CONSORCIO AB LOJA

OBJETO: "CONSTRUCCION DE LA PLANTA DE TRATAMIENTO DE AGUAS RESIDUALES PARA LA CIUDAD DE LOJA, PRIMERA ETAPA"

MONTO CONTRATO \$ 15.703.942,01

RUBRO	DESCRIPCIÓN	UNIDAD
PTAR021	Excavación con excavadora en zanjas	m3

### SALA DE CONTROL Y OBRAS VARIAS

PK	AREA (m2)	DISTANCIA (m)	VOLUMEN (m3)
0+0,00	7,92	0	
0+4,44	7,92	4,44	35,16
0+9,04	7,2	4,6	34,78
0+10,00	6,58	0,96	6,61
0+20,00	5,06	10	58,20
0+30,00	6,73	10	58,95
0+40,00	6,12	10	64,25
0+40,52	6,08	0,52	3,17
0+45,12	3,25	4,6	21,46
TOTAL ACUMULADO			282,58

### RESUMEN DEL RUBRO PTAR 021, (m3)

CANTIDAD TOTAL A LA FECHA	282,58
CANTIDAD TOTAL ANTERIOR	0,00
CANTIDAD A PLANILLAR EN ESTE PERIODO	282,58
CANTIDAD CONTRATADA	1684,28

acciona**btd**  
Agua  
CONSORCIO AB LOJA

  
JERONIMO DARQUEA CRUZ  
CONSORCIO AB LOJA  
CONTRATISTA.

CONSORCIO "LOJA VERDE Y SUSTENTABLE"  
FISCALIZACIÓN PTAR LOJA  
RUC: 1990920172001

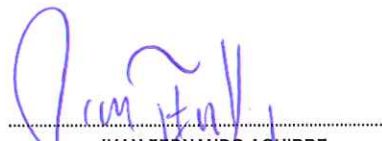
  
JUAN FERNANDO AGUIRRE  
ING. DE CAMPO  
FISCALIZACIÓN.



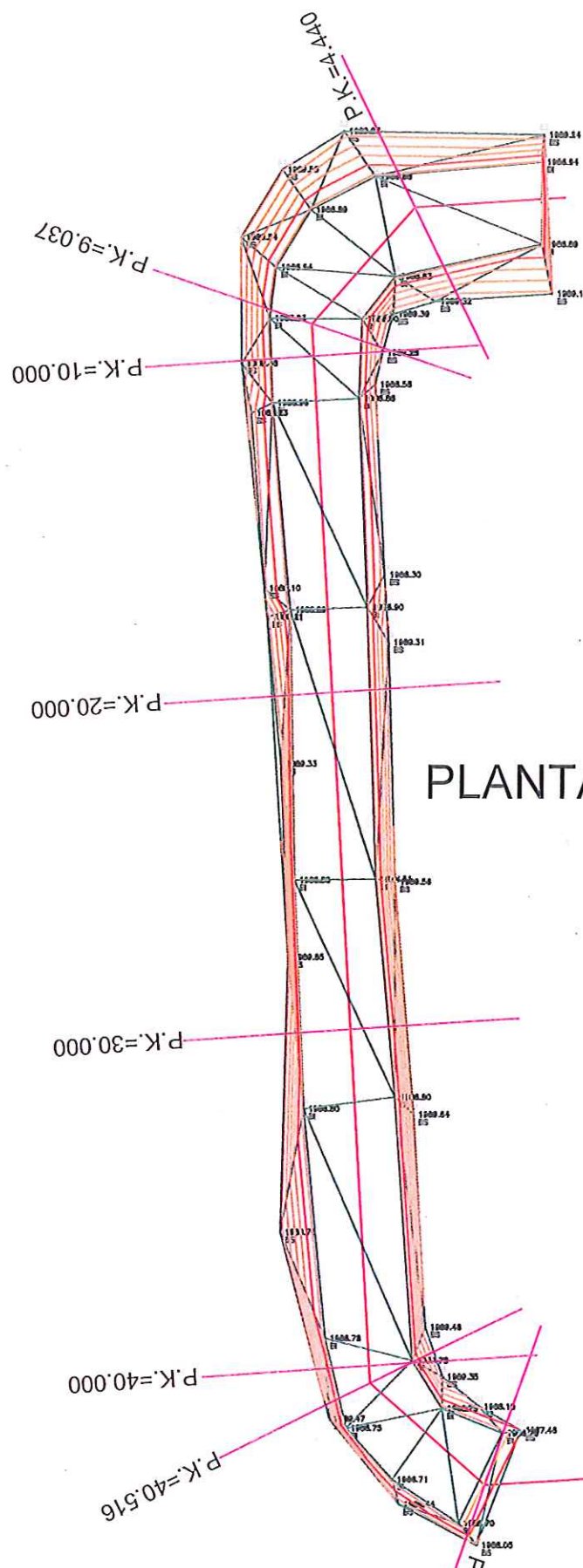

# PLANTA ÚNICA

## PERFILES TRANSVERSALES

P.K.= 0.000 - Perfil nº 1

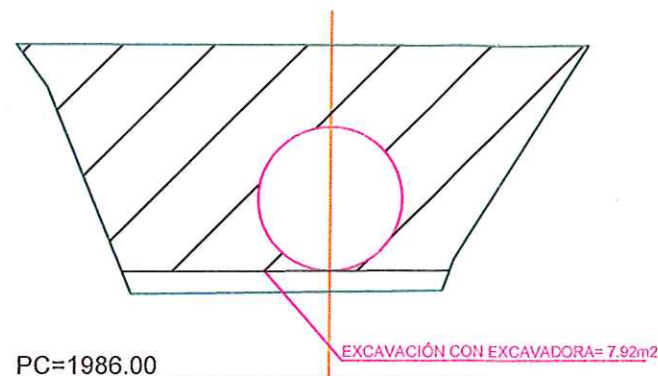

P.K.= 10.000 - Perfil nº 4

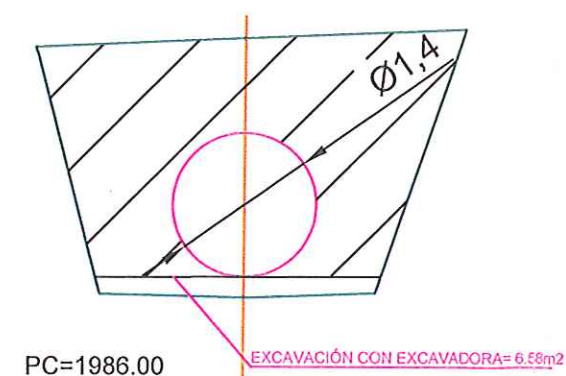

P.K.= 40.000 - Perfil nº 7

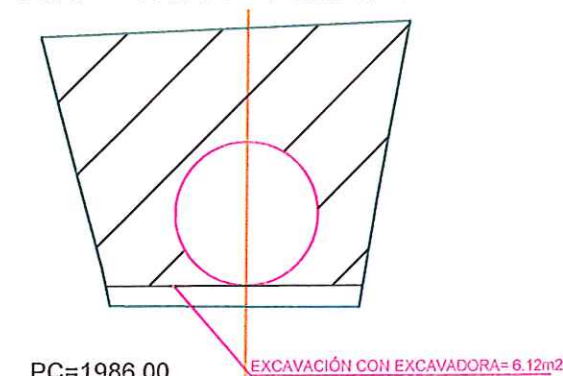

P.K.= 4.440 - Perfil nº 2

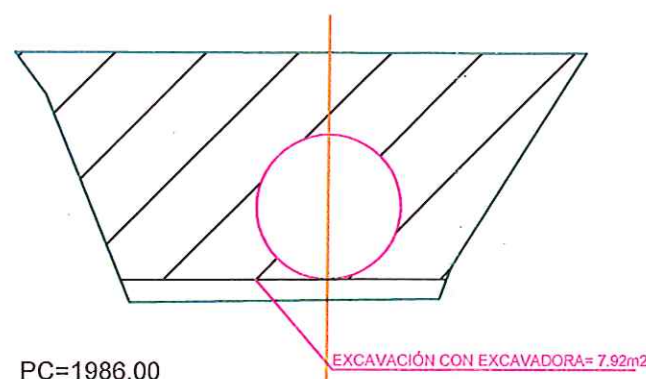

P.K.= 20.000 - Perfil nº 5

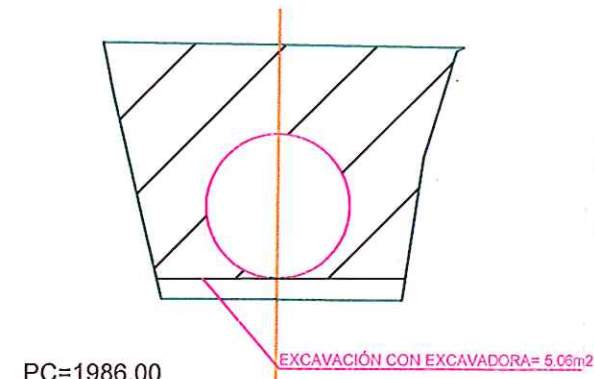

P.K.= 40.516 - Perfil nº 8

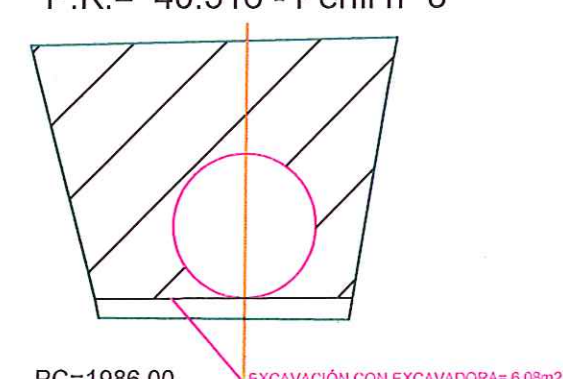

P.K.= 9.037 - Perfil nº 3

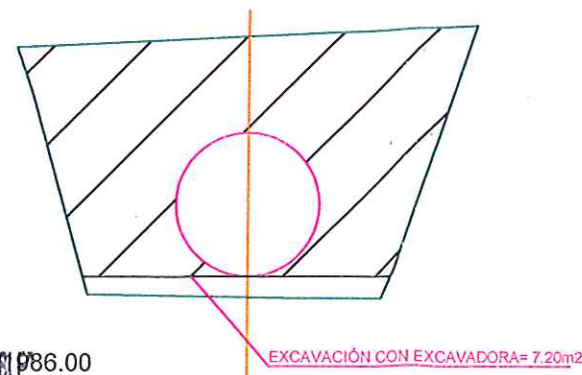

P.K.= 30.000 - Perfil nº 6

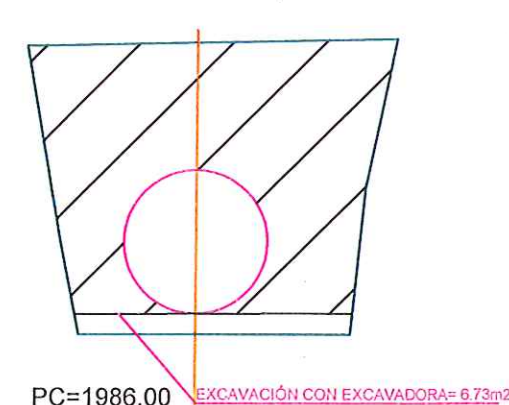

P.K.= 45.115 - Perfil nº 9

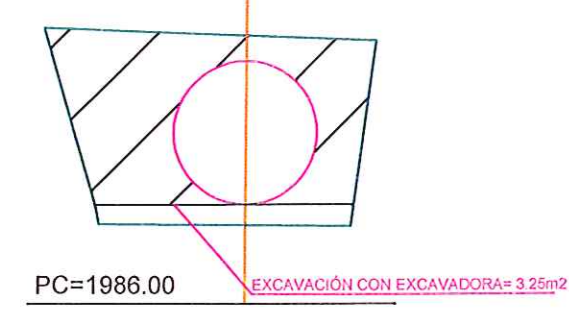

**acciona btd**  
Agua  
CONSORCIO AB LOJA

CONSORCIO "LOJA VERDE Y SUSTENTABLE"  
FISCALIZACIÓN PTAR LOJA  
RUC: 1990920172001

No.	REVISIÓN	DIB.	FECHA	Firmas
1				
2				
3				
4				



Diseñado	Consortio AB Loja
Dibujado	Consortio AB Loja
Revisado	Consortio AB Loja
Aprobado	Vicente Torres
Escala	S/E

Proyecto	"CONSTRUCCIÓN DE LA PLANTA DE TRATAMIENTO DE AGUAS RESIDUALES PARA LA CIUDAD DE LOJA, PRIMERA ETAPA"
Título	PRETRATAMIENTO EXCAVACIÓN CON EXCAVADORA EN ZANJAS
RUBRO	PTAR021

Formato	A3
Número Proyecto	EC04C1
Rev.	
Número de Plano	1/1
Fase	
Tipo	
Área	
Secuencia	





## MUNICIPIO DE LOJA

### RESUMEN TOTAL A LA FECHA DEL RUBRO PTAR023

#### DESBROCE Y LIMPIEZA

"CONSTRUCCIÓN DE LA PLANTA DE TRATAMIENTO DE AGUAS RESIDUALES PARA LA CIUDAD DE LOJA PRIMERA ETAPA"  
LICOI-ML-CAF-PRU-01-2017

OBRA:  
PROCESO:  
CONTRATISTA:  
MONTO:  
ANTICIPO (30%):

CONSORCIO AB LOJA  
\$ 15.703.942,01  
\$ 4.711.182,60



PLANILLA Nro.:  
PERIODO:

8  
DEL 01 AL 31 DE AGOSTO DEL 2018

UNIDAD	CANTIDADES		
	CONTRATADA	TOTAL ANTERIOR	ESTE PERIODO
PRETRATAMIENTO	1212,67	1.212,74	1.212,74
DECANTACIÓN PRIMARIA	230,81	3.742,07	3.742,07
FILTROS PERCOLADORES	9507,96	6.137,77	6.137,77
DECANTACIÓN SECUNDARIA	3600	3.599,51	3.599,51
ESPESADO Y DESHIDRATACIÓN DE FANGOS	156,16	2.286,71	2.286,71
DESINFECCIÓN	720,7	720,44	720,44
SALA DE CONTROL Y OBRAS VARIAS	24571,7	8.167,04	8.167,04
COLECTOR MARGINAL		8.940,45	5.193,27
TOTALES	40.000,00		40.000,00
PENDIENTE DE EJECUTAR A LA FECHA			

5193,27 m2 corresponden al colector marginal pero se planilla en sala de control y obras varias; por lo que para controlar las cantidades en sabana tanto anteriores como acumuladas- se debe sumar las dos unidades sala de control y obras varias y colector marginal.

TOTAL ANTERIOR 8167,04+89040,45  
TOTAL A LA FECHA 8167,04+14133,72

17.107,49  
22.300,76

**Acciona btd**  
Agua  
CONSORCIO AB LOJA

*Acción*  
CONSORCIO "LOJA VERDE Y SUSTENTABLE"  
FISCALIZACIÓN PTAR LOJA  
RUC: 1990920172001

P





## MUNICIPIO DE LOJA

MEMORIA DE CALCULO - PLANILLA 8  
AGOSTO 2018

CONTRATO: 2017 11 01 005 P04103

CONTRATISTA: CONSORCIO AB LOJA

OBJETO: "CONSTRUCCION DE LA PLANTA DE TRATAMIENTO DE AGUAS RESIDUALES PARA LA CIUDAD DE LOJA, PRIMERA ETAPA"

MONTO CONTRATO \$ 15.703.942,01

RUBRO	DESCRIPCIÓN	UNIDAD
PTAR023	Desbroce y limpieza	m2

## Sala de control y obras varias (Colector marginal)

PK	LONGITUD (m)	DISTANCIA (m)	AREA (m2)
0+000	0	0	
0+010	0	10	0,00
0+020	0	10	0,00
0+030	0	10	0,00
0+040	0	10	0,00
0+050	0	10	0,00
0+060	0	10	0,00
0+070	0	10	0,00
0+080	0	10	0,00
0+090	0	10	0,00
0+100	14,5	10	72,50
0+110	12,34	10	134,20
0+120	11,3	10	118,20
0+130	9,87	10	105,85
0+140	9,52	10	96,95
0+150	10,82	10	101,70
0+160	9,42	10	101,20
0+170	12,03	10	107,25
0+180	14,06	10	130,45
0+190	15,25	10	146,55
0+200	16,48	10	158,65
0+210	17,41	10	169,45
0+220	18,4	10	179,05
0+230	19,2	10	188,00
0+240	19,28	10	192,40
0+250	20,08	10	196,80
0+260	20,34	10	202,10
0+270	18,81	10	195,75
0+280	18,34	10	185,75
0+290	20,92	10	196,30
0+300	25,13	10	230,25
0+310	32,82	10	289,75
0+320	35,07	10	339,45
0+330	20,81	10	279,40
0+340	19	10	199,05
0+350	18,55	10	187,75
0+360	20,07	10	193,10
0+370	31,7	10	258,85
0+380	24,91	10	283,05
0+390	16,29	10	206,00
0+400	15,26	10	157,75
0+410	14,52	10	148,90
0+420	14,61	10	145,65
0+430	14,93	10	147,70
0+440	14,74	10	148,35
0+450	13,83	10	142,85
0+460	14,65	10	142,40
0+470	14,81	10	147,30
0+480	14,92	10	148,65
0+490	15,1	10	150,10
0+500	15,17	10	151,35
0+510	15,23	10	152,00
0+520	15,15	10	151,90
0+530	15,09	10	151,20
0+540	14,84	10	149,65

CONSORCIO "LOJA VERDE Y SUSTENTABLE"  
FISCALIZACIÓN PTAR LOJA  
RUC: 1990920172001



## MUNICIPIO DE LOJA

MEMORIA DE CALCULO - PLANILLA 8  
AGOSTO 2018

CONTRATO: 2017 11 01 005 P04103

CONTRATISTA: CONSORCIO AB LOJA

OBJETO: "CONSTRUCCION DE LA PLANTA DE TRATAMIENTO DE AGUAS RESIDUALES PARA LA CIUDAD DE LOJA, PRIMERA ETAPA"

MONTO CONTRATO \$ 15.703.942,01

RUBRO	DESCRIPCIÓN			UNIDAD
PTAR023	Desbroce y limpieza			m2
Sala de control y obras varias (Colector marginal)				
0+550	14,57	10	147,05	
0+560	14,31	10	144,40	
0+570	14,13	10	142,20	
0+580	13,68	10	139,05	
0+590	13,12	10	134,00	
0+600	12,7	10	129,10	
0+610	12,43	10	125,65	
0+620	12,34	10	123,85	
0+630	12,38	10	123,60	
0+640	11,33	10	118,55	
0+650	11,04	10	111,85	
0+660	10,93	10	109,85	
0+670	11,35	10	111,40	
0+680	11,95	10	116,50	
0+690	12,40	10	121,75	
0+700	12,65	10	125,25	
0+710	12,51	10	125,80	
0+720	12,57	10	125,40	
0+730	12,68	10	126,25	
0+740	12,67	10	126,75	
0+750	12,66	10	126,65	
0+760	12,28	10	124,70	
0+770	11,97	10	121,25	
0+780	11,94	10	119,55	
0+790	12,13	10	120,35	
0+800	12,39	10	122,60	
0+810	11,95	10	121,70	
0+820	14,52	10	132,35	
0+830	19,48	10	170,00	
0+840	20,53	10	200,05	
0+850	21,38	10	209,55	
0+860	20,72	10	210,50	
0+870	20,36	10	205,40	
0+880	20,51	10	204,35	
0+890	18,83	10	196,70	
0+900	18,22	10	185,25	
0+910	20,35	10	192,85	
0+920	20,25	10	203,00	
0+930	17,97	10	191,10	
0+940	16,54	10	172,55	
0+950	15,89	10	162,15	
0+960	16,09	10	159,90	
0+970	17,81	10	169,50	
0+980	21,38	10	195,95	
0+990	24,35	10	228,65	
1+000	23,47	10	239,10	
1+010	23,04	10	232,55	
1+020	23,99	10	235,15	
1+030	23,44	10	237,15	
1+040	22,52	10	229,80	
1+050	18,45	10	204,85	
1+060	19,14	10	187,95	
1+070	15,62	10	173,80	
1+080	14,86	10	152,40	

CONSORCIO "LOJA VERDE"  
FISCALIZACIÓN  
RUC: 19903

CONSORCIO "LOJA VERDE Y SUSTENTABLE"  
FISCALIZACIÓN PTAR LOJA  
RUC: 1990920172001





# MUNICIPIO DE LOJA

## MEMORIA DE CALCULO - PLANILLA 8 AGOSTO 2018



CONTRATO: 2017 11 01 005 P04103

CONTRATISTA: CONSORCIO AB LOJA

OBJETO: "CONSTRUCCION DE LA PLANTA DE TRATAMIENTO DE AGUAS RESIDUALES PARA LA CIUDAD DE LOJA, PRIMERA ETAPA"

MONTO CONTRATO \$ 15.703.942,01

RUBRO	DESCRIPCIÓN	UNIDAD
PTAR023	Desbroce y limpieza	m2

### Sala de control y obras varias (Colector marginal)

1+090	14,73	10	147,95
1+100	12,03	10	133,80
1+110	13,05	10	125,40
1+120	18,26	10	156,55
1+130	22,66	10	204,60
1+140	24,17	10	234,15
1+150	25,48	10	248,25
1+160	25,59	10	255,35
1+170	26,17	10	258,80
1+180	26,72	10	264,45
1+190	26,96	10	268,40
1+200	26,45	10	267,05
1+210	24,98	10	257,15
1+220	21,49	10	232,35
1+230	17,20	10	193,45
1+240	15,19	10	161,95
1+250	10,12	10	126,55
1+260	11,63	10	108,75
1+270	12,59	10	121,10
1+280	12,35	10	124,70
1+290	12,53	10	124,40
1+300	12,43	10	124,80
1+310	12,17	10	123,00
1+320	11,54	10	118,55
1+330	10,90	10	112,20
1+340	16,12	10	135,10
1+350	17,84	10	169,80
1+360	11,59	10	147,15
1+368,884	9,91	8,884	95,50
			21390,35

(B) DESCUENTO ANCHO DE VÍA 4m X 1268.884m = 5075.54 m2

RESUMEN DEL RUBRO PTAR 023, (m2)	
CANTIDAD TOTAL A LA FECHA (A-B)	16314,81
CANTIDAD TOTAL ANTERIOR VIAL DEL COLECTOR PLANILLA N° 5	8940,45
CANTIDAD PENDIENTE DE COBRO	2181,09
CANTIDAD A PLANILLAR EN ESTE PERIODO	5193,27
CANTIDAD CONTRATADA	24571,70

**acciona btd**  
Agua  
**CONSORCIO AB LOJA**  
  
JERONIMO DARQUEA CRUZ  
CONSORCIO AB LOJA  
CONTRATISTA.

JUAN FERNANDO AGUIRRE  
ING. DE CAMPO  
FISCALIZACIÓN.

CONSORCIO "LOJA VERDE Y SUSTENTABLE"  
FISCALIZACIÓN PTAR LOJA  
RUC: 1990920172001



 **acciona** *btd*  
Agua  
**CONSORCIO ABLOJA**

CONSORCIO "LOJA VERDE Y SUSTENTABLE"  
FISCALIZACIÓN PTAR LOJA  
RUC: 1990920172001

Client	
--------	--



Contratista	
-------------	--



na  
Agua



Diseñado	Consorcio AB Loja	
Dibujado	Consorcio AB Loja	
Revisado	Consorcio Loja Verde y Sustentable	
Aprobado	Xavier Rodriguez	
	Nombre	Fecha
Escala		

Proyecto	
----------	--

**"CONSTRUCCIÓN DE LA PLANTA DE TRATAMIENTO DE AGUAS RESIDUALES  
PARA LA CIUDAD DE LOJA, PRIMERA ETAPA"**

	Título
--	--------

PLANTA  
DES BROCE Y LIMPIEZA, VIAL COLECTOR

RUBRO

PTAR023

Formato	A 0
---------	-----

A3

Número Proyecto	EC04C1
-----------------	--------

EC04C1
Folia Número:

Rev.

Hoja Número:	
Número de Plano	

1/3

Face
------

	Fase

Tipo

Area
12

Secuencia
-----------

**G**

H



CONSORCIO "LOJA VERDE Y SUSTENTABLE"  
FISCALIZACIÓN PTAR LOJA  
RUC: 1990920172001

**acciona btd**  
Agua  
CONSORCIO AB LOJA

No.	REVISIÓN	DIB.	FECHA	CONTRATISTA	CLIENTE	CONTRATISTA
1						
2						
3						
4						
5						
6						
7						
8						
9						
10						
11						
12						



Contratista



Diseñado	Consortio AB Loja
Dibujado	Consortio AB Loja
Revisado	Consortio AB Loja
Aprobado	Xavier Rodríguez
Escala	Nombre Fecha

Proyecto	"CONSTRUCCIÓN DE LA PLANTA DE TRATAMIENTO DE AGUAS RESIDUALES PARA LA CIUDAD DE LOJA, PRIMERA ETAPA"
Título	PLANTA DESBROCE Y LIMPIEZA, VIAL COLECTOR
RUBRO	PTAR023

Formato	Número Proyecto	Rev.
A3	EC04C1	
Número de Plano	Hoja Número:	
2/3		
Fase	Tipo	Área
		Secuencia

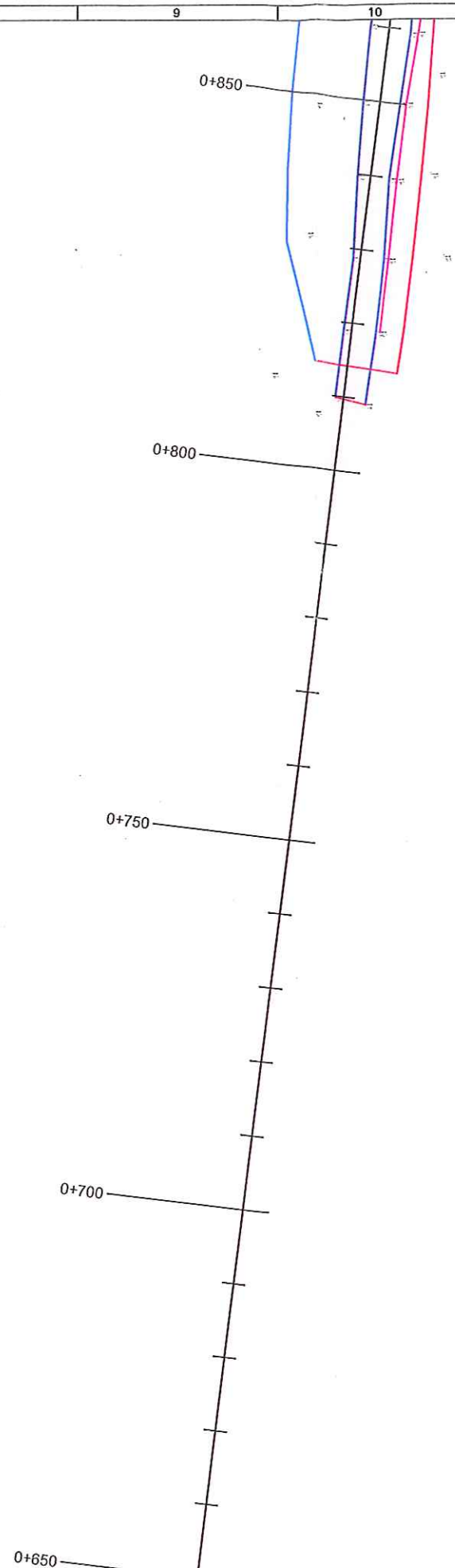

0+900

1+050

1+250

1+000

0+850

0+950

1+200

1+150

CONSORCIO "LOJA VERDE Y SUSTENTABLE"  
FISCALIZACIÓN PTAR LOJA  
RUC: 1990920172001

acciona **btd**  
AGUA  
CONSORCIO AB LOJA

Seténimo Darques C.  
CONSORCIO AB LOJA  
CONTRATISTA

Juan Fernando Aguirre  
Ing. de Campo  
CONSORCIO LOJA VERDE Y SUSTENTABLE

Ing. Manolo Abatca  
Fiscalizador Común  
CONSORCIO LOJA VERDE Y SUSTENTABLE



Diseñado	Consortio AB Loja
Dibujado	Consortio AB Loja
Revisado	Consortio Loja Verde y Sustentable
Aprobado	Xavier Rodríguez
Escala	Nombre Fecha

Proyecto	"CONSTRUCCIÓN DE LA PLANTA DE TRATAMIENTO DE AGUAS RESIDUALES PARA LA CIUDAD DE LOJA, PRIMERA ETAPA"
Título	PLANTA DESBROCE Y LIMPIEZA, VIAL COLECTOR
RUBRO	PTAR023

Formato	Número Proyecto	Rev.
A3	EC04C1	
	Hoja Número:	
Número de Plano		
3/3		



P.K.=0 - Perfil n° 1

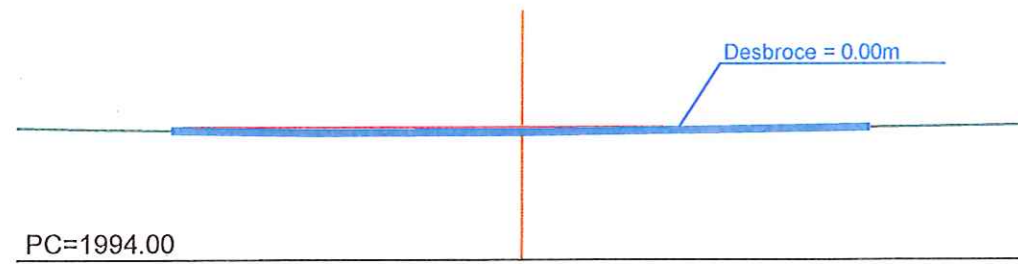

P.K.=30 - Perfil n° 4

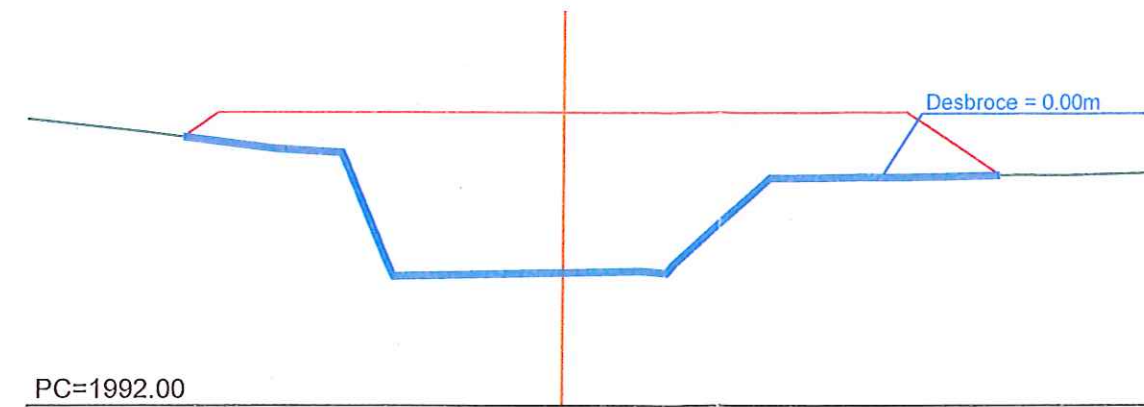

P.K.=10 - Perfil n° 2

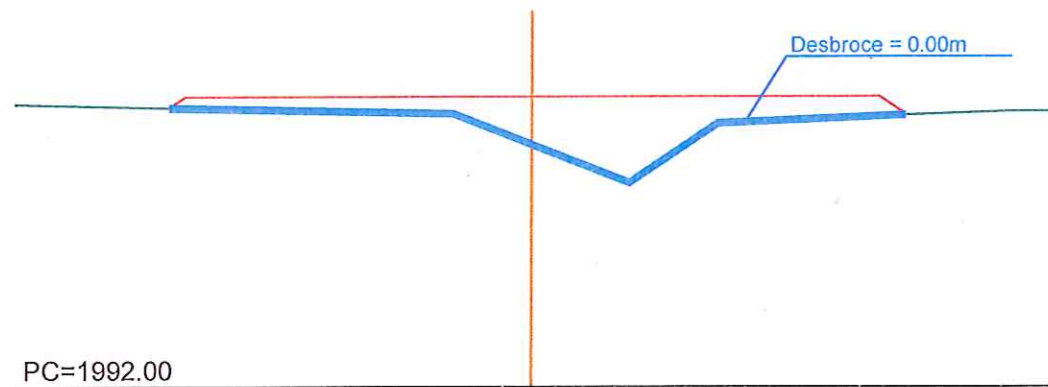

P.K.=40 - Perfil n° 5

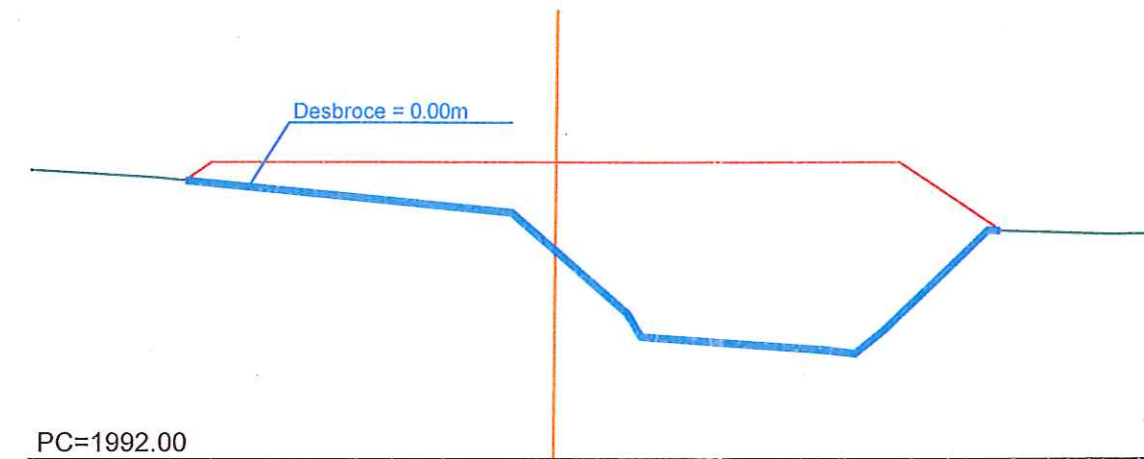

P.K.=20 - Perfil n° 3

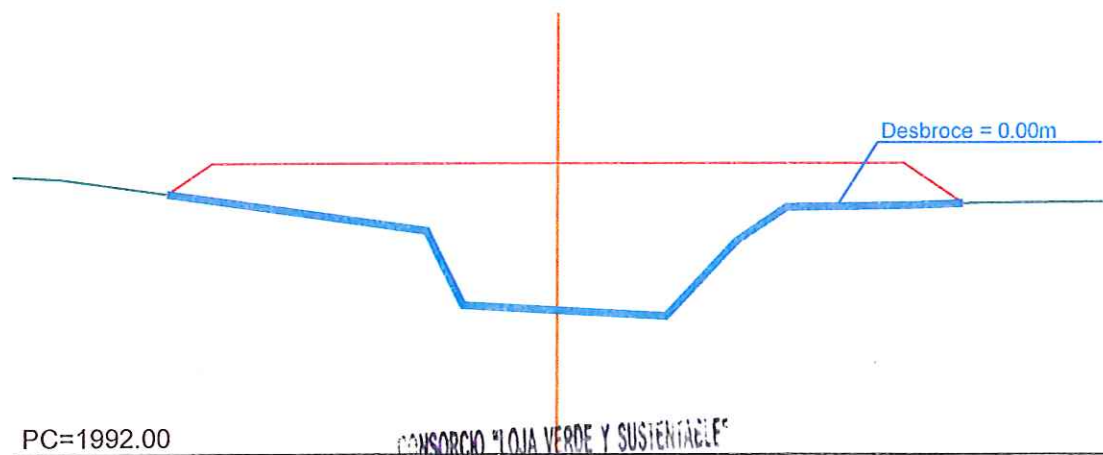

P.K.=50 - Perfil n° 6

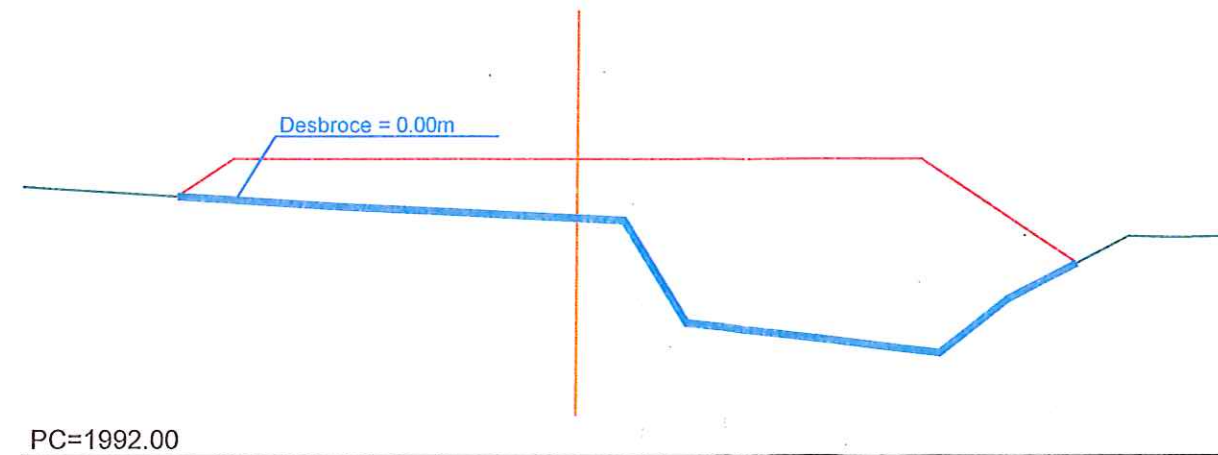









PC=1992.00

CONSORCIO "LOJA VERDE Y SUSTENTABLE"

**acciona btd**  
Agua  
CONSORCIO AB LOJA

FISCALIZACIÓN PTAR LOJA  
RUC: 199092017

H				CONSISTENTE DE 23 HOJAS										H																																					
				Firmas				Cliente				Contratista				Diseñado				Consortio AB Loja				Proyecto				Formato				Número Proyecto				Rev.															
																				Consortio AB Loja				"CONSTRUCCIÓN DE LA PLANTA DE TRATAMIENTO DE AGUAS RESIDUALES PARA LA CIUDAD DE LOJA, PRIMERA ETAPA"				A3				EC04C1																			
																Consortio AB Loja				Consortio AB Loja				Título				PERFILES TRANSVERSALES DESBROCE Y LIMPIEZA, VIAL COLECTOR				Número de Plano				1/23															
																Escala				1/100				RUBRO				PTAR023																							
				No. REVISIÓN				DIB. FECHA				CONTRATISTA				CONTRATISTA				CONTRATISTA				CONTRATISTA				CONTRATISTA				CONTRATISTA				CONTRATISTA				CONTRATISTA											
				1				2				3				4				5				6				7				8				9				10				11				12			

P.K.=60 - Perfil n° 7

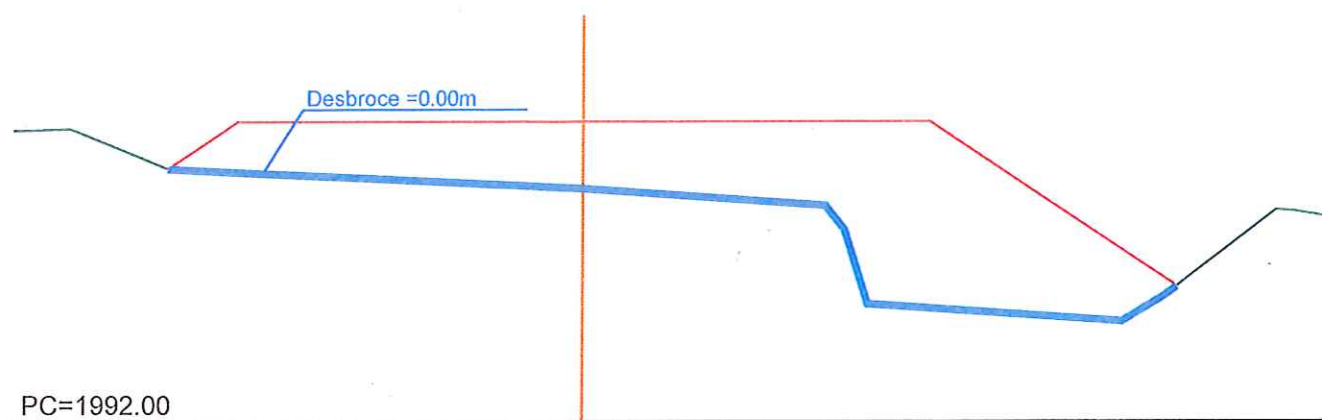

P.K.=90 - Perfil n° 10

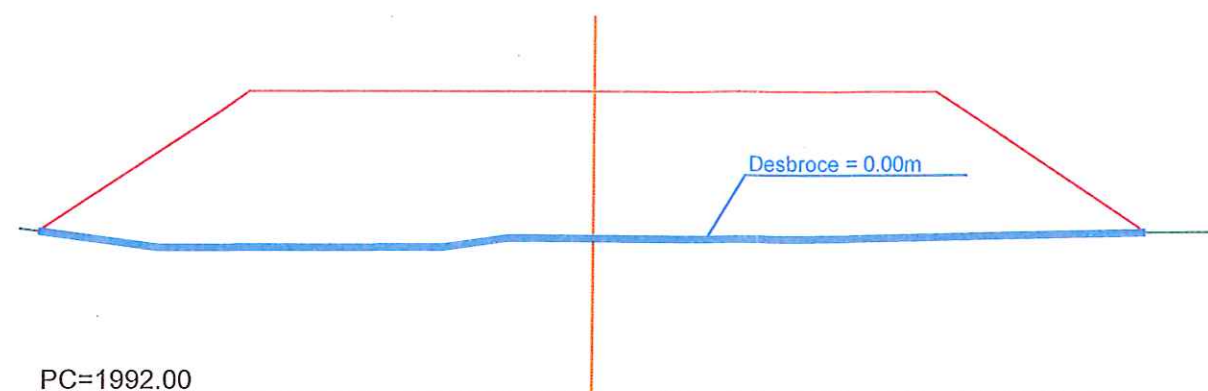

P.K.=70 - Perfil n° 8

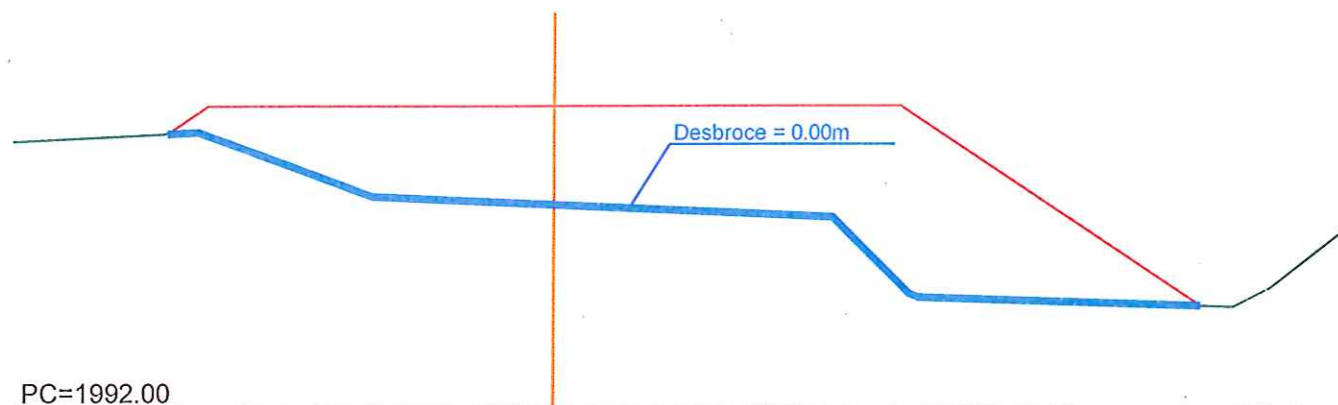

P.K.=100 - Perfil n° 11

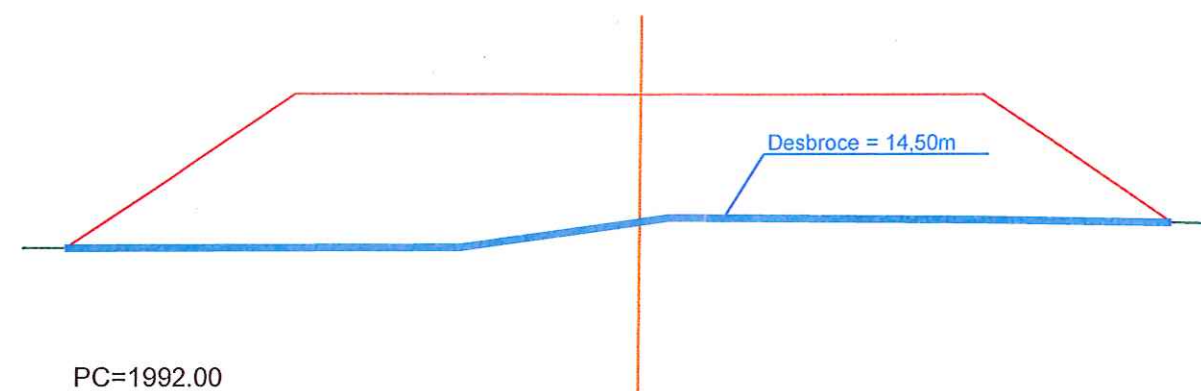

P.K.=80 - Perfil n° 9

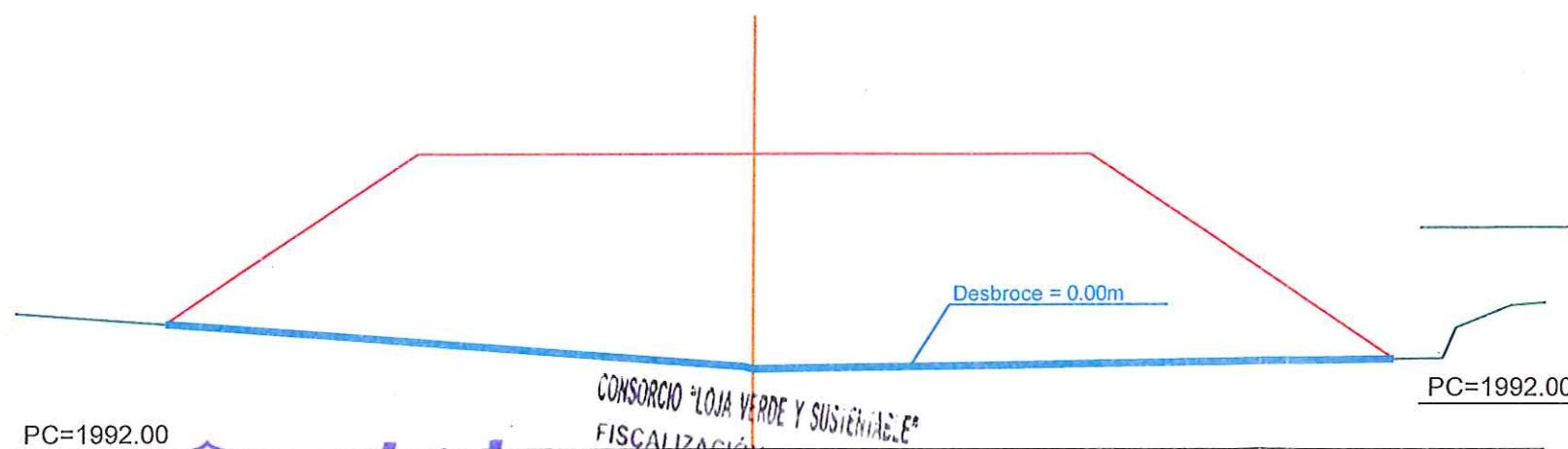

P.K.=110 - Perfil n° 12

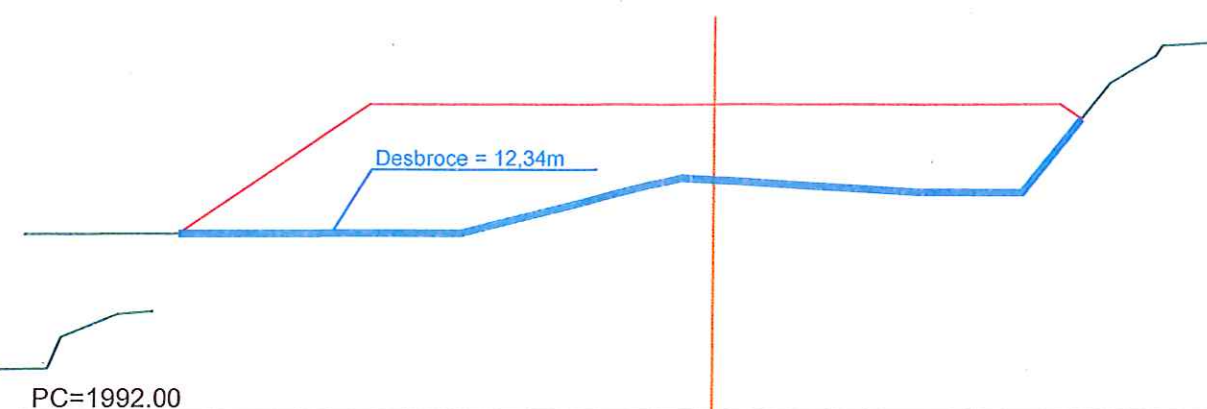

**acciona btd**  
Agua  
**CONSORCIO AB LOJA**

CONSORCIO "LOJA VERDE Y SUSTENTABLE"  
FISCALIZACIÓN PTAR LOJA  
RUC: 1990920172001

Firmas  
Jefes de Oficina  
Ing. Manolo Abarca  
Procurador Común  
Municipio de Loja



Contratista



Diseñado  
Dibujado  
Revisado  
Aprobado  
Escala  
1/100

Proyecto  
"CONSTRUCCIÓN DE LA PLANTA DE TRATAMIENTO DE AGUAS RESIDUALES PARA LA CIUDAD DE LOJA, PRIMERA ETAPA"  
Título  
PERFILES TRANSVERSALES DESBROCE Y LIMPIEZA, VIAL COLECTOR  
RUBRO  
PTAR023

Formato  
A3  
Número Proyecto  
EC04C1  
Hoja Número:  
2/23  
Fase  
Tipo  
Área  
Secuencia



P.K.=120 - Perfil n° 13

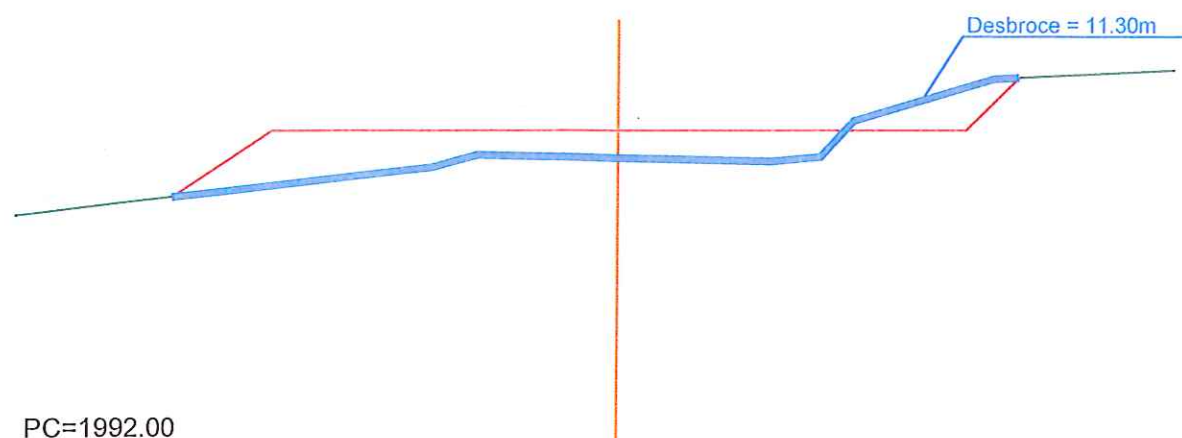

P.K.=160 - Perfil n° 17

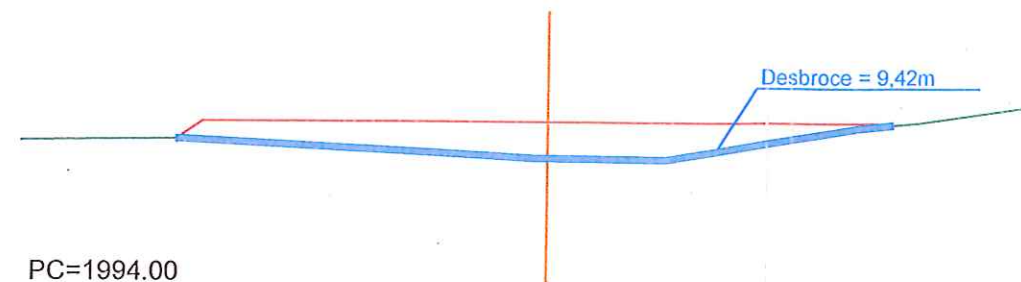

P.K.=130 - Perfil n° 14

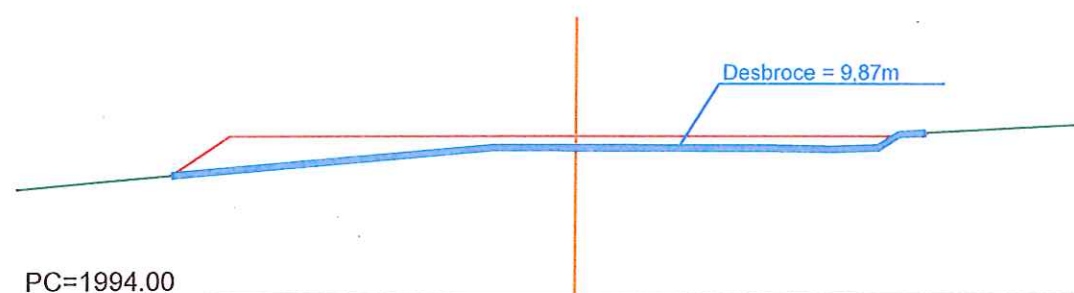

P.K.=170 - Perfil n° 18

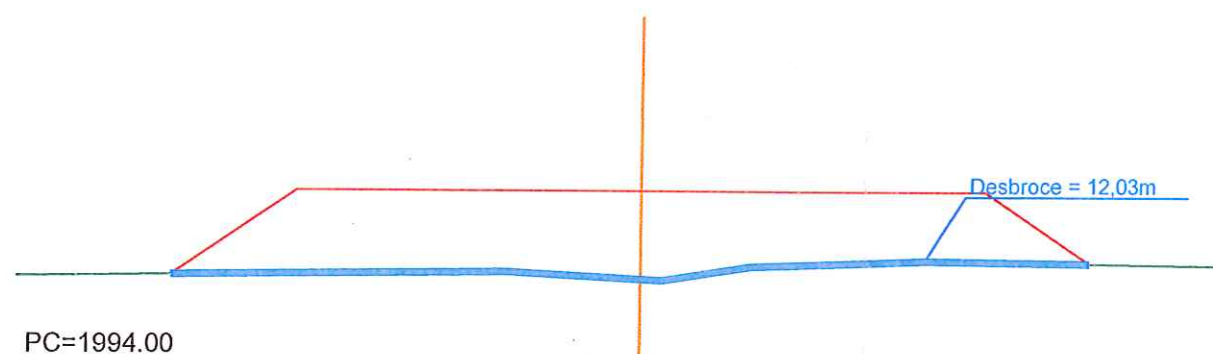

P.K.=140 - Perfil n° 15

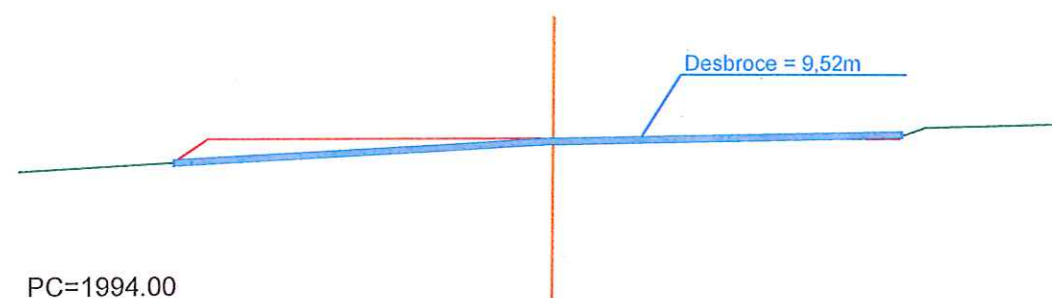

P.K.=180 - Perfil n° 19

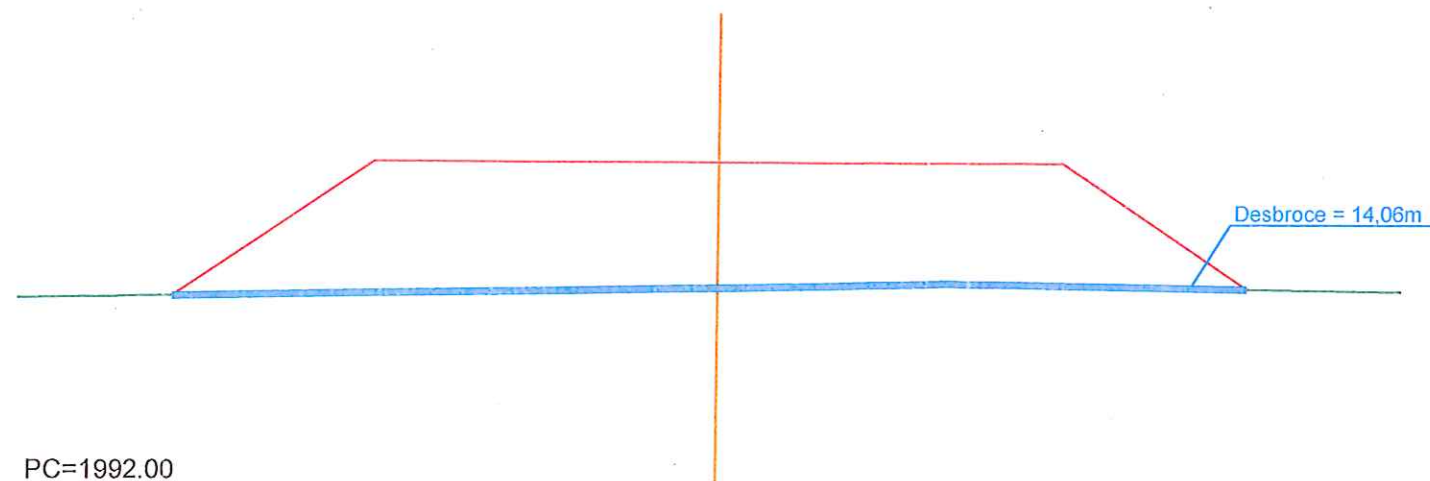

P.K.=150 - Perfil n° 16

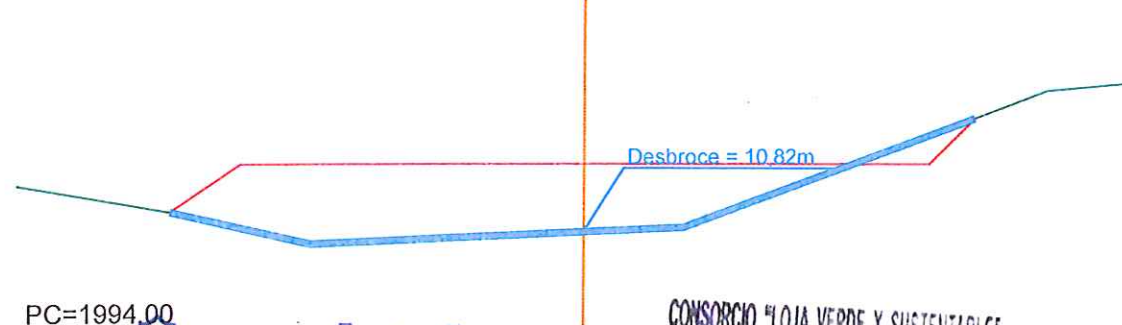

**acciona btd**  
Agua  
**CONSORCIO AB LOJA**

CONSORCIO "LOJA VERDE Y SUSTENTABLE"  
FISCALIZACIÓN PTAR LOJA  
RUC: 1990920172001



Contratista



Diseñado	Consortio AB Loja
Dibujado	Consortio AB Loja
Revisado	Consortio AB Loja
Aprobado	Xavier Rodríguez
Escala	1/100

Proyecto	"CONSTRUCCIÓN DE LA PLANTA DE TRATAMIENTO DE AGUAS RESIDUALES PARA LA CIUDAD DE LOJA, PRIMERA ETAPA"
Título	PERFILES TRANSVERSALES DESBROCE Y LIMPIEZA, VIAL COLECTOR
RUBRO	PTAR023

Formato	Número Proyecto	Rev.
A3	EC04C1	
	Hoja Número:	
Número de Plano		
3/23		

No.	REVISIÓN	DIB.	FECHA
1			
2			
3			
4			

Jerónimo Darquea C. CONSORCIO AB LOJA CONTRATISTA	Juan Fernando Aguirre Ing. de Campo Consortio Loja Verde y Sustentable	Ing. Manolo Abarca Procurador Común Consortio Loja Verde y Sustentable
---	--	--

P.K.=190 - Perfil n° 20

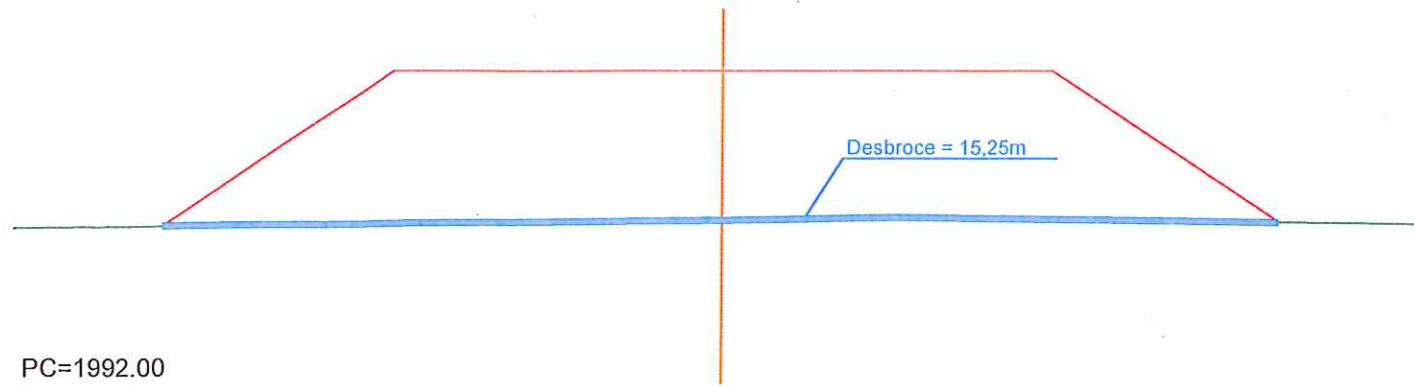

P.K.=220 - Perfil n° 23



P.K.=200 - Perfil n° 21

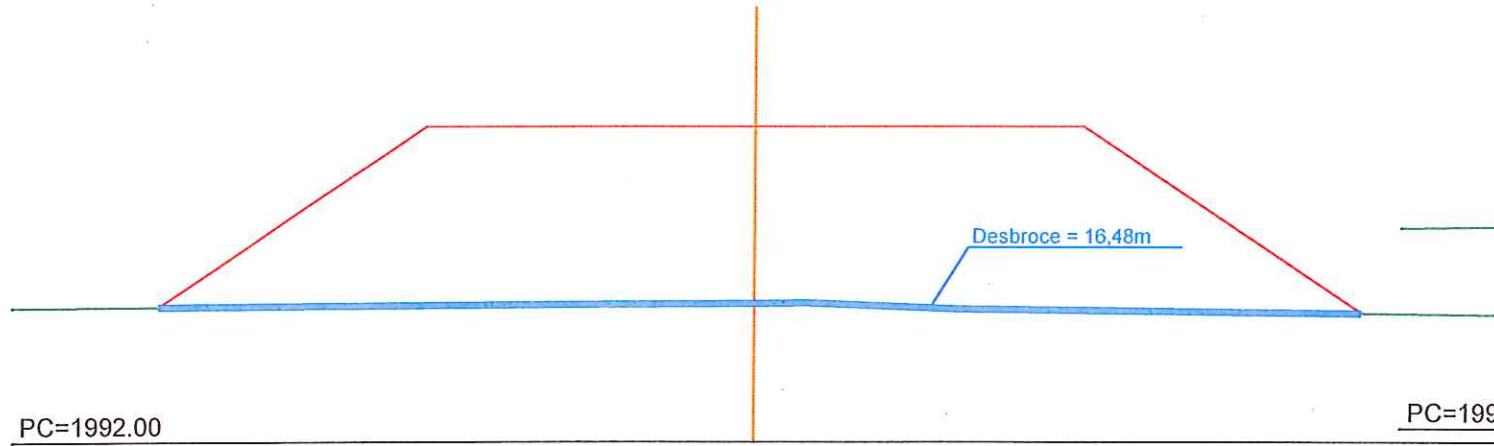

P.K.=230 - Perfil n° 24

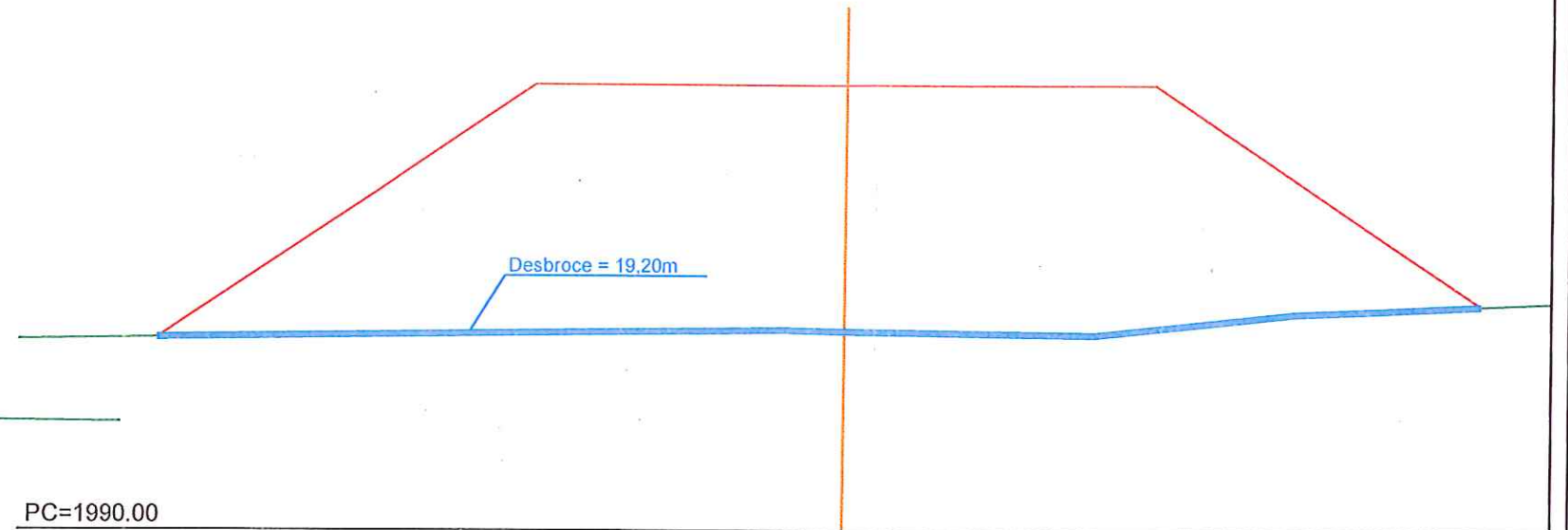

P.K.=210 - Perfil n° 22

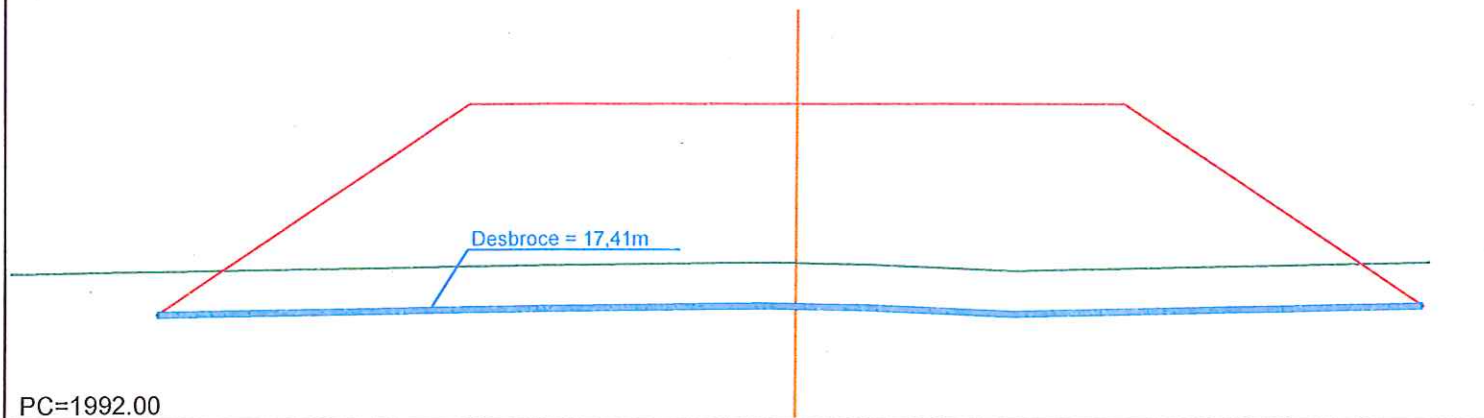

P.K.=240 - Perfil n° 25

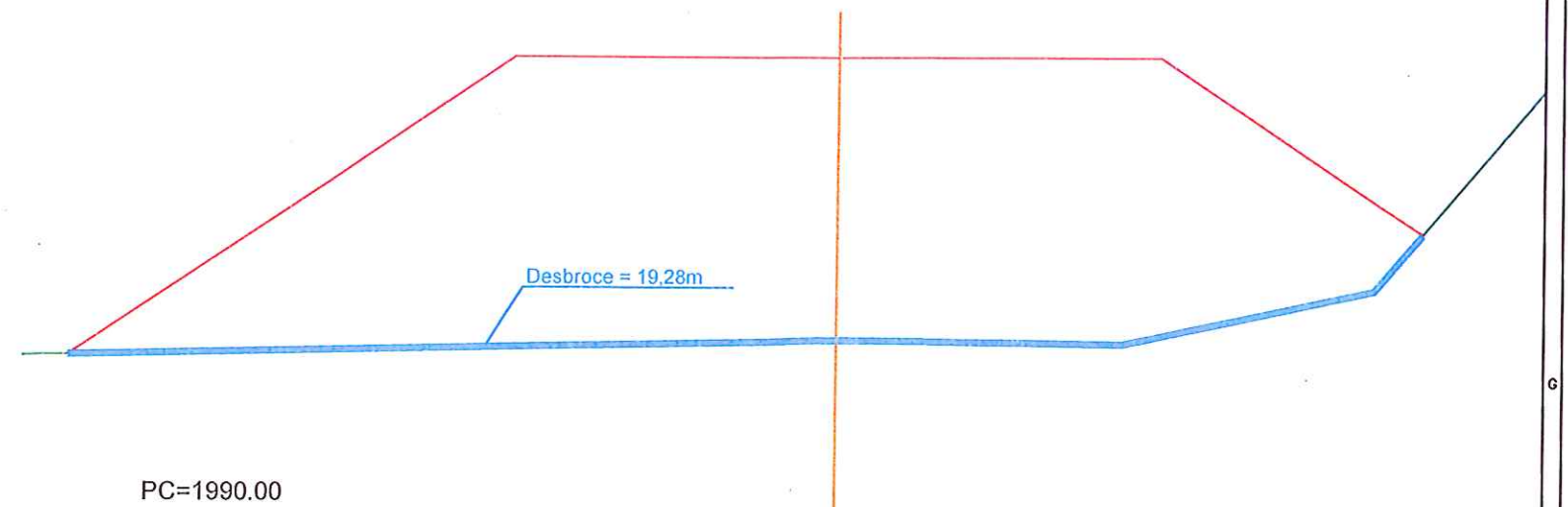

**acciona btd**  
Agua  
CONSORCIO AB LOJA

CONSORCIO "LOJA VERDE Y SUSTENTABLE"  
FISCALIZACIÓN PTAR LOJA  
RUC: 19909201721



Contratista



Diseñado	Consortio AB Loja
Dibujado	Consortio AB Loja
Revisado	Consortio Loja Verde y Sustentable
Aprobado	Xavier Rodríguez
Escala	1/100

Proyecto	"CONSTRUCCIÓN DE LA PLANTA DE TRATAMIENTO DE AGUAS RESIDUALES PARA LA CIUDAD DE LOJA, PRIMERA ETAPA"
Título	PERFILES TRANSVERSALES DESBROCE Y LIMPIEZA, VIAL COLECTOR
RUBRO	PTAR023

Formato	Número Proyecto	Rev.
A3	EC04C1	
Hoja Número:		
4/23		
Fase	Tipo	Área
		12

No.	REVISIÓN	DIB.	FECHA
1			
2			
3			
4			

Jefónimo Darquea C.  
CONTRATISTA  
JUAN FERNANDO AGUIRRE  
Ing. de Campo  
Ing. Manolo Abarca  
Procurador Común  
Consortio Loja Verde y Sustentable



P.K.=250 - Perfil nº 26

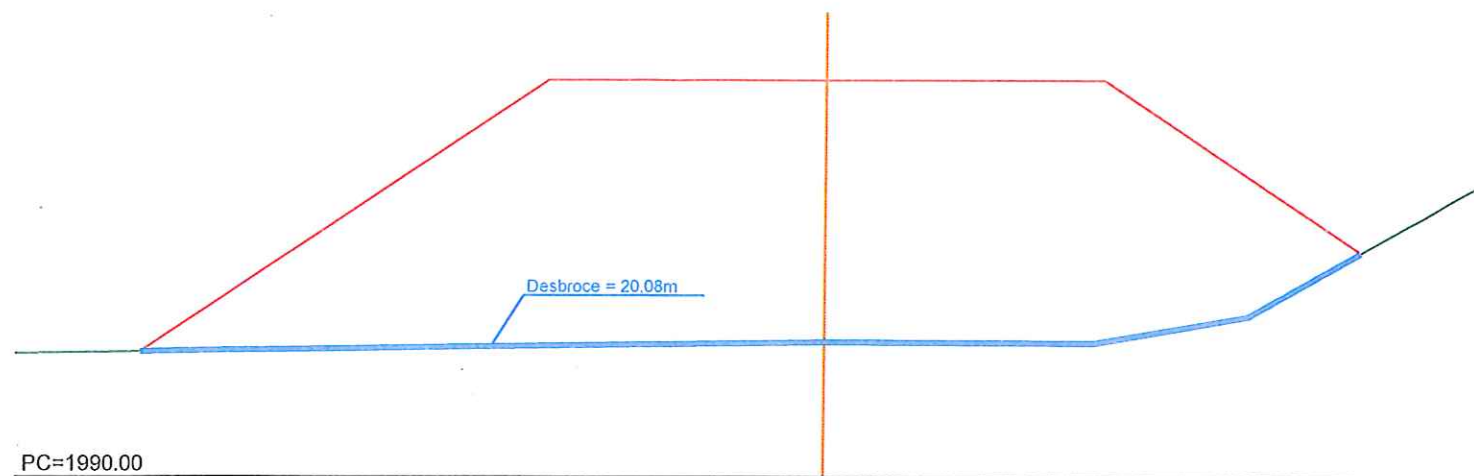

P.K.=260 - Perfil nº 27

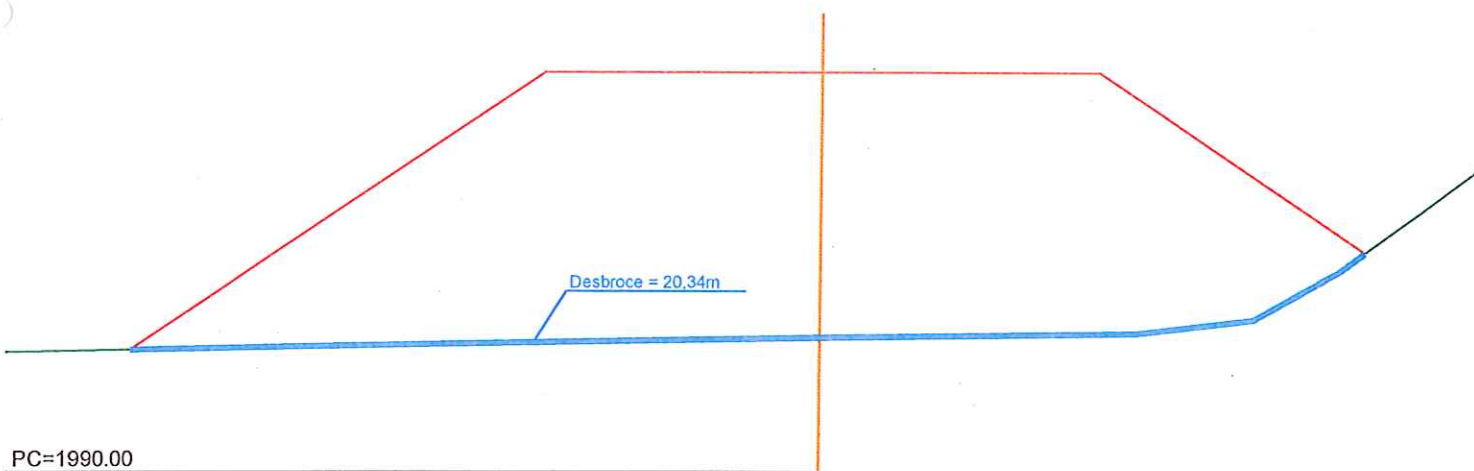

P.K.=270 - Perfil nº 28



P.K.=280 - Perfil nº 29



P.K.=290 - Perfil nº 30

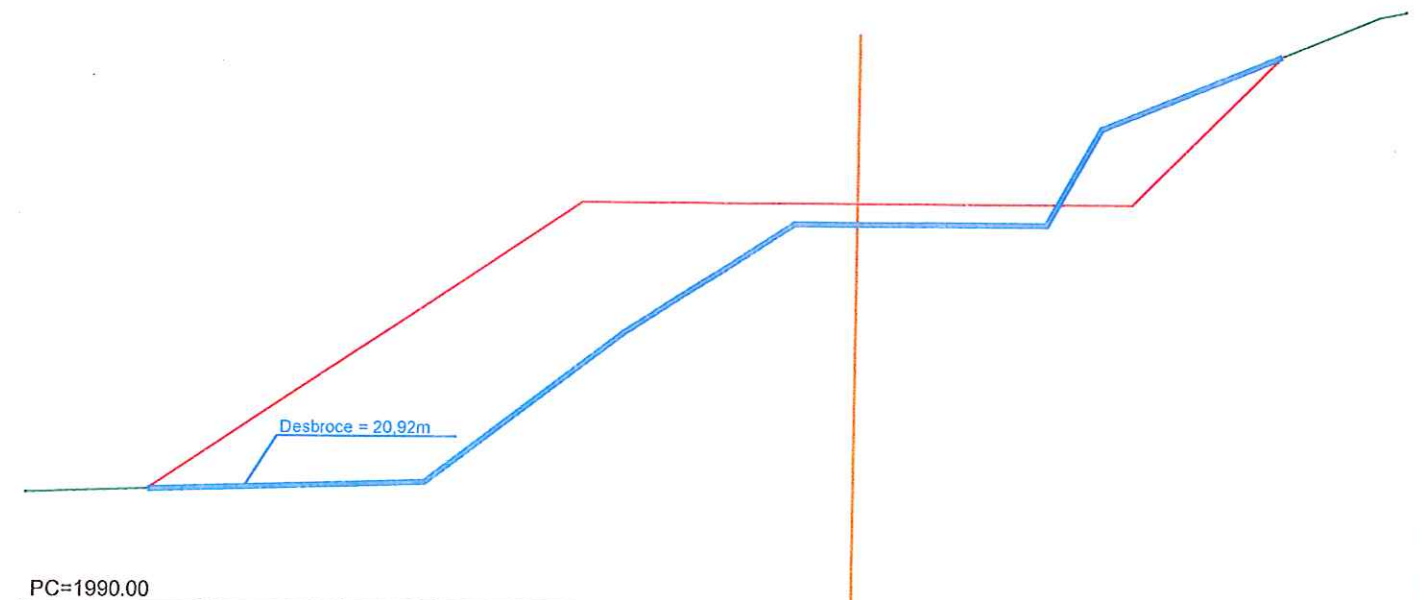

**acciona btd**  
Agua  
CONSORCIO AB LOJA

CONSORCIO "LOJA VERDE Y SUS  
FISCALIZACIÓN PTA  
RUC: 199092011

Cliente



Contratista



Diseñado	Consorcio AB Loja
Dibujado	Consorcio AB Loja
Revisado	Consorcio Loja Verde y Sustentable
Aprobado	Xavier Rodríguez
Escala	1/125

Proyecto	"CONSTRUCCIÓN DE LA PLANTA DE TRATAMIENTO DE AGUAS RESIDUALES PARA LA CIUDAD DE LOJA, PRIMERA ETAPA"
Título	PERFILES TRANSVERSALES DESBROCE Y LIMPIEZA, VIAL COLECTOR
RUBRO	PTAR023

Formato	A3	Número Proyecto	EC04C1	Rev.	
Hoja Número:	5/23	Número de Plano		Fase	Tipo
		Área		Secuencia	

P.K.=300 - Perfil nº 31

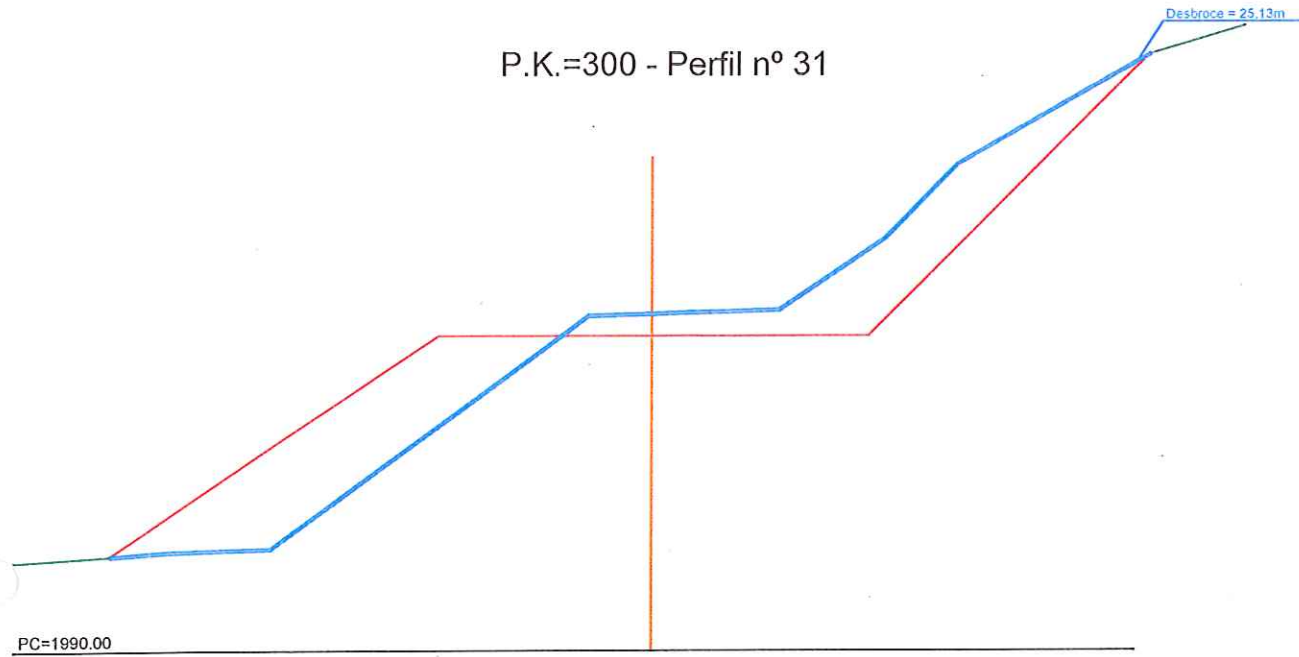

P.K.=320 - Perfil nº 33

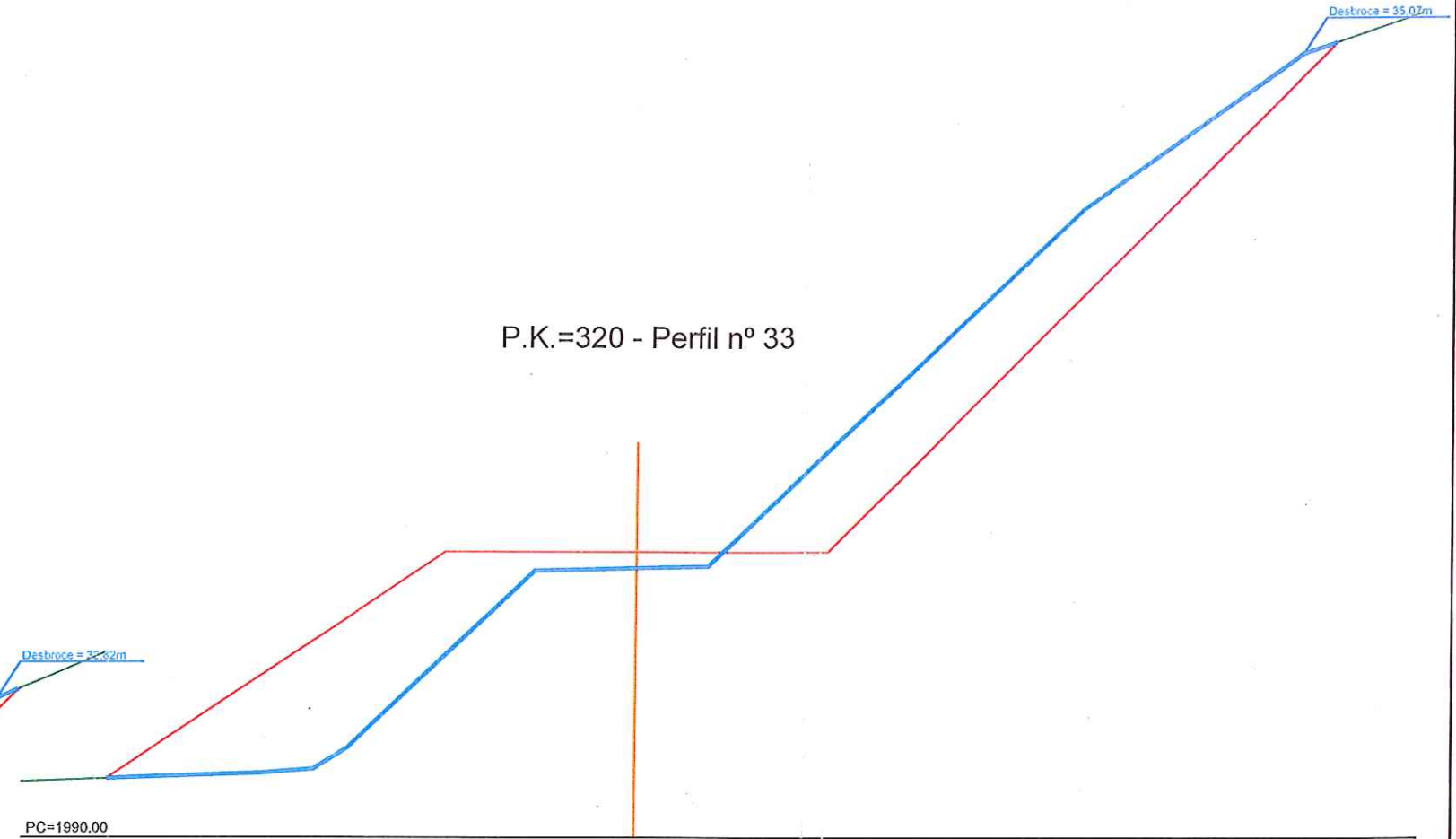

P.K.=310 - Perfil nº 32

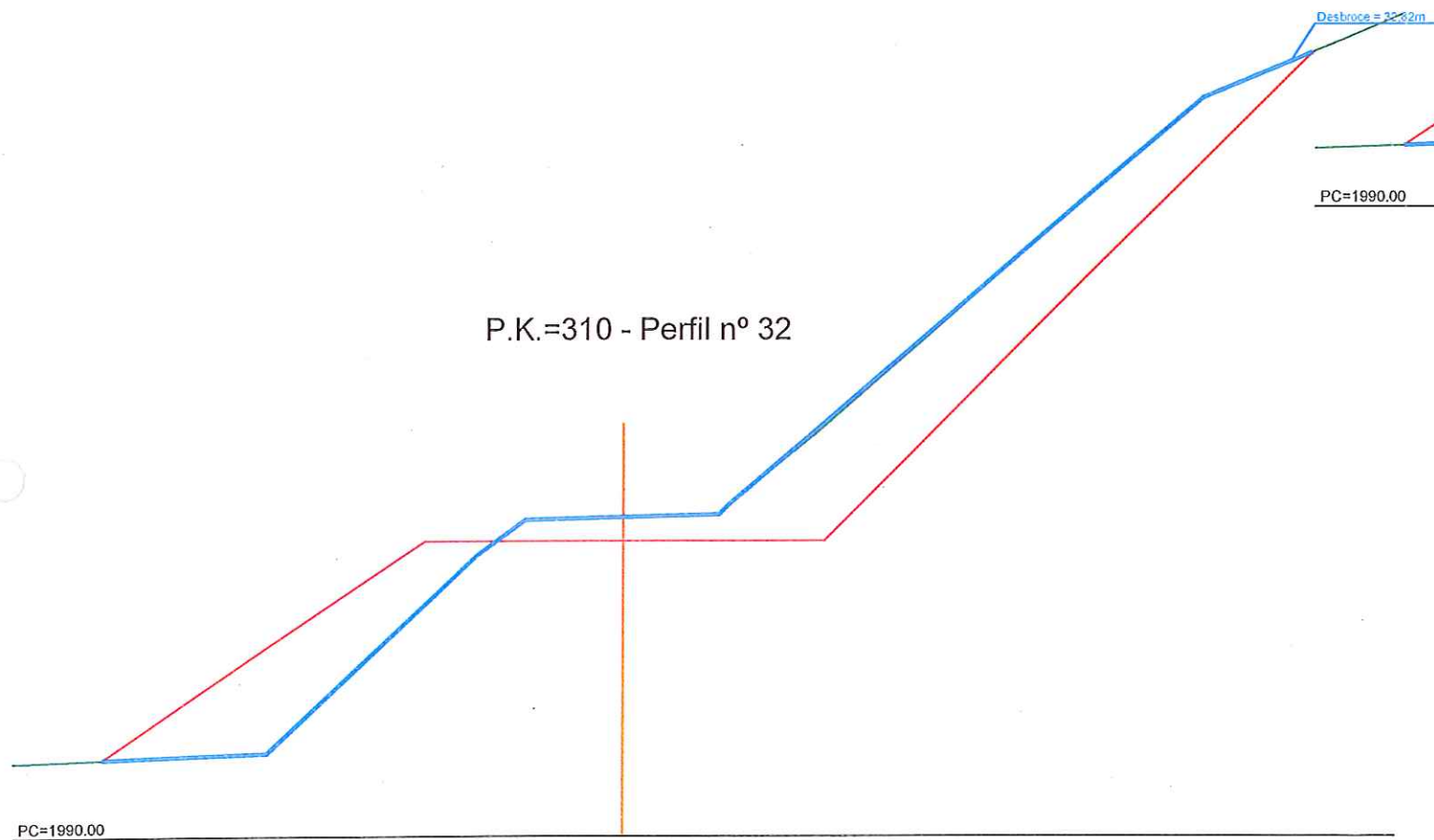

P.K.=330 - Perfil nº 34

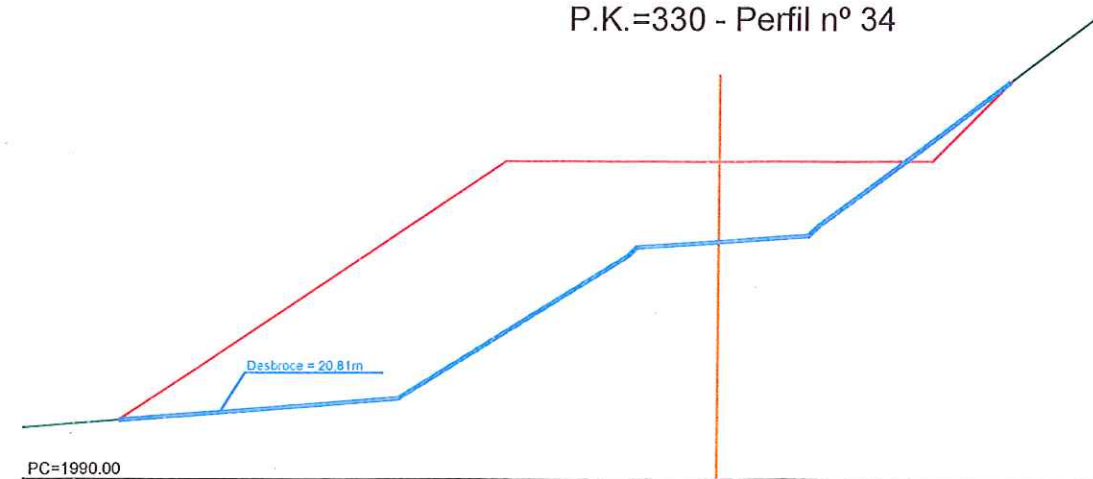

CONSORCIO "LOJA VERDE Y SUSTENTABLE"  
FISCALIZACIÓN PTAR LOJA  
RUC: 19909201720C1

**acciona btd**  
Agua  
CONSORCIO AB LOJA

José Antonio Darquea C.  
CONTRATISTA

Juan Fernando Aguirre  
Ing. de Campo

Ing. Manolo Abarca  
Procurador Común

Ciente



Contratista



Diseñado	Consortio AB Loja
Dibujado	Consortio AB Loja
Revisado	Consortio Loja Verde y Sustentable
Aprobado	Xavier Rodríguez
Escala	1/150

Proyecto	"CONSTRUCCIÓN DE LA PLANTA DE TRATAMIENTO DE AGUAS RESIDUALES PARA LA CIUDAD DE LOJA, PRIMERA ETAPA"
Título	PERFILES TRANSVERSALES DESBROCE Y LIMPIEZA, VIAL COLECTOR
RUBRO	PTAR023

Formato	Número Proyecto	Rev.
A3	EC04C1	
Número de Plano	6/23	
Fase	Tipo	Área
		Secuencia



P.K.=340 - Perfil nº 35

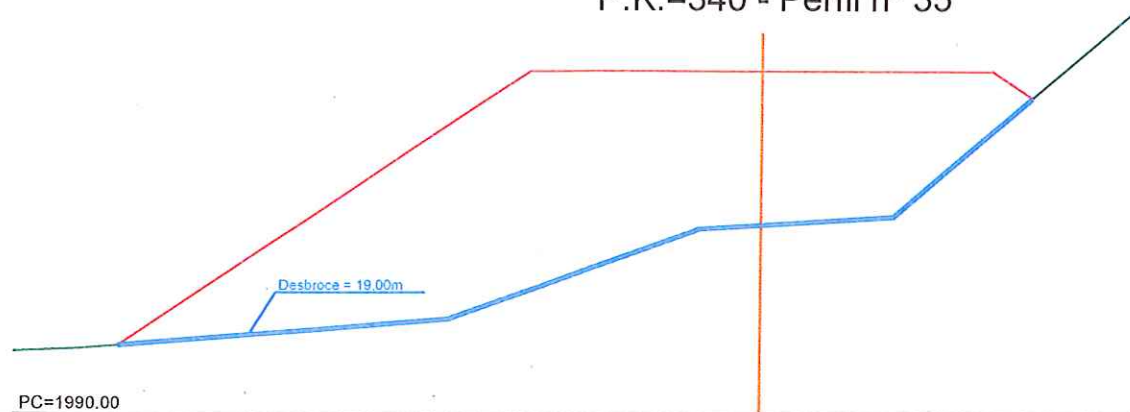

P.K.=350 - Perfil nº 36

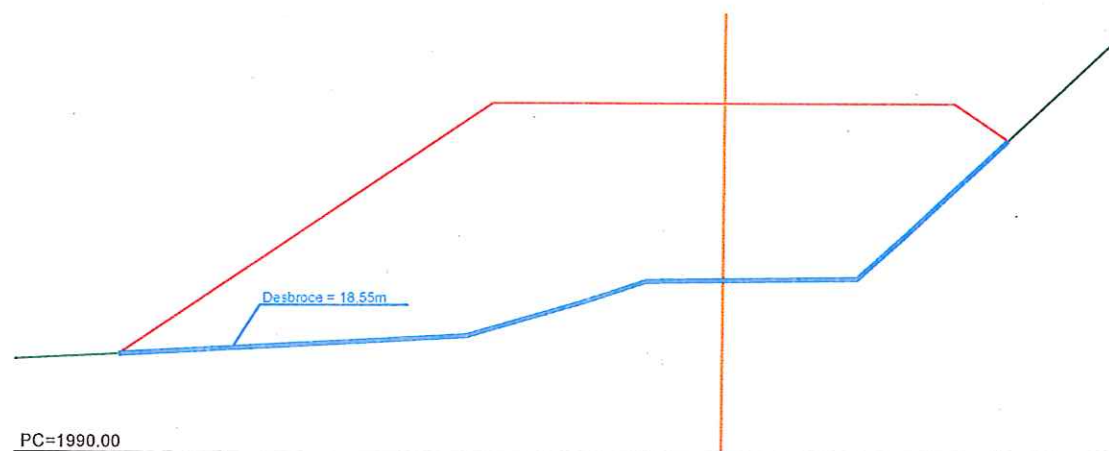

P.K.=360 - Perfil nº 37

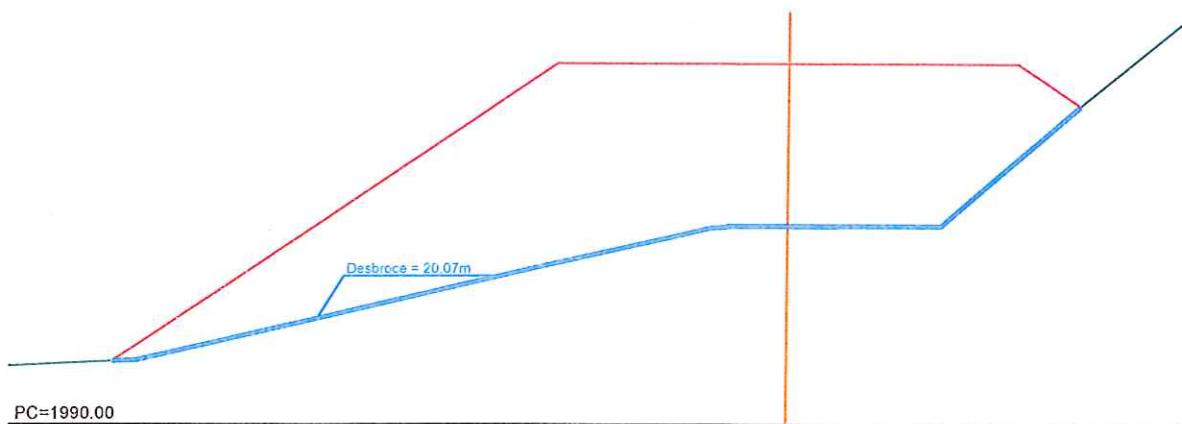

P.K.=370 - Perfil nº 38

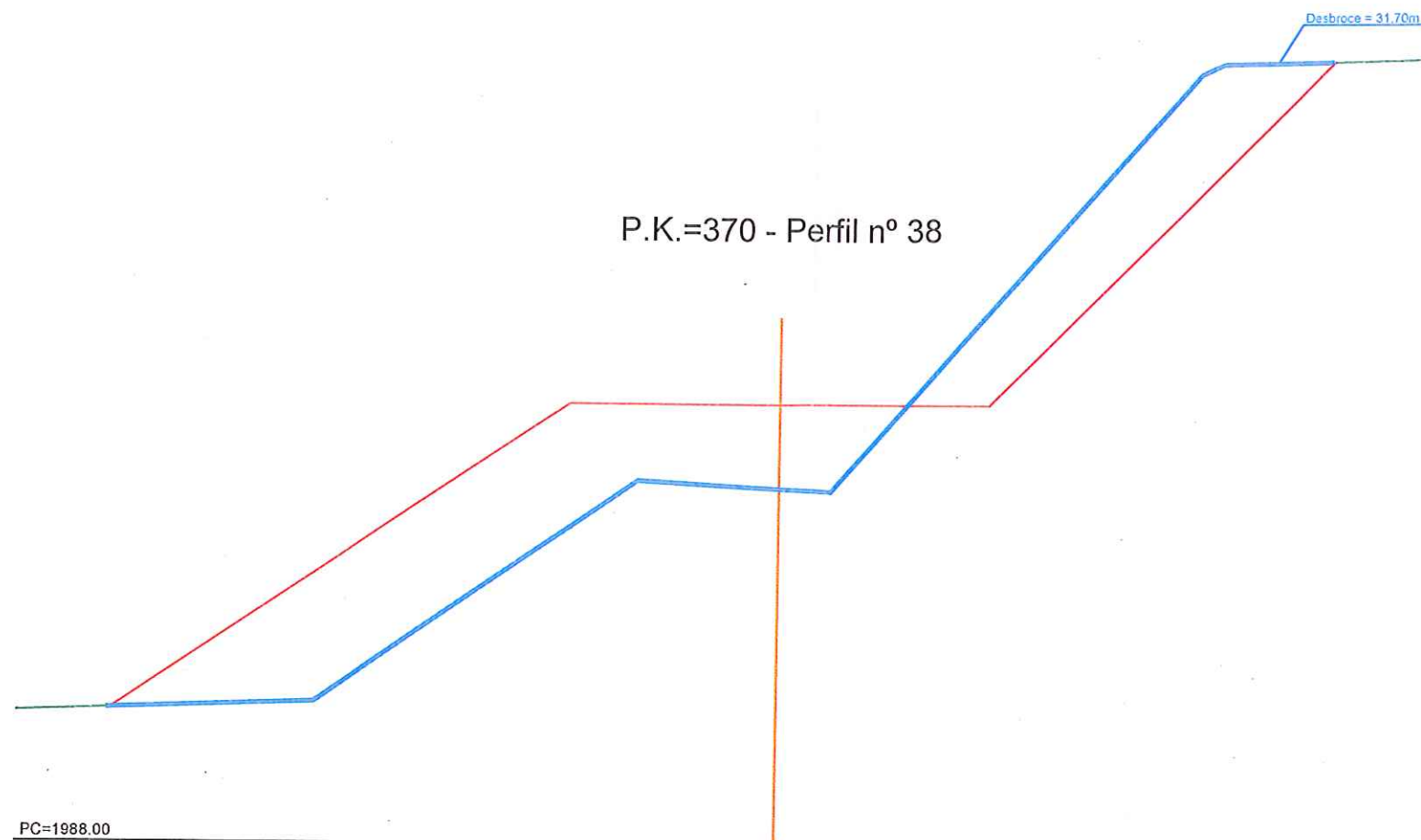

P.K.=380 - Perfil nº 39

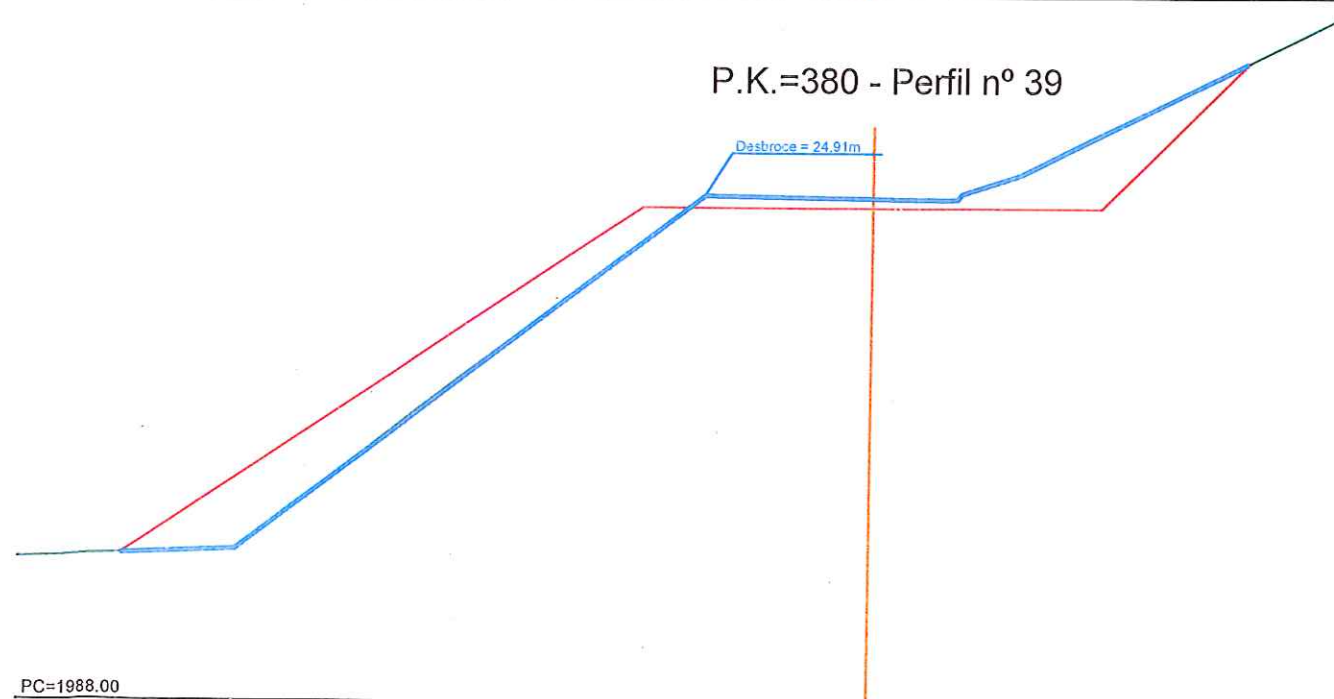

**acciona btd**  
Agua  
**CONSORCIO AB LOJA**

CONSORCIO "LOJA VERDE Y SUSTENTABLE"  
FISCALIZACIÓN PTAR LOJA  
RUC: 19909201720C1

Cliente



Contratista



Diseñado	Consortio AB Loja
Dibujado	Consortio AB Loja
Revisado	Consortio AB Loja
Aprobado	Xavier Rodríguez
Escala	1/150

Proyecto	"CONSTRUCCIÓN DE LA PLANTA DE TRATAMIENTO DE AGUAS RESIDUALES PARA LA CIUDAD DE LOJA, PRIMERA ETAPA"
Título	PERFILES TRANSVERSALES DESBROCE Y LIMPIEZA, VIAL COLECTOR
RUBRO	PTAR023

Formato	A3	Número Proyecto	EC04C1	Rev.	
Número de Plano	7/23	Fase	Tipo	Area	Secuencia





P.K.=450 - Perfil nº 46

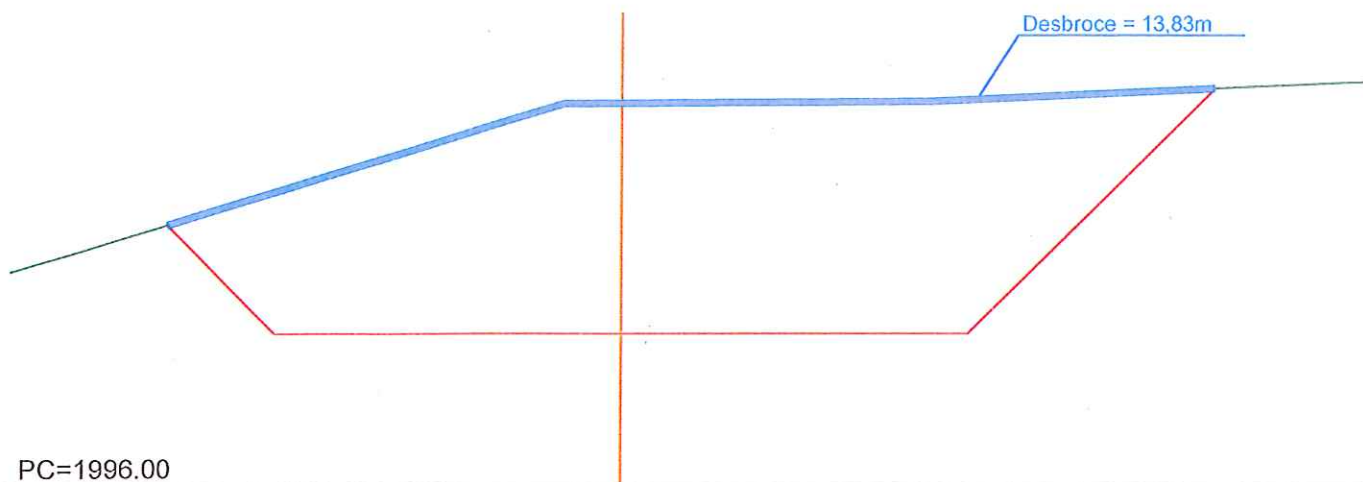

P.K.=480 - Perfil nº 49

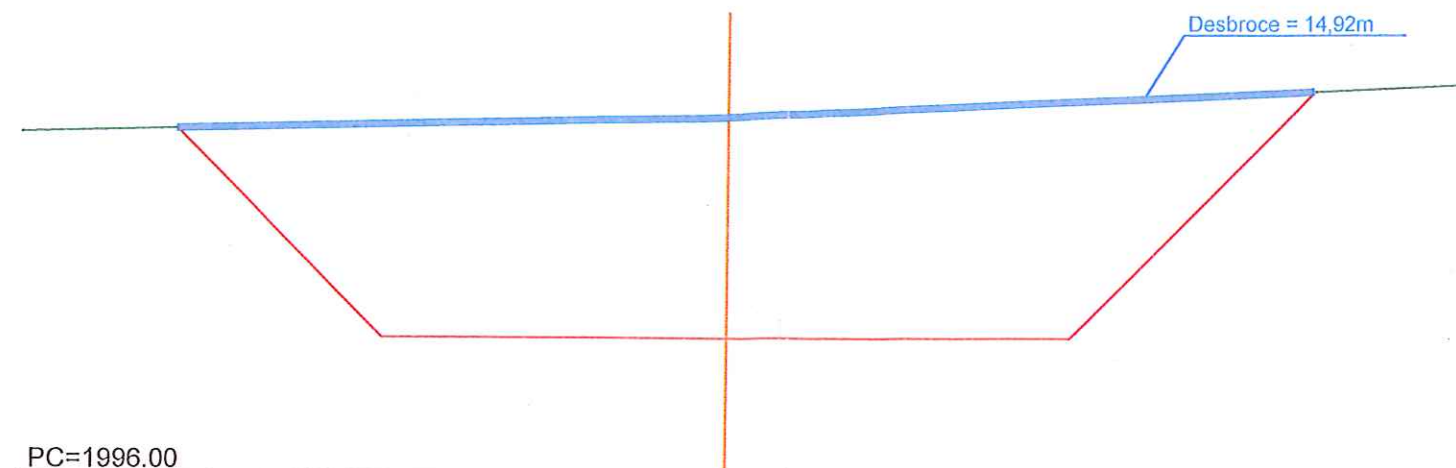

P.K.=460 - Perfil nº 47

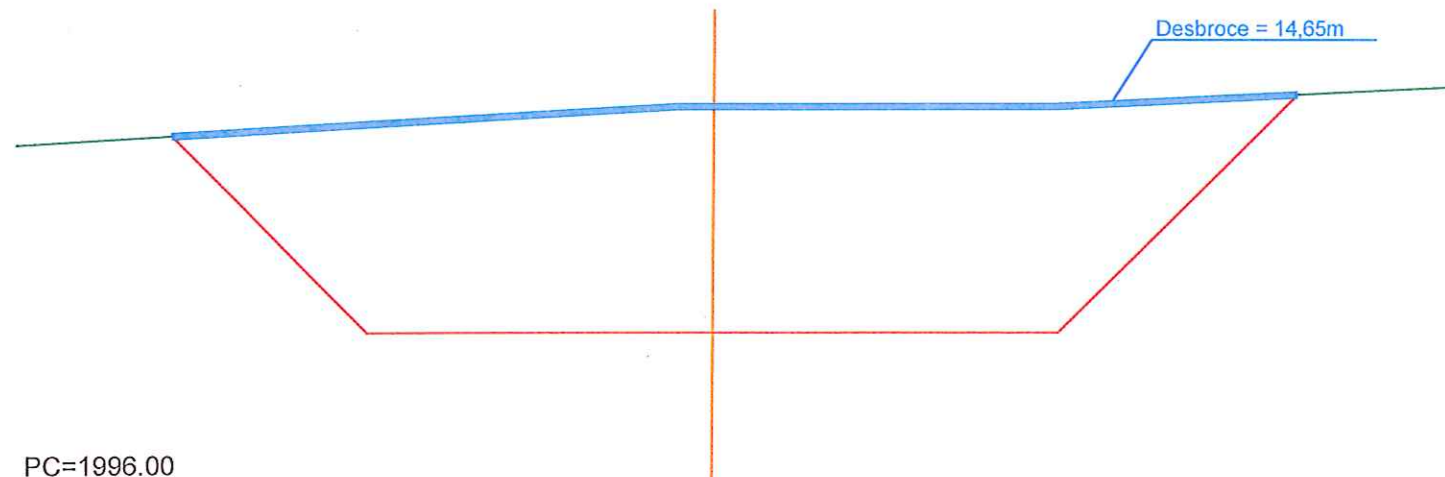

P.K.=490 - Perfil nº 50

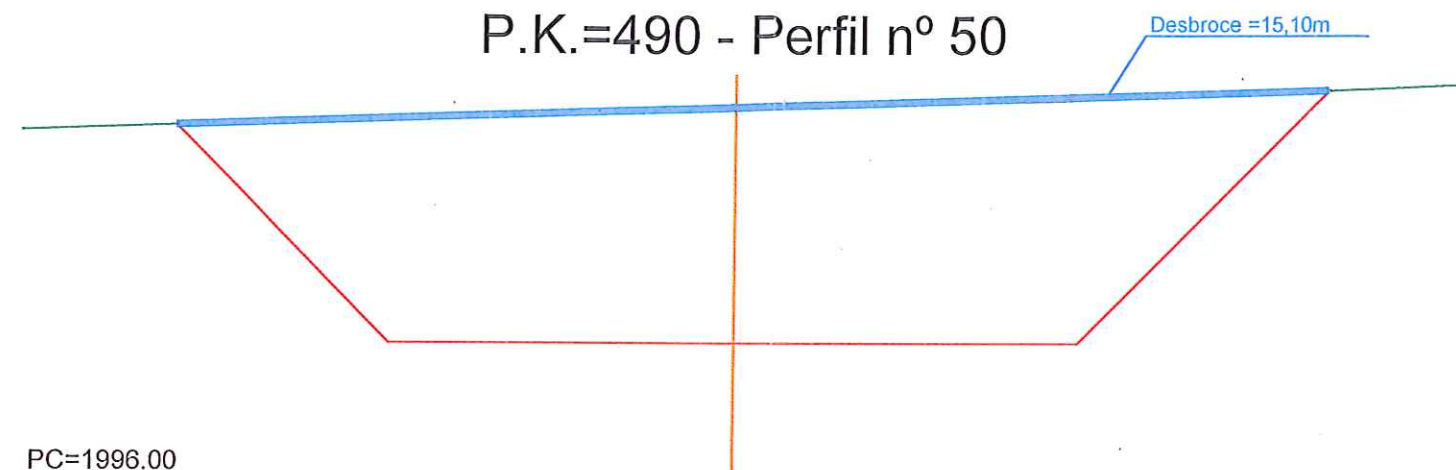

P.K.=470 - Perfil nº 48

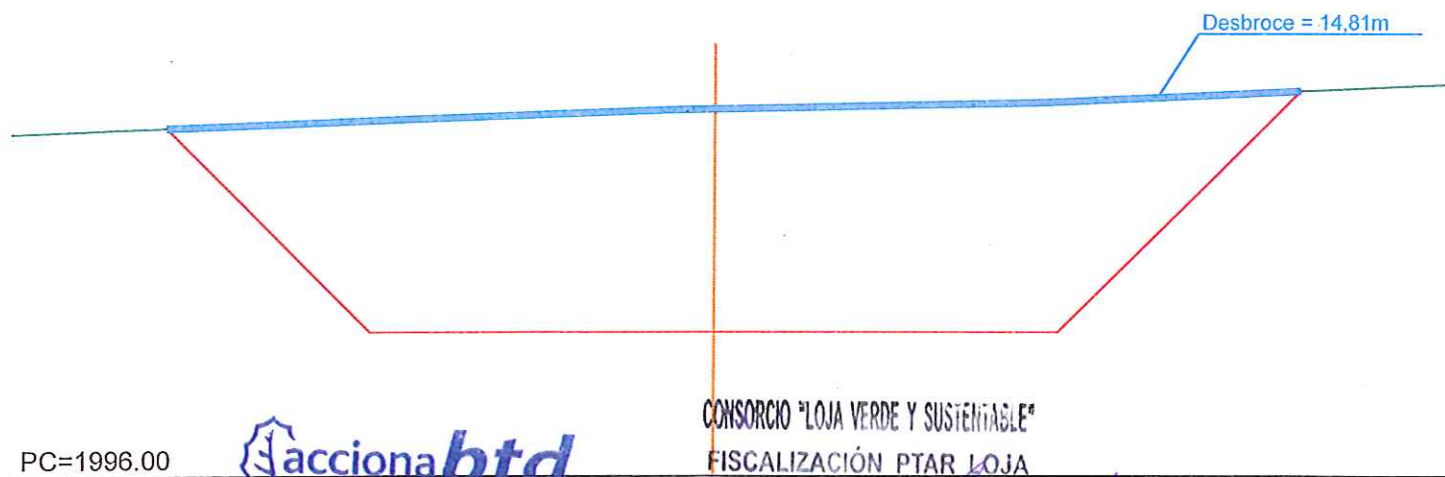

P.K.=500 - Perfil nº 51

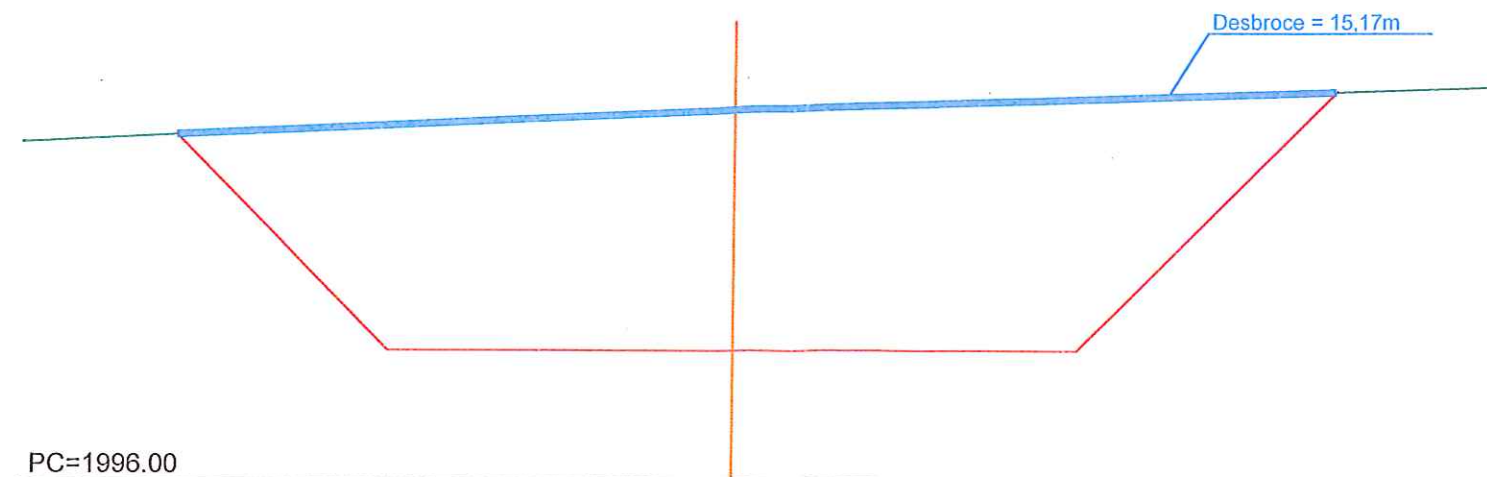

CONSORCIO "LOJA VERDE Y SUSTENTABLE"  
FISCALIZACIÓN PTAR LOJA  
RUC: 1990920172001

PC=1996.00

PC=1996.00

**acciona btd**  
Agua  
CONSORCIO AB LOJA

Jerónimo Darquesa C.  
CONTRATISTA

Juan Fernando Aguirre  
Ing. de Campo  
CONSORCIO LOJA VERDE Y SUSTENTABLE

Ing. Marielo Abarca  
Procurador Común  
CONSORCIO LOJA VERDE Y SUSTENTABLE



Contratista



Diseñado	Consortio AB Loja
Dibujado	Consortio AB Loja
Revisado	Consortio Loja Verde y Sustentable
Aprobado	Xavier Rodríguez
Escala	1/100

Proyecto	"CONSTRUCCIÓN DE LA PLANTA DE TRATAMIENTO DE AGUAS RESIDUALES PARA LA CIUDAD DE LOJA, PRIMERA ETAPA"
Título	PERFILES TRANSVERSALES DESBROCE Y LIMPIEZA, VIAL COLECTOR
RUBRO	PTAR023

Formato	Número Proyecto	Rev.
A3	EC04C1	
Hoja Número:		
9/23		
Fase	Tipo	Área
		Secuencia

P.K.=510 - Perfil nº 52

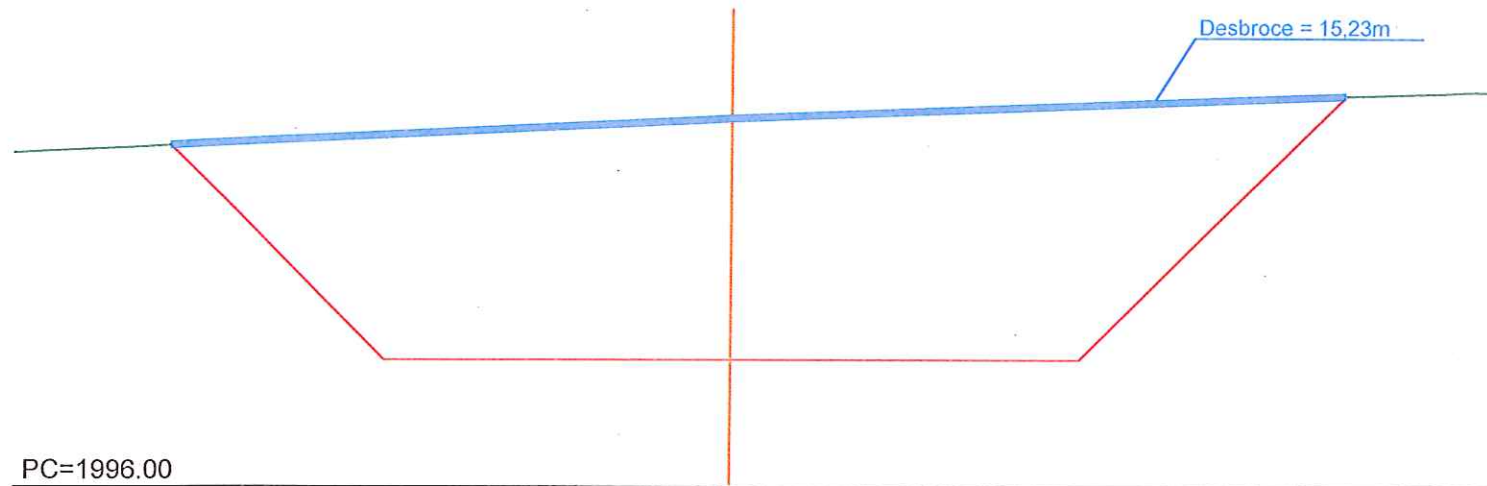

P.K.=540 - Perfil nº 55

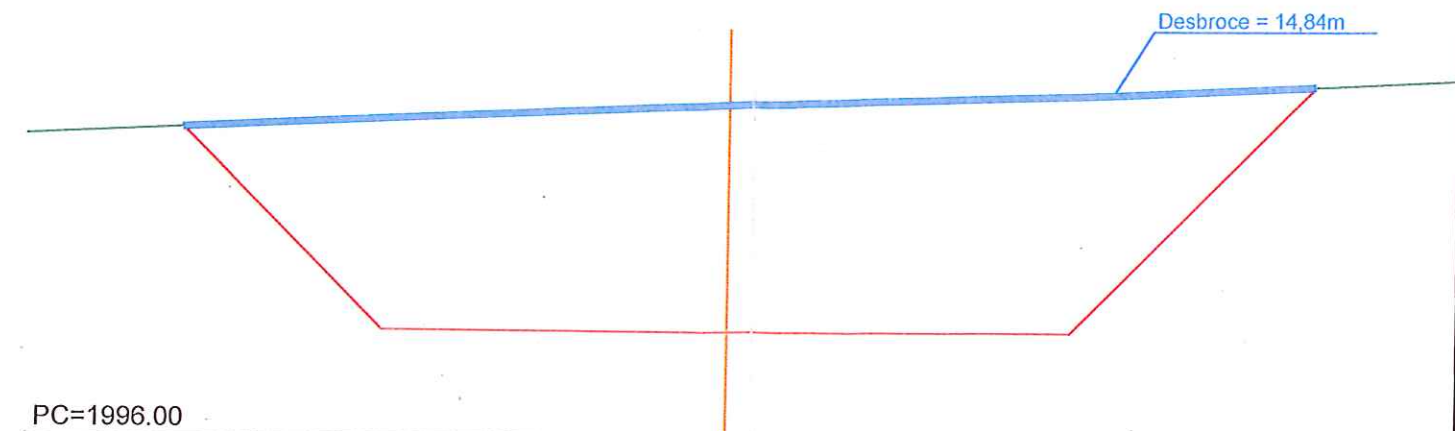

P.K.=520 - Perfil nº 53

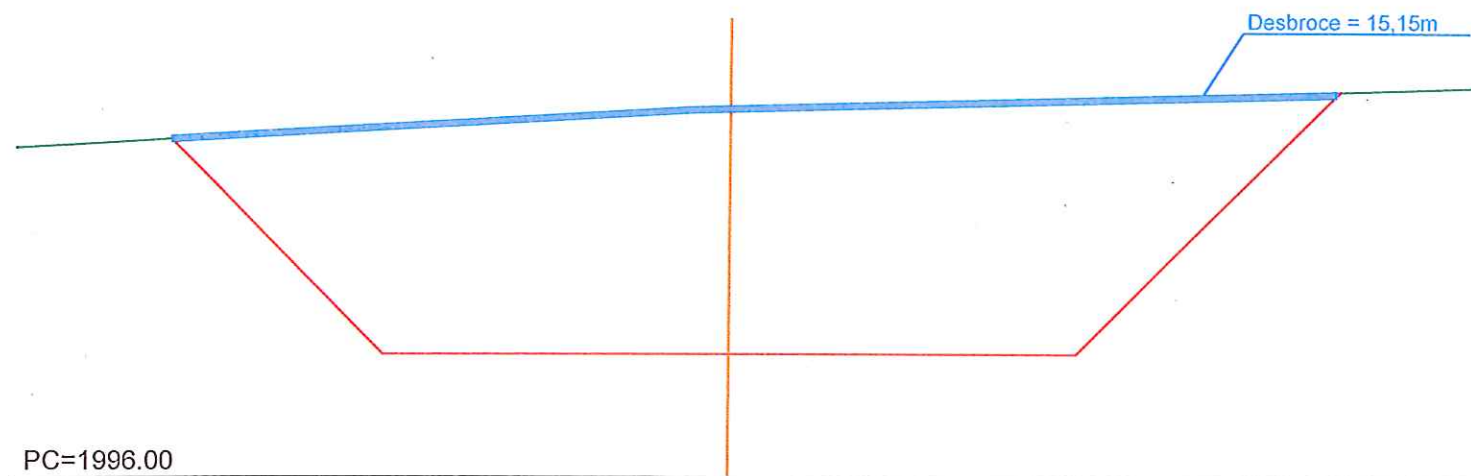

P.K.=550 - Perfil nº 56

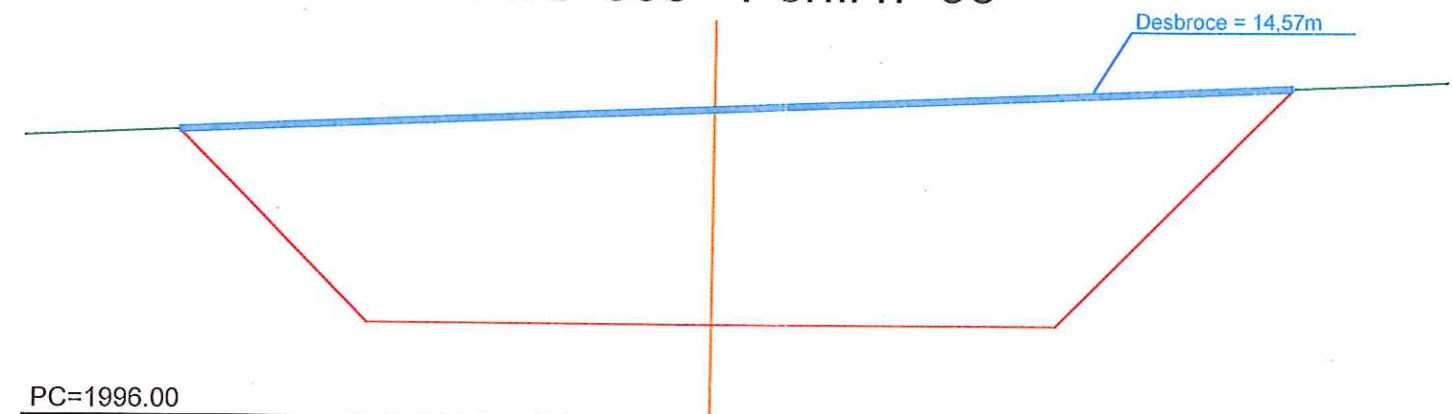

P.K.=530 - Perfil nº 54

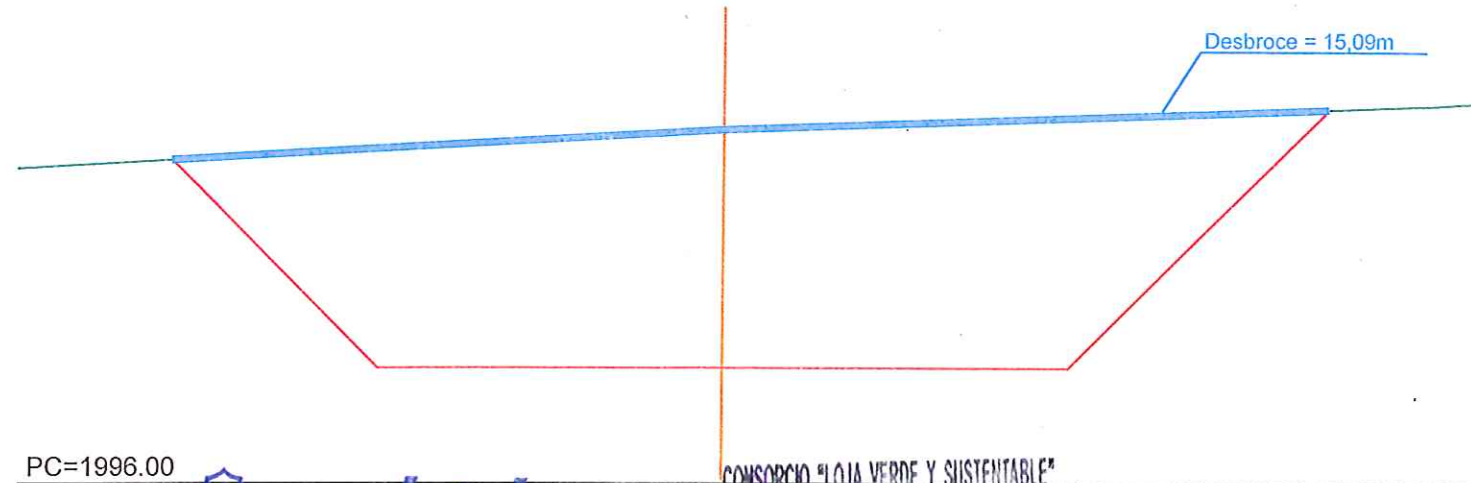

P.K.=560 - Perfil nº 57

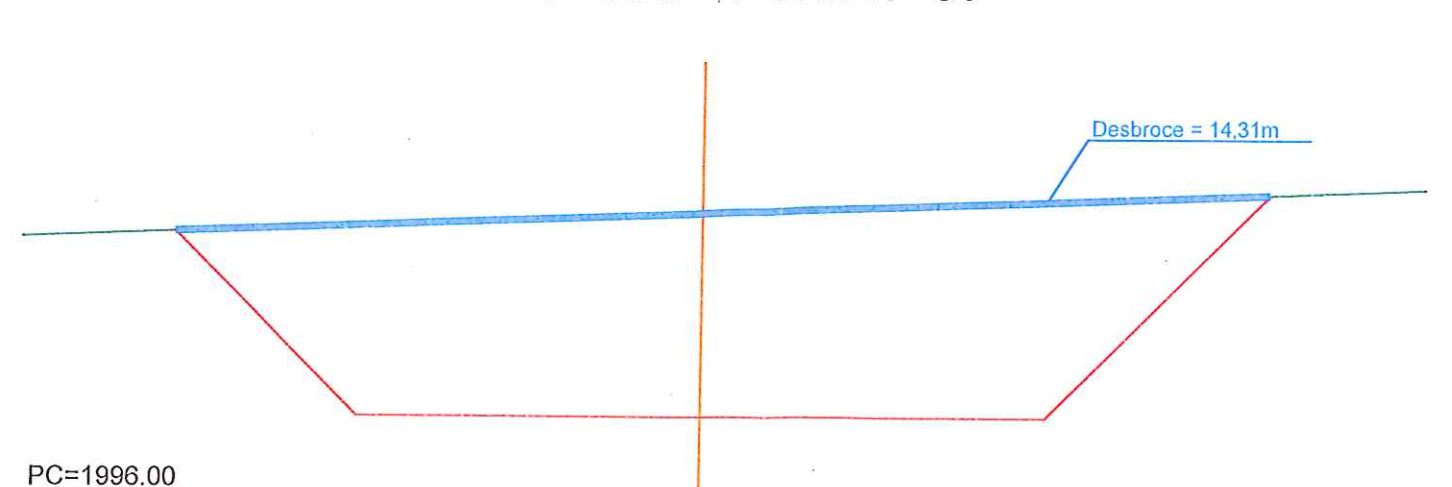

**acciona btd**  
Agua  
CONSORCIO AB LOJA

CONSORCIO "LOJA VERDE Y SUSTENTABLE"  
FISCALIZACIÓN PTAR LOJA  
RUC: 19909201720C1



Contratista



Diseñado	Consortio AB Loja
Dibujado	Consortio AB Loja
Revisado	Consortio AB Loja
Aprobado	Xavier Rodríguez
Escala	1/100

Proyecto	"CONSTRUCCIÓN DE LA PLANTA DE TRATAMIENTO DE AGUAS RESIDUALES PARA LA CIUDAD DE LOJA, PRIMERA ETAPA"	
Título	PERFILES TRANSVERSALES DESBROCE Y LIMPIEZA, VIAL COLECTOR	
RUBRO	PTAR023	

Formato	A3	Número Proyecto	EC04C1	Rev.	
Hoja Número:		10/23			
Fase	Tipo	Area	Secuencia		



P.K.=570 - Perfil n° 58

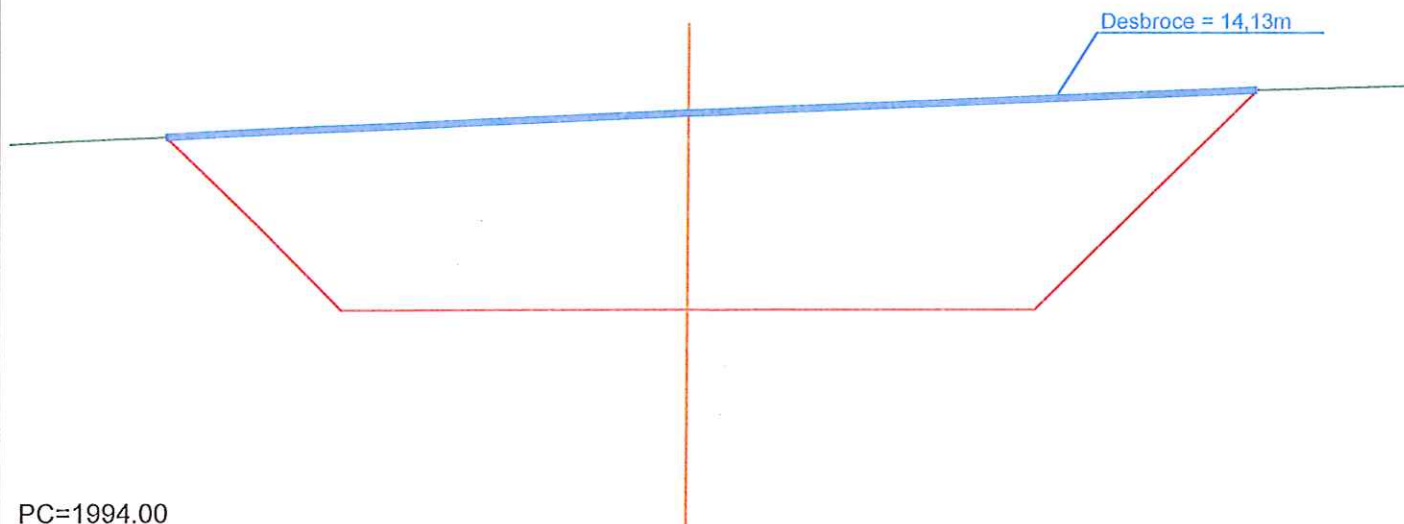

P.K.=580 - Perfil n° 59

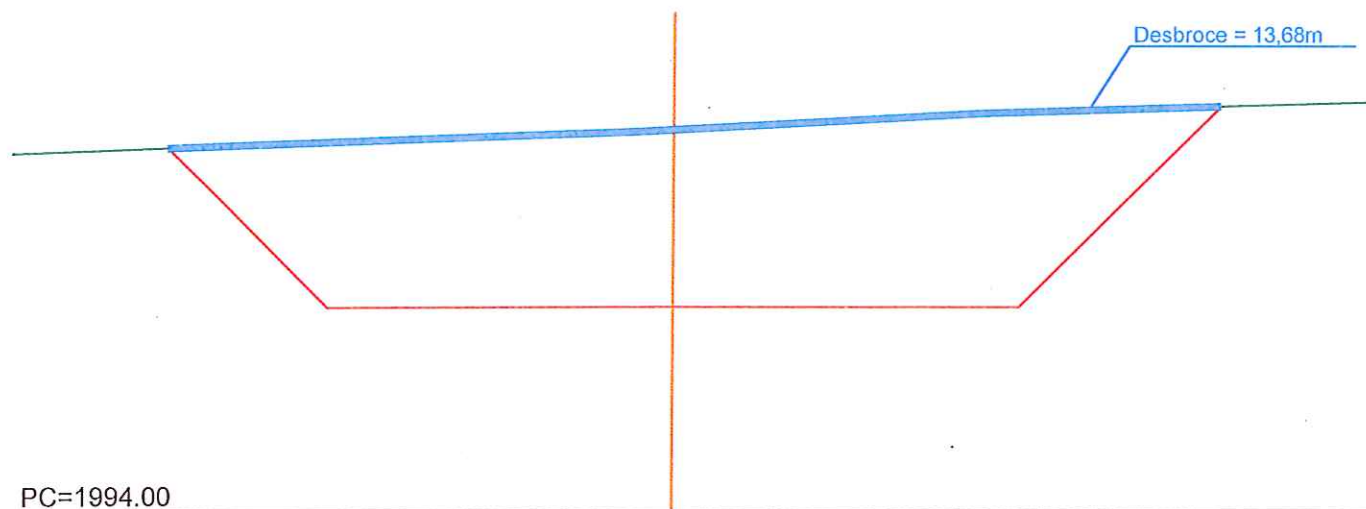

P.K.=590 - Perfil n° 60

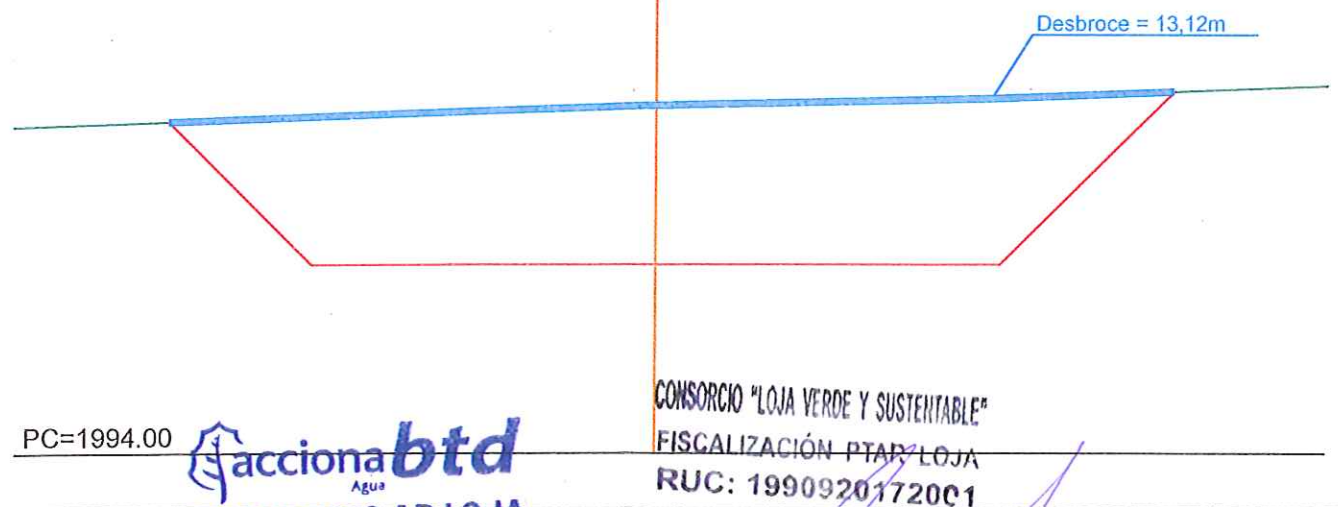

P.K.=600 - Perfil n° 61

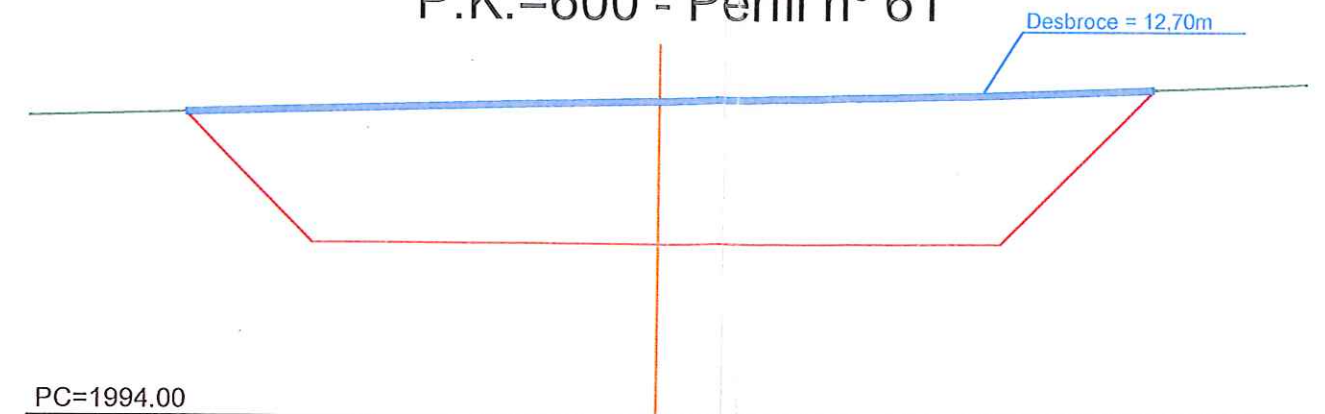

P.K.=610 - Perfil n° 62

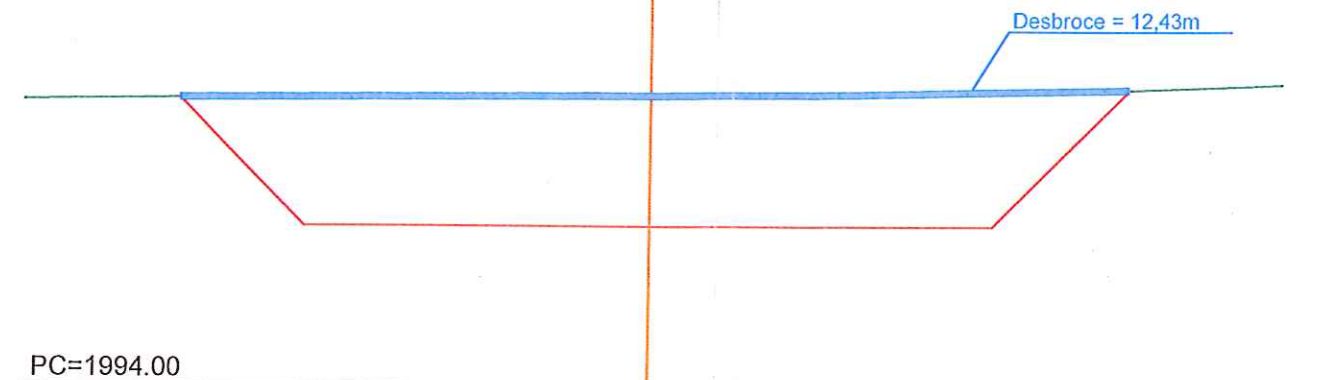

P.K.=620 - Perfil n° 63

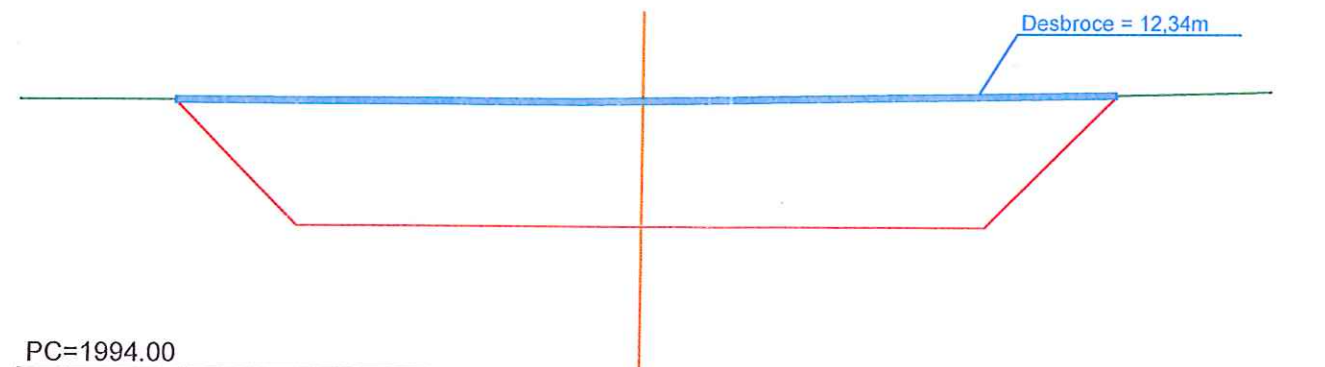

P.K.=630 - Perfil n° 64

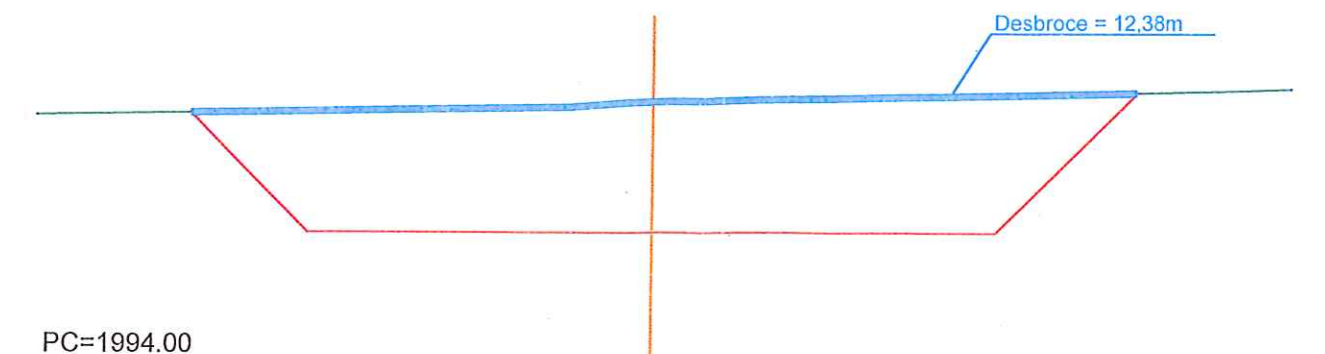

PC=1994.00

**acciona btd**  
Agua  
**CONSORCIO AB LOJA**

CONSORCIO "LOJA VERDE Y SUSTENTABLE"  
FISCALIZACIÓN PTAR LOJA  
RUC: 19909201720C1

Jerónimo Darquea C.  
CONTRATISTA  
CONSORCIO AB LOJA

Juan Fernando Aguirre  
Ing. de Campo  
CONSORCIO LOJA VERDE Y SUSTENTABLE

Ing. Manolo Abarca  
Procurador Común  
CONSORCIO LOJA VERDE Y SUSTENTABLE



Contratista

**acciona btd**  
Agua

Diseñado  
Dibujado  
Revisado  
Aprobado  
Escala  
1/100

Proyecto  
"CONSTRUCCIÓN DE LA PLANTA DE TRATAMIENTO DE AGUAS RESIDUALES PARA LA CIUDAD DE LOJA, PRIMERA ETAPA"  
Título  
PERFILES TRANSVERSALES DESBROCE Y LIMPIEZA, VIAL COLECTOR  
RUBRO  
PTAR023

Formato  
A3  
Número Proyecto  
EC04C1  
Rev.  
Hoja Número:  
11/23  
Fase  
Tipo  
Área  
Secuencia

P.K.=640 - Perfil n° 65

Desbroce = 11.33m

PC=1994.00

P.K.=670 - Perfil n° 68

Desbroce = 11.35m

PC=1992.00

P.K.=650 - Perfil n° 66

Desbroce = 11.04m

PC=1992.00

P.K.=680 - Perfil n° 69

Desbroce = 11.95m

PC=1992.00

P.K.=660 - Perfil n° 67

Desbroce = 10.93m

PC=1992.00

P.K.=690 - Perfil n° 70

Desbroce = 12.40m

PC=1992.00

CONSORCIO "LOJA VERDE Y SUSTENTABLE"  
FISCALIZACIÓN PTAR LOJA  
RUC: 199092017200

**acciona btd**  
Agua  
CONSORCIO AB LOJA

Jerónimo Darquea C.  
CONTRATISTA

Juan Fernando Aguirre  
Ing. de Campo  
CONSORCIO LOJA VERDE Y SUSTENTABLE

Ing. Manolo Abarca  
Procurador Común  
CONSORCIO LOJA VERDE Y SUSTENTABLE



Contratista



Diseñado	Consortio AB Loja
Dibujado	Consortio AB Loja
Revisado	Consortio Loja Verde y Sustentable
Aprobado	Xavier Rodríguez
Escala	Nombre Fecha
	1/100

Proyecto	"CONSTRUCCIÓN DE LA PLANTA DE TRATAMIENTO DE AGUAS RESIDUALES PARA LA CIUDAD DE LOJA, PRIMERA ETAPA"
Título	PERFILES TRANSVERSALES DESBROCE Y LIMPIEZA, VIAL COLECTOR
RUBRO	PTAR023

Formato	Número Proyecto	Rev.
A3	EC04C1	
Número de Plano	Hoja Número:	
12/23		
Fase	Tipo	Área
		12



P.K.=710 - Perfil n° 71

Desbroce = 12.65m

PC=1992.00

P.K.=730 - Perfil n° 74

Desbroce = 12.68m

PC=1992.00

P.K.=700 - Perfil n° 72

Desbroce = 12.51m

PC=1992.00

P.K.=740 - Perfil n° 75

Desbroce = 12.67m

PC=1992.00

P.K.=720 - Perfil n° 73

Desbroce = 12.57m

PC=1992.00

P.K.=750 - Perfil n° 76

Desbroce = 12.66m

PC=1992.00

**acciona btd**  
Agua  
**CONSORCIO AB LOJA**

CONSORCIO "LOJA VERDE Y SUSTENTABLE"  
FISCALIZACIÓN PTAR LOJA  
RUC: 1990920172001

<div>CONSORCIO AB LOJA</div> <div><div><div><div><div></div><div></div><div></div><div></div><div></div><div></div><div></div><div></div><div></div><div></div><div></div><div></div><div></div><div></div><div></div><div></div><div></div><div></div><div></div><div></div><div></div><div></div><div></div><div></div><div></div><div></div><div></div><div></div><div></div><div></div><div></div><div></div><div></div><div></div><div></div><div></div><div></div><div></div><div></div><div></div><div></div><div></div><div></div><div></div><div></div><div></div><div></div><div></div><div></div><div></div><div></div><div></div><div></div><div></div><div></div><div></div><div></div><div></div><div></div><div></div><div></div><div></div><div></div><div></div><div></div><div></div><div></div><div></div><div></div><div></div><div></div><div></div><div></div><div></div><div></div><div></div><div></div><div></div><div></div><div></div><div></div><div></div><div></div><div></div><div></div><div></div><div></div><div></div><div></div><div></div><div></div><div></div><div></div><div></div><div></div><div></div><div></div><div></div><div></div><div></div><div></div><div></div><div></div><div></div><div></div><div></div><div></div><div></div><div></div><div></div><div></div><div></div><div></div><div></div><div></div><div></div><div></div><div></div><div></div><div></div><div></div><div></div><div></div><div></div><div></div><div></div><div></div><div></div><div></div><div></div><div></div><div></div><div></div><div></div><div></div><div></div><div></div><div></div><div></div><div></div><div></div><div></div><div></div><div></div><div></div><div></div><div></div><div></div><div></div><div></div><div></div><div></div><div></div><div></div><div></div><div></div><div></div><div></div><div></div><div></div><div></div><div></div><div></div><div></div><div></div><div></div><div></div><div></div><div></div><div></div><div></div><div></div><div></div><div></div><div></div><div></div><div></div><div></div><div></div><div></div><div></div><div></div><div></div><div></div><div></div><div></div><div></div><div></div><div></div><div></div><div></div><div></div><div></div><div></div><div></div><div></div><div></div><div></div><div></div><div></div><div></div><div></div><div></div><div></div><div></div><div></div><div></div><div></div><div></div><div></div><div></div><div></div><div></div><div></div><div></div><div></div><div></div><div></div><div></div><div></div><div></div><div></div><div></div><div></div><div></div><div></div><div></div><div></div><div></div><div></div><div></div><div></div><div></div><div></div><div></div><div></div><div></div><div></div><div></div><div></div><div></div><div></div><div></div><div></div><div></div><div></div><div></div><div></div><div></div><div></div><div></div><div></div><div></div><div></div><div></div><div></div><div></div><div></div><div></div><div></div><div></div><div></div><div></div><div></div><div></div><div></div><div></div><div></div><div></div><div></div><div></div><div></div><div></div><div></div><div></div><div></div><div></div><div></div><div></div><div></div><div></div><div></div><div></div><div></div><div></div><div></div><div></div><div></div><div></div><div></div><div></div><div></div><div></div><div></div><div></div><div></div><div></div><div></div><div></div><div></div><div></div><div></div><div></div><div></div><div></div><div></div><div></div><div></div><div></div><div></div><div></div><div></div><div></div><div></div><div></div><div></div><div></div><div></div><div></div><div></div><div></div><div></div><div></div><div></div><div></div><div></div><div></div><div></div><div></div><div></div><div></div><div></div><div></div><div></div><div></div><div></div><div></div><div></div><div></div><div></div><div></div><div></div><div></div><div></div><div></div><div></div><div></div><div></div><div></div><div></div><div></div><div></div><div></div><div></div><div></div><div></div><div></div><div></div><div></div><div></div><div></div><div></div><div></div><div></div><div></div><div></div><div></div><div></div><div></div><div></div><div></div><div></div><div></div><div></div><div></div><div></div><div></div><div></div><div></div><div></div><div></div><div></div><div></div><div></div><div></div><div></div><div></div><div></div><div></div><div></div><div></div><div></div><div></div><div></div><div></div><div></div><div></div><div></div><div></div><div></div><div></div><div></div><div></div><div></div><div></div><div></div><div></div><div></div><div></div><div></div><div></div><div></div><div></div><div></div><div></div><div></div><div></div><div></div><div></div><div></div><div></div><div></div><div></div><div></div><div></div><div></div><div></div><div></div><div></div><div></div><div></div><div></div><div></div><div></div><div></div><div></div><div></div><div></div><div></div><div></div><div></div><div></div><div></div><div></div><div></div><div></div><div></div><div></div><div></div><div></div><div></div><div></div><div></div><div></div><div></div><div></div><div></div><div></div><div></div><div></div><div></div><div></div><div></div><div></div><div></div><div></div><div></div><div></div><div></div><div></div><div></div><div></div><div></div><div></div><div></div><div></div><div></div><div></div><div></div><div></div><div></div><div></div><div></div><div></div><div></div><div></div><div></div><div></div><div></div><div></div><div></div><div></div><div></div><div></div><div></div><div></div><div></div><div></div><div></div><div></div><div></div><div></div><div></div><div></div><div></div><div></div><div></div><div></div><div></div><div></div><div></div><div></div><div></div><div></div><div></div><div></div><div></div><div></div><div></div><div></div><div></div><div></div><div></div><div></div><div></div><div></div><div></div><div></div><div></div><div></div><div></div><div></div><div></div><div></div><div></div><div></div><div></div><div></div><div></div><div></div><div></div><div></div><div></div><div></div><div></div><div></div><div></div><div></div><div></div><div></div><div></div><div></div><div></div><div></div><div></div><div></div><div></div><div></div><div></div><div></div><div></div><div></div><div></div><div></div><div></div><div></div><div></div><div></div><div></div><div></div><div></div><div></div><div></div><div></div><div></div><div></div><div></div><div></div><div></div><div></div><div></div><div></div><div></div><div></div><div></div><div></div><div></div><div></div><div></div><div></div><div></div><div></div><div></div><div></div><div></div><div></div><div></div><div></div><div></div><div></div><div></div><div></div><div></div><div></div><div></div><div></div><div></div><div></div><div></div><div></div><div></div><div></div><div></div><div></div><div></div><div></div><div></div><div></div><div></div><div></div><div></div><div></div><div></div><div></div><div></div><div></div><div></div><div></div><div></div><div></div><div></div><div></div><div></div><div></div><div></div><div></div><div></div><div></div><div></div><div></div><div></div><div></div><div></div><div></div><div></div><div></div><div></div><div></div><div></div><div></div><div></div><div></div><div></div><div></div><div></div><div></div><div></div><div></div><div></div><div></div><div></div><div></div><div></div><div></div><div></div><div></div><div></div><div></div><div></div><div></div><div></div><div></div><div></div><div></div><div></div><div></div><div></div><div></div><div></div><div></div><div></div><div></div><div></div><div></div><div></div><div></div><div></div><div></div><div></div><div></div><div></div><div></div><div></div><div></div><div></div><div></div><div></div><div></div><div></div><div></div><div></div><div></div><div></div><div></div><div></div><div></div><div></div><div></div><div></div><div></div><div></div><div></div><div></div><div></div><div></div><div></div><div></div><div></div><div></div><div></div><div></div><div></div><div></div><div></div><div></div><div></div><div></div><div></div><div></div><div></div><div></div><div></div><div></div><div></div><div></div><div></div><div></div><div></div><div></div><div></div><div></div><div></div><div></div><div></div><div></div><div></div><div></div><div></div><div></div><div></div><div></div><div></div><div></div><div></div><div></div><div></div><div></div><div></div><div></div><div></div><div></div><div></div><div></div><div></div><div></div><div></div><div></div><div></div><div></div><div></div><div></div><div></div><div></div><div></div><div></div><div></div><div></div><div></div><div></div><div></div><div></div><div></div><div></div><div></div><div></div><div></div><div></div><div></div><div></div><div></div><div></div><div></div><div></div><div></div><div></div><div></div><div></div><div></div><div></div><div></div><div></div><div></div><div></div><div></div><div></div><div></div><div></div><div></div><div></div><div></div><div></div><div></div><div></div><div></div><div></div><div></div><div></div><div></div><div></div><div></div><div></div><div></div><div></div><div></div><div></div><div></div><div></div><div></div><div></div><div></div><div></div><div></div><div></div><div></div><div></div><div></div><div></div><div></div><div></div><div></div><div></div><div></div><div></div><div></div><div></div><div></div><div></div><div></div><div></div><div></div><div></div><div></div><div></div><div></div><div></div><div></div><div></div><div></div><div></div><div></div><div></div><div></div><div></div><div></div><div></div><div></div><div></div><div></div><div></div><div></div><div></div><div></div><div></div><div></div><div></div><div></div><div></div><div></div><div></div><div></div><div></div><div></div><div></div><div></div><div></div><div></div><div></div><div></div><div></div><div></div><div></div><div></div><div></div><div></div><div></div><div></div><div></div><div></div><div></div><div></div><div></div><div></div><div></div><div></div><div></div><div></div><div></div><div></div><div></div><div></div><div></div><div></div><div></div><div></div><div></div><div></div><div></div><div></div><div></div><div></div><div></div><div></div><div></div><div></div><div></div><div></div><div></div><div></div><div></div><div></div><div></div><div></div><div></div><div></div><div></div><div></div><div></div><div></div><div></div><div></div><div></div><div></div><div></div><div></div><div></div><div></div><div></div><div></div><div></div><div></div><div></div><div></div><div></div><div></div><div></div><div></div><div></div><div></div><div></div><div></div><div></div><div></div><div></div><div></div><div></div><div></div><div></div><div></div><div></div><div></div><div></div><div></div><div></div><div></div><div></div><div></div><div></div><div></div><div></div><div></div><div></div><div></div><div></div><div></div><div></div><div></div><div></div><div></div><div></div><div></div><div></div><div></div><div></div><div></div><div></div><div></div><div></div><div></div><div></div><div></div><div></div><div></div><div></div><div></div><div></div><div></div><div></div><div></div><div></div><div></div><div></div><div></div><div></div><div></div><div></div><div></div><div></div><div></div><div></div><div></div><div></div><div></div><div></div><div></div><div></div><div></div><div></div><div></div><div></div><div></div><div></div><div></div><div></div><div></div><div></div><div></div><div></div><div></div><div></div><div></div><div></div><div></div><div></div><div></div><div></div><div></div><div></div><div></div><div></div><div></div><div></div><div></div><div></div><div></div><div></div><div></div><div></div><div></div><div></div><div></div><div></div><div></div><div></div><div></div><div></div><div></div><div></div><div></div><div></div><div></div><div></div><div></div><div></div><div></div><div></div><div></div><div></div><div></div><div></div><div></div><div></div><div></div><div></div><div></div><div></div><div></div><div></div><div></div><div></div><div></div><div></div><div></div><div></div><div></div><div></div><div></div><div></div><div></div><div></div><div></div><div></div><div></div><div></div><div></div><div></div><div></div><div></div><div></div><div></div><div></div><div></div><div></div><div></div><div></div><div></div><div></div><div></div><div></div><div></div><div></div><div></div><div></div><div></div><div></div><div></div><div></div><div></div><div></div><div></div><div></div><div></div><div></div><div></div><div></div><div></div><div></div><div></div><div></div><div></div><div></div><div></div><div></div><div></div><div></div><div></div><div></div><div></div><div></div><div></div><div></div><div></div><div></div><div></div><div></div><div></div><div></div><div></div><div></div><div></div><div></div><div></div><div></div><div></div><div></div><div></div><div></div><div></div><div></div><div></div><div></div><div></div><div></div><div></div><div></div><div></div><div></div><div></div><div></div><div></div><div></div><div></div><div></div><div></div><div></div><div></div><div></div><div></div><div></div><div></div><div></div><div></div><div></div><div></div><div></div><div></div><div></div><div></div><div></div><div></div><div></div><div></div><div></div><div></div><div></div><div></div><div></div><div></div><div></div><div></div><div></div><div></div><div></div><div></div><div></div><div></div><div></div><div></div><div></div><div></div><div></div><div></div><div></div><div></div><div></div><div></div><div></div><div></div><div></div><div></div><div></div><div></div><div></div><div></div><div></div><div></div><div></div><div></div><div></div><div></div><div></div><div></div><div></div><div></div><div></div><div></div><div></div><div></div><div></div><div></div><div></div><div></div><div></div><div></div><div></div><div></div><div></div><div></div><div></div><div></div><div></div><div></div><div></div><div></div><div></div><div></div><div></div><div></div><div></div><div></div><div></div><div></div><div></div><div></div><div></div><div></div><div></div><div></div><div></div><div></div><div></div><div></div><div></div>&lt;</div></div></div></div>			
---	--	--	--

P.K.=760 - Perfil nº 77

Desbroce = 12.28m

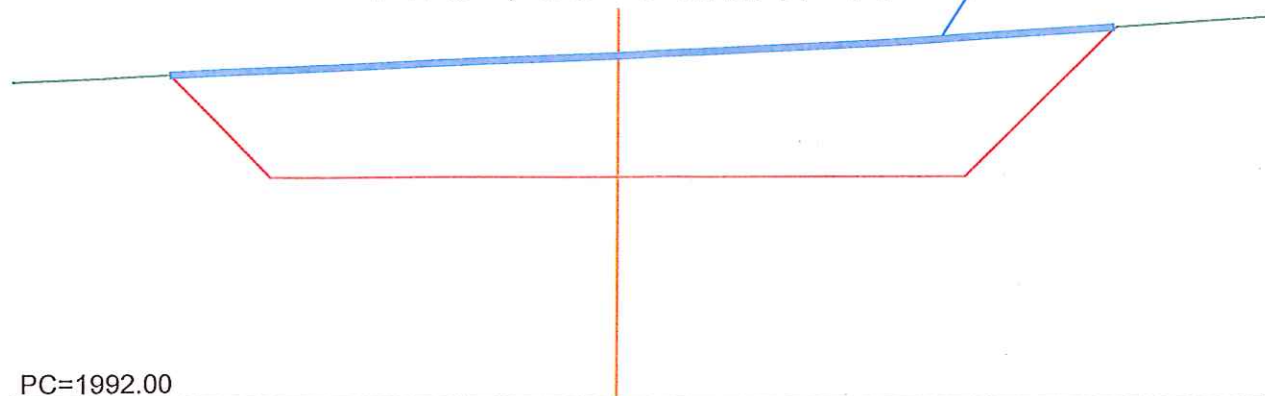

P.K.=790 - Perfil nº 80

Desbroce = 12.13m

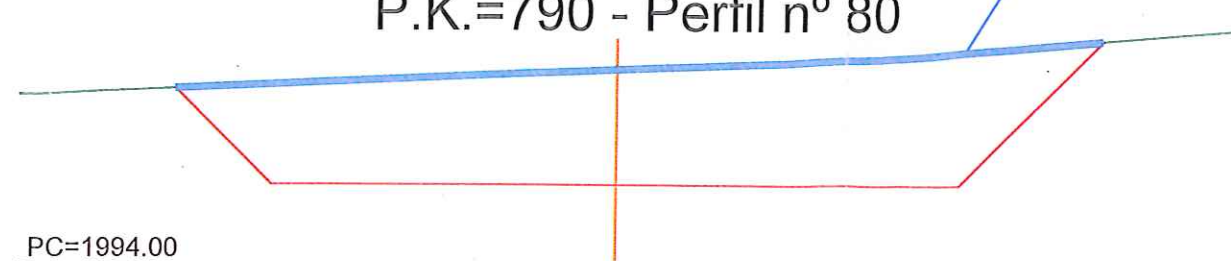

P.K.=800 - Perfil nº 81

Desbroce = 12.39m

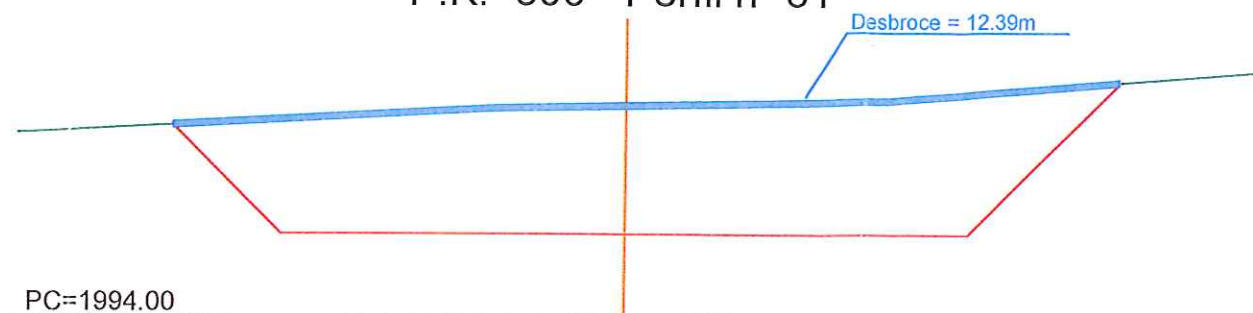

P.K.=770 - Perfil nº 78

Desbroce = 11.97m

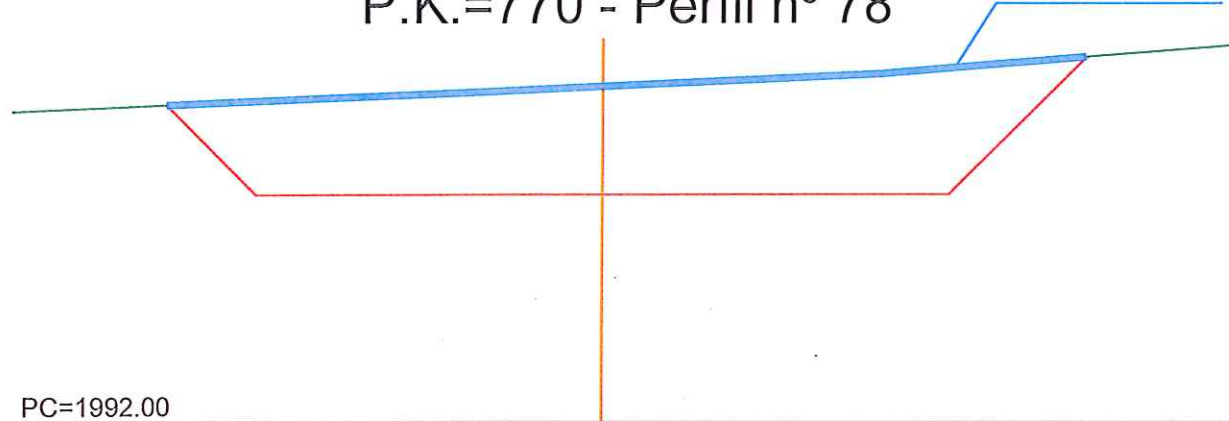

P.K.=810 - Perfil nº 82

Desbroce = 11.95m

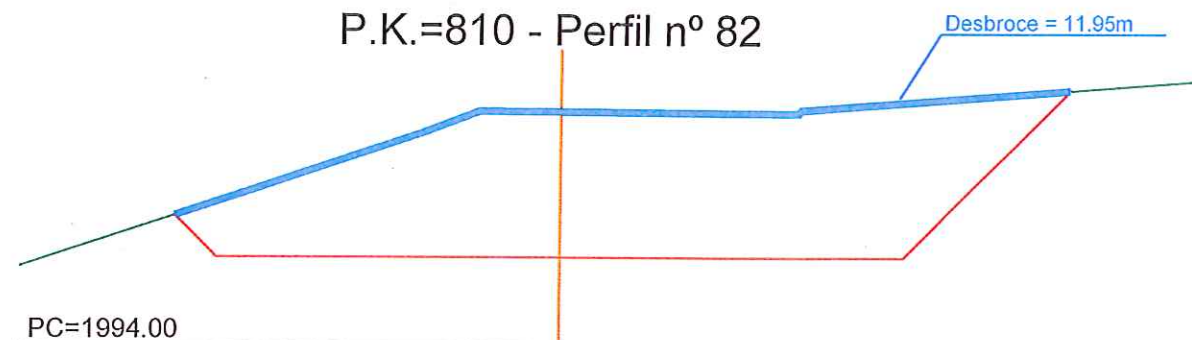

P.K.=820 - Perfil nº 83

Desbroce = 14.52m

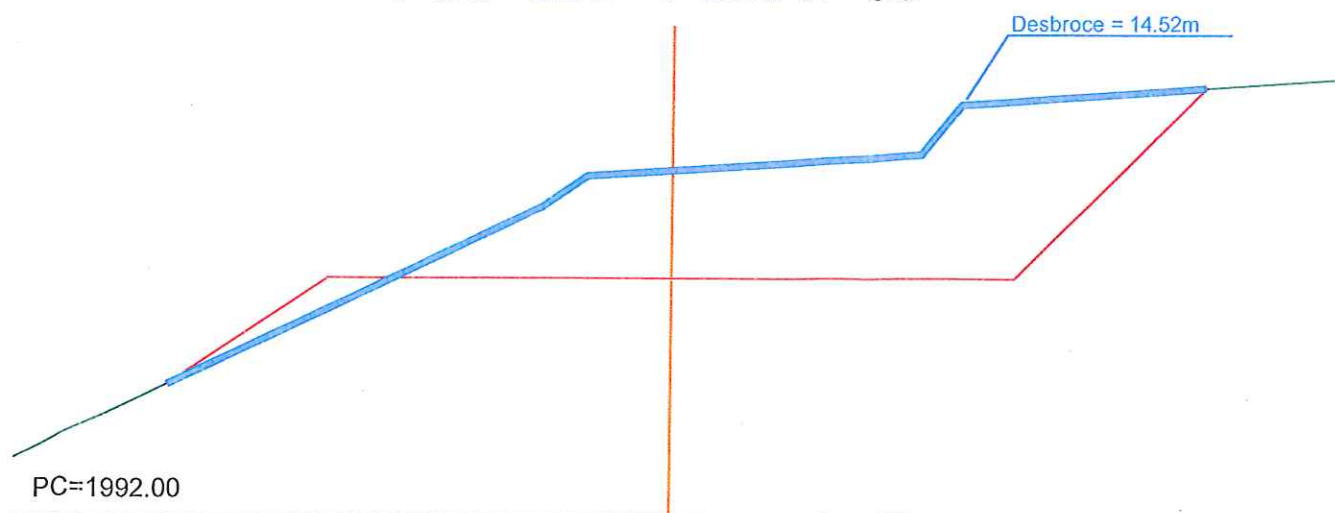

P.K.=780 - Perfil nº 79

Desbroce = 11.94m

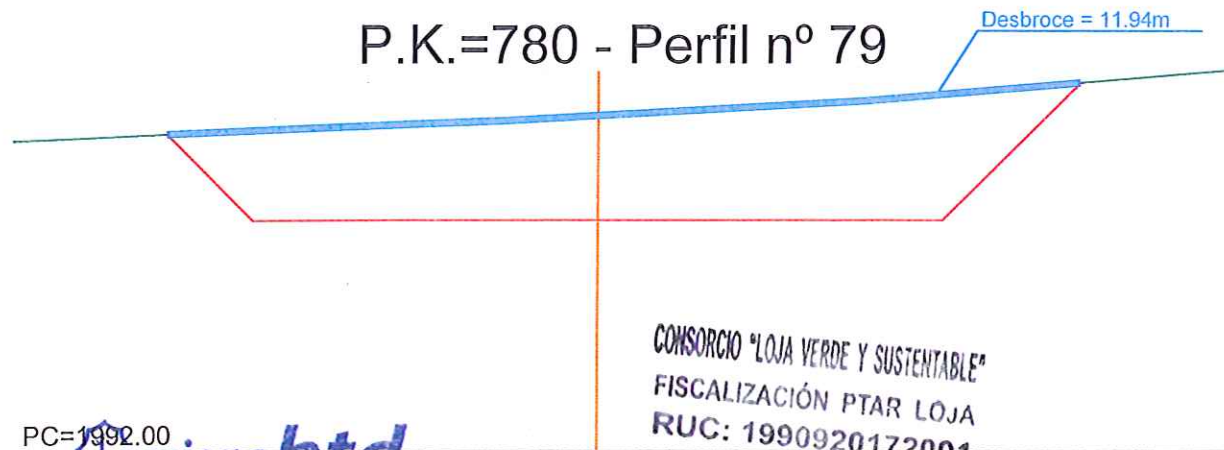

CONSORCIO "LOJA VERDE Y SUSTENTABLE"  
FISCALIZACIÓN PTAR LOJA  
RUC: 1990920172001

PC=1992.00

acciona **btd**  
Agua  
CONSORCIO AB LOJA

José María Darquiza C.  
CONTRATISTA

Juan Fernando Aguirre  
Ing. de Campo  
CONSORCIO LOJA VERDE Y SUSTENTABLE

Ing. Manolo Abatca  
Procurador Comunal  
CONSORCIO LOJA VERDE Y SUSTENTABLE

Ciente



Contratista



Diseñado	Consorcio AB Loja
Dibujado	Consorcio AB Loja
Revisado	Consorcio AB Loja
Aprobado	Xavier Rodríguez
Escala	1/100

Proyecto	"CONSTRUCCIÓN DE LA PLANTA DE TRATAMIENTO DE AGUAS RESIDUALES PARA LA CIUDAD DE LOJA, PRIMERA ETAPA"
Título	PERFILES TRANSVERSALES DESBROCE Y LIMPIEZA, VIAL COLECTOR
RUBRO	PTAR023

Formato	Número Proyecto	Rev
A3	EC04C1	
	Hoja Número:	
Número de Plano		
14/23		



P.K.=830 - Perfil nº 84

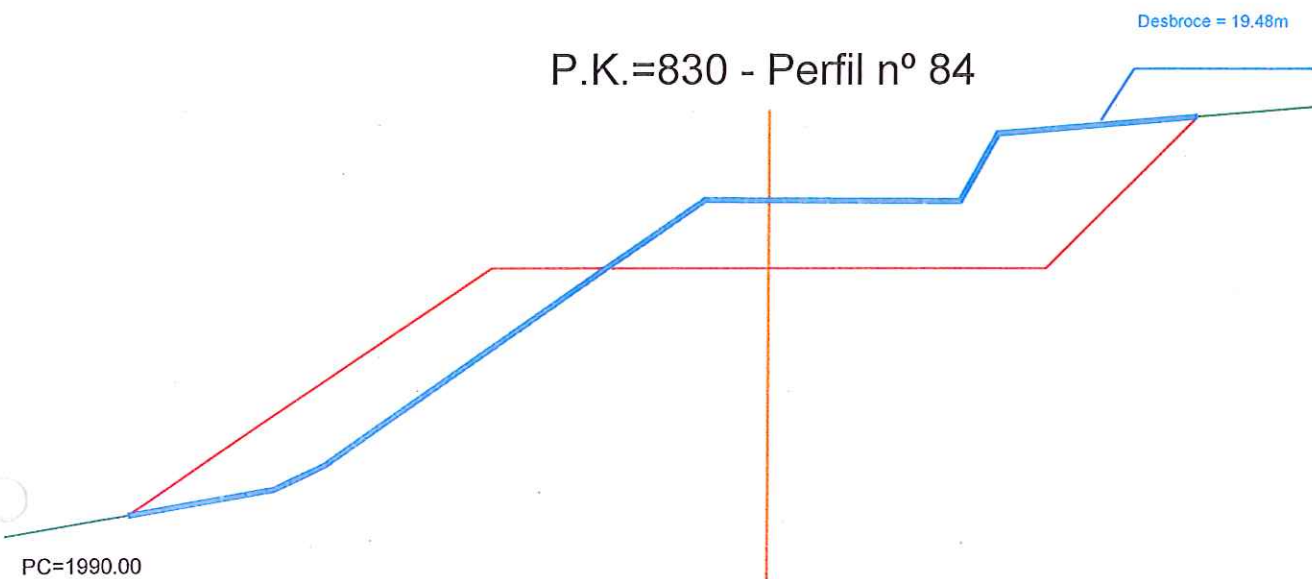

P.K.=840 - Perfil nº 85

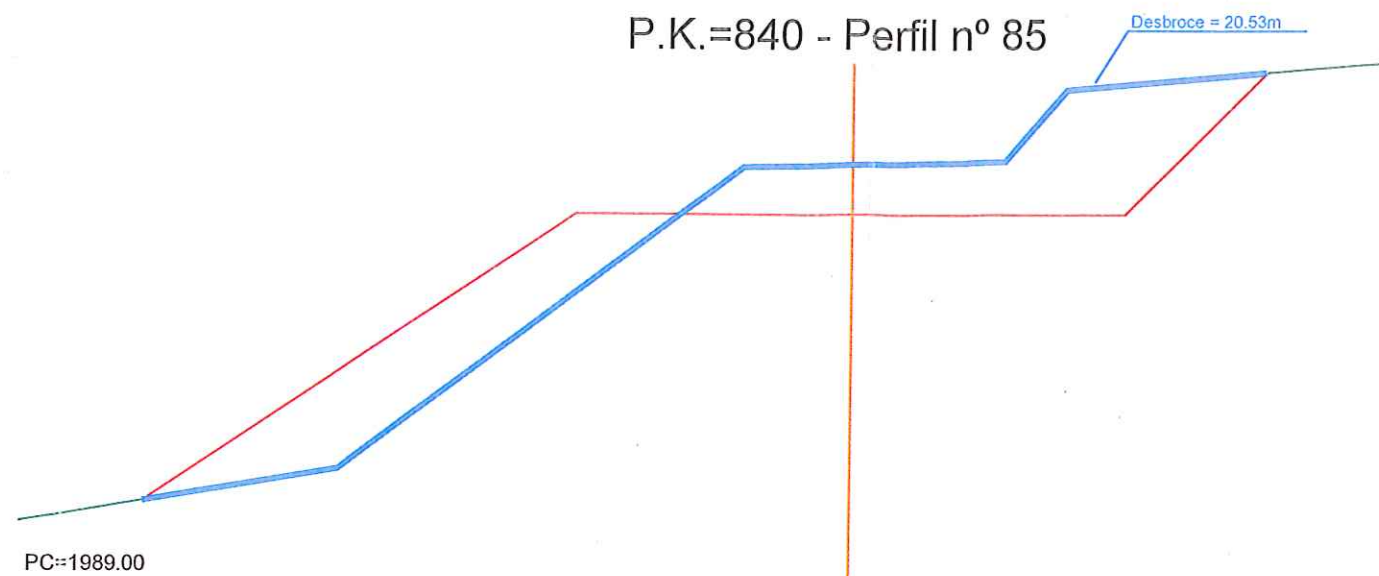

P.K.=850 - Perfil nº 86

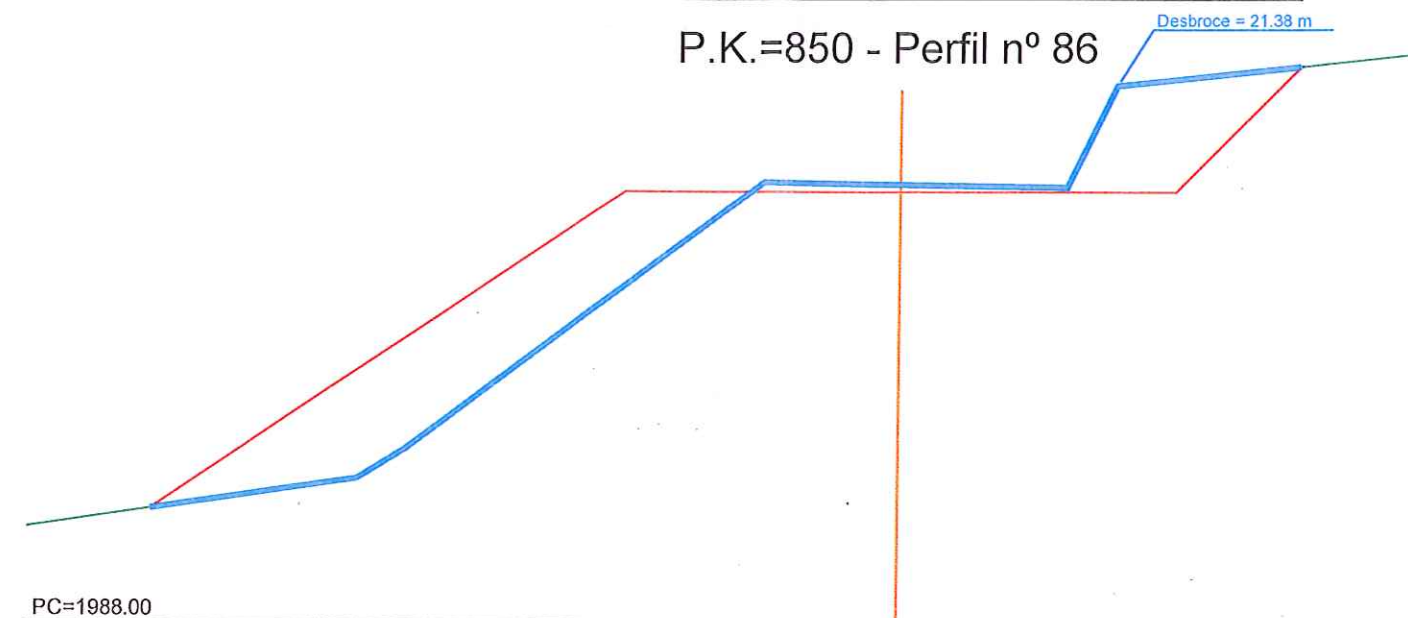

P.K.=860 - Perfil nº 87

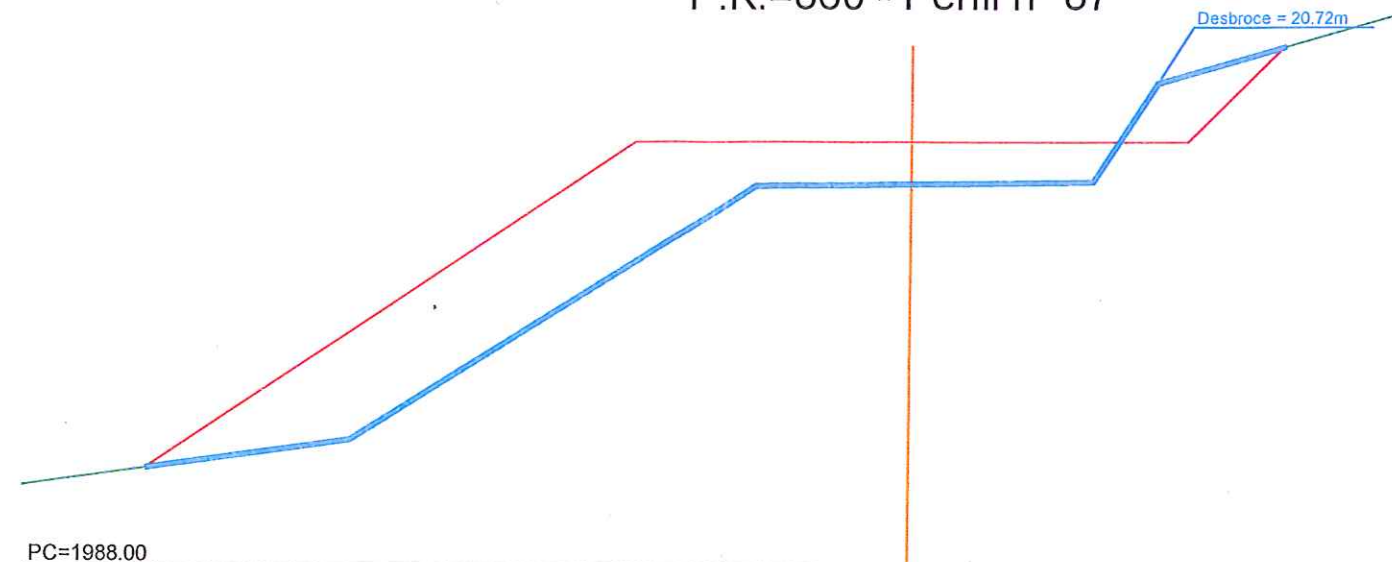

**acciona btd**  
CONSORCIO AB LOJA

CONSORCIO "LOJA VERDE Y SUSTENTABLE"  
FISCALIZACIÓN PTAR LOJA  
RUC: 1990920472001



Contratista



Diseñado	Consortio AB Loja
Dibujado	Consortio AB Loja
Revisado	Consortio AB Loja
Aprobado	Xavier Rodríguez
Escala	1/125

Proyecto	"CONSTRUCCIÓN DE LA PLANTA DE TRATAMIENTO DE AGUAS RESIDUALES PARA LA CIUDAD DE LOJA, PRIMERA ETAPA"
Título	PERFILES TRANSVERSALES DESBROCE Y LIMPIEZA, VIAL COLECTOR
RUBRO	PTAR023

Formato	Número Proyecto	Rev.
A3	EC04C1	
Número de Plano	Hoja Número:	
15/23		
Fase	Tipo	Área
		Secuencia

G

H

P.K.=870 - Perfil nº 88

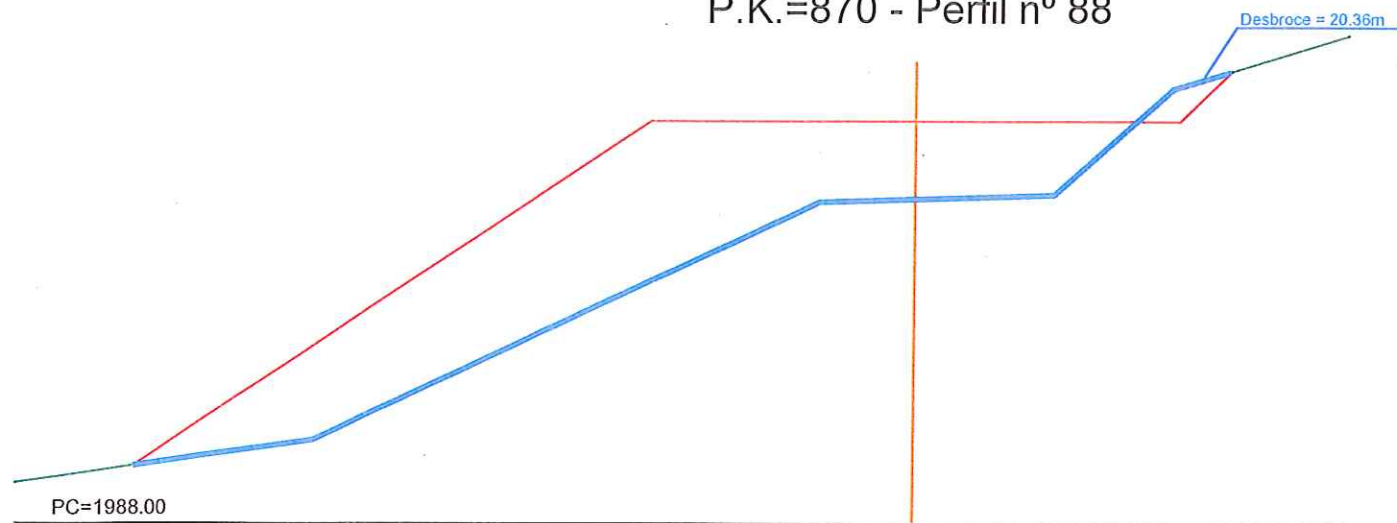

P.K.=900 - Perfil nº 91

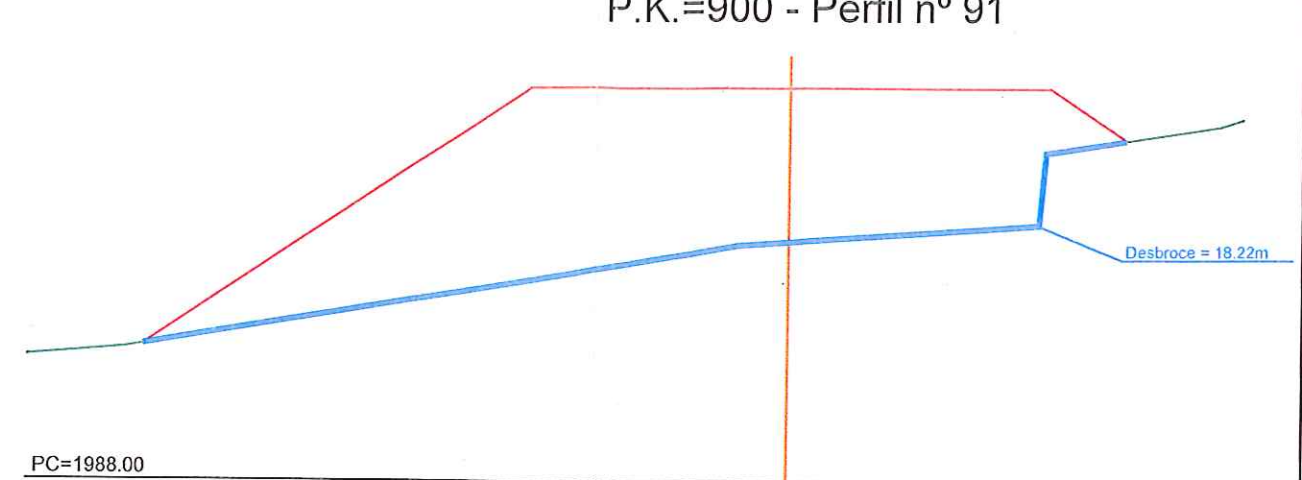

P.K.=880 - Perfil nº 89

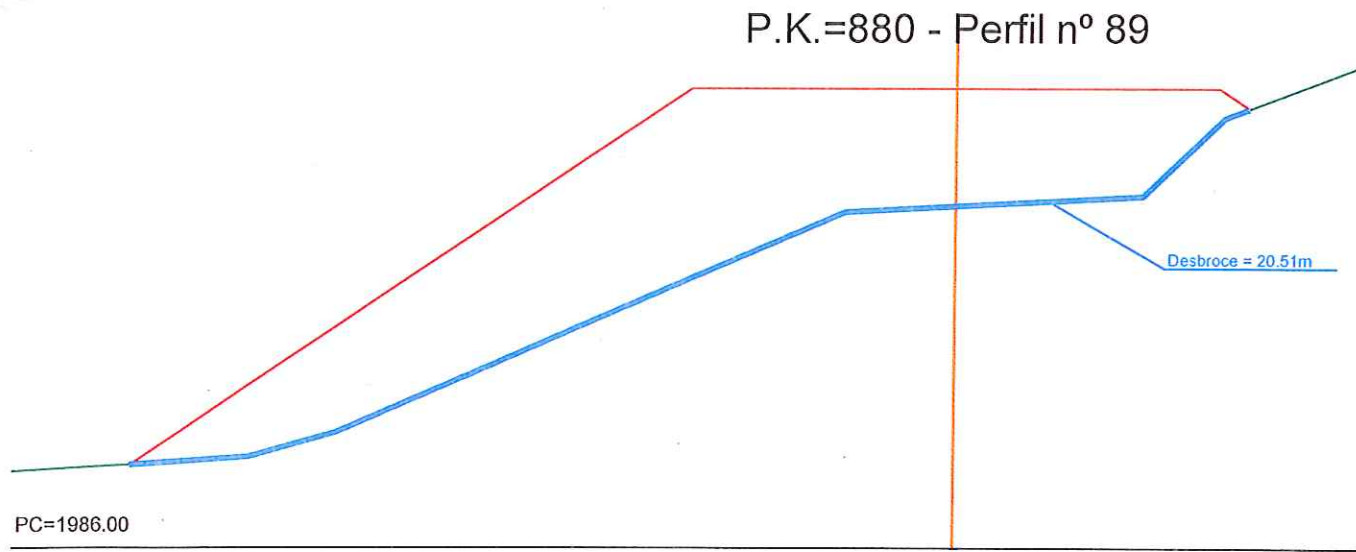

P.K.=910 - Perfil nº 92

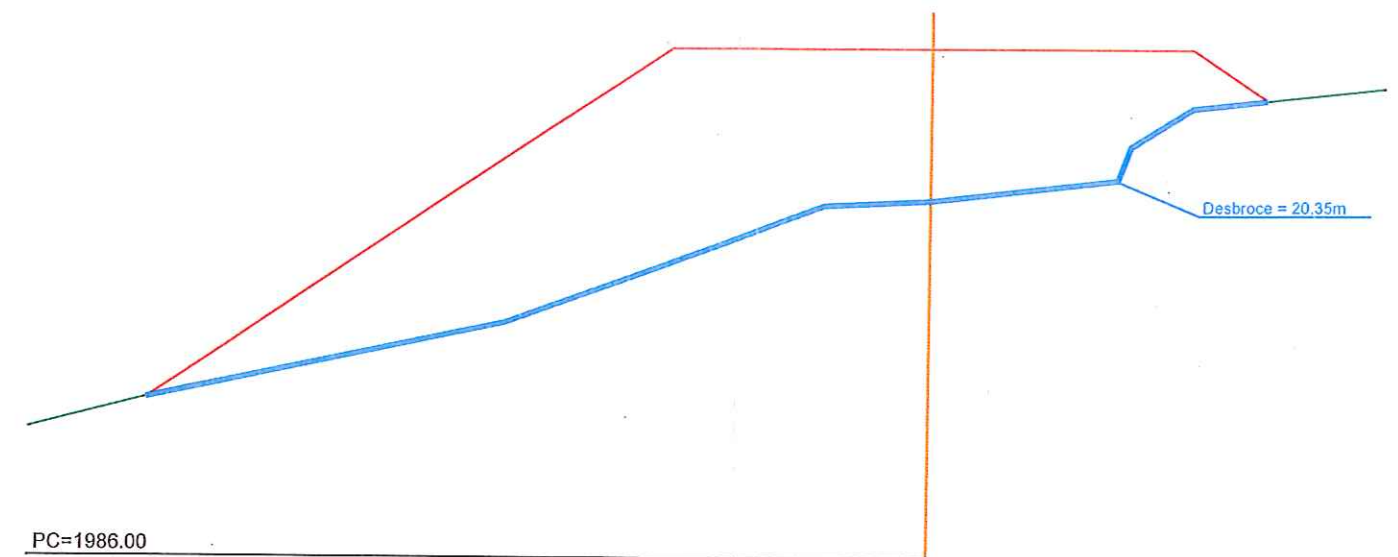

P.K.=890 - Perfil nº 90

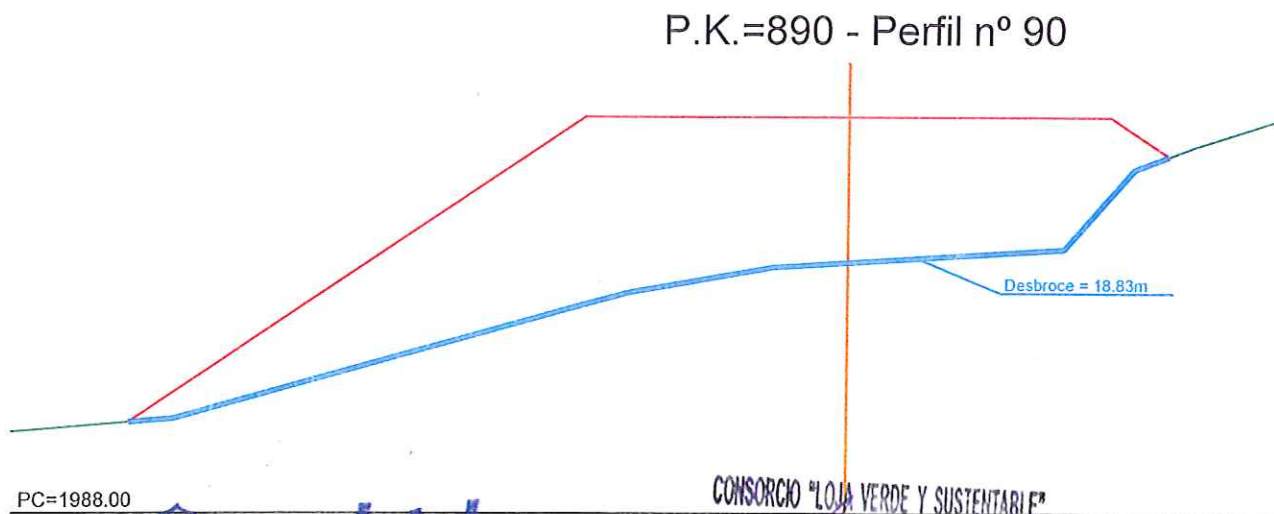

P.K.=920 - Perfil nº 93

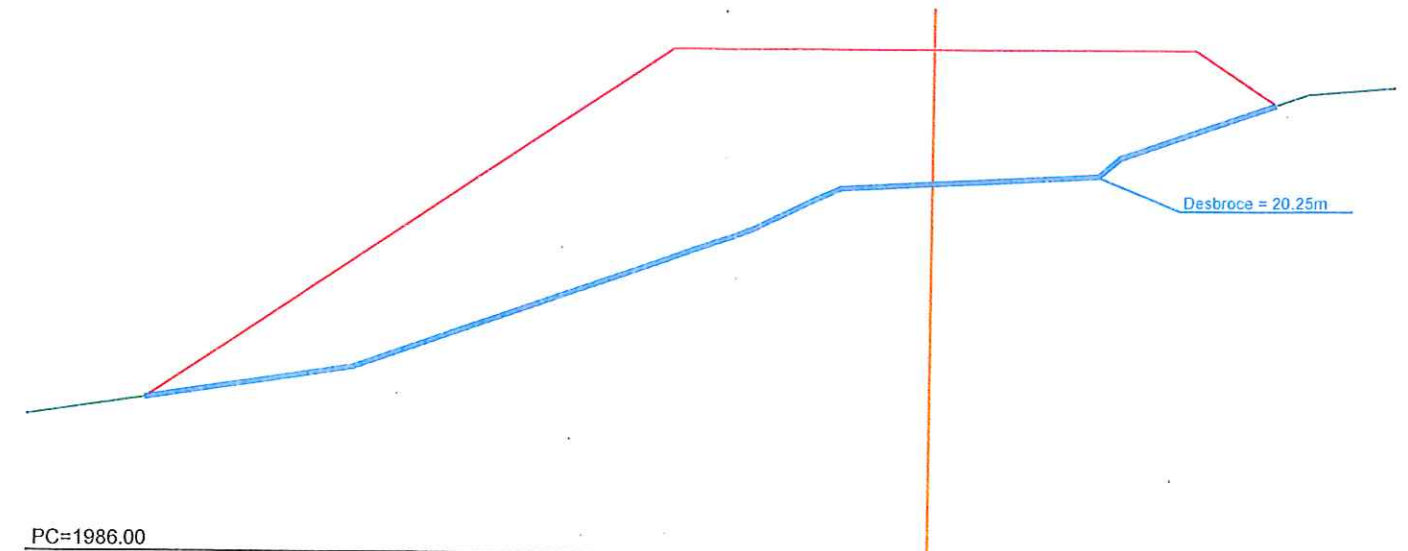

**acciona btd**  
Agua  
CONSORCIO AB LOJA

CONSORCIO "LOJA VERDE Y SUSTENTABLE"  
FISCALIZACIÓN PTAR LOJA  
RUC: 1990820172001



Contratista



Diseñado	Consortio AB Loja
Dibujado	Consortio AB Loja
Revisado	Consortio AB Loja
Aprobado	Xavier Rodríguez
Escala	1/125

Proyecto	"CONSTRUCCIÓN DE LA PLANTA DE TRATAMIENTO DE AGUAS RESIDUALES PARA LA CIUDAD DE LOJA, PRIMERA ETAPA"
Título	PERFILES TRANSVERSALES DESBROCE Y LIMPIEZA, VIAL COLECTOR
RUBRO	PTAR023

Formato	Número Proyecto	Rev.
A3	EC04C1	
	Hoja Número:	
Número de Plano		
16/23		

No.	REVISIÓN	DIB.	FECHA	CONTRATISTA	CONTRATISTA	CONTRATISTA	CONTRATISTA
1				José Darquea C.	Juan Fernando Aguirre	Ing. Manolo Abarca	
2				CONSORCIO AB LOJA	CONSORCIO LOJA VERDE Y SUSTENTABLE	Pjocador Comun	
3							
4							
5							



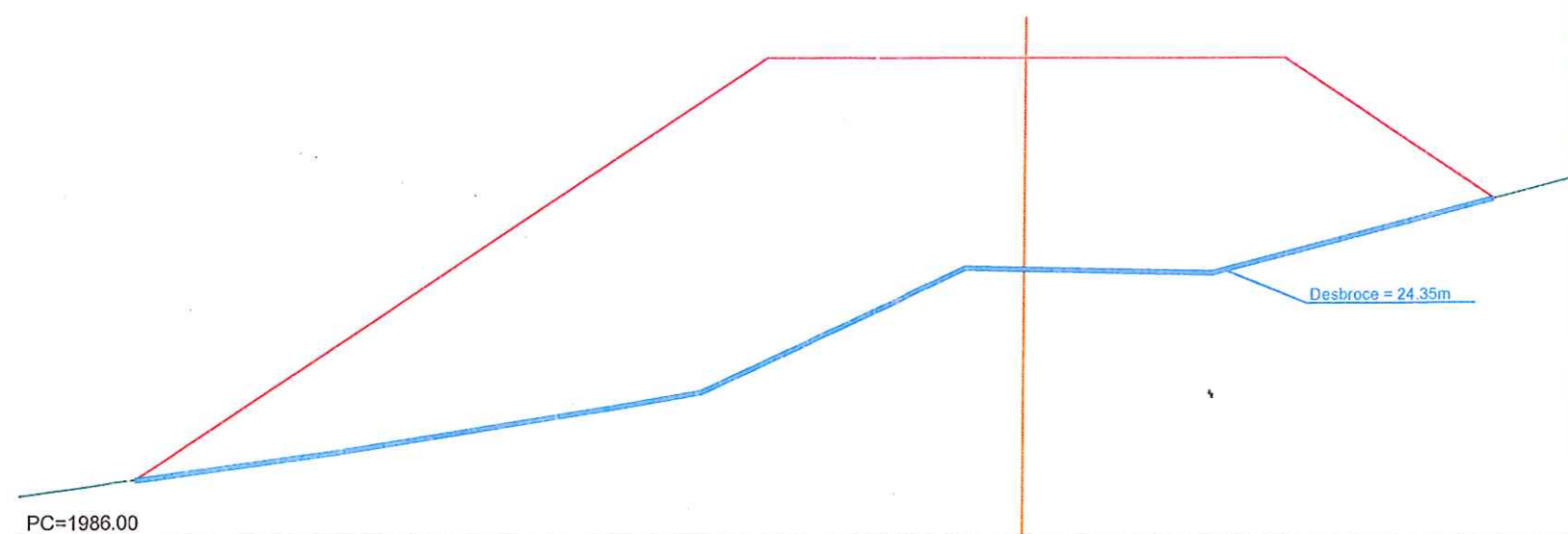
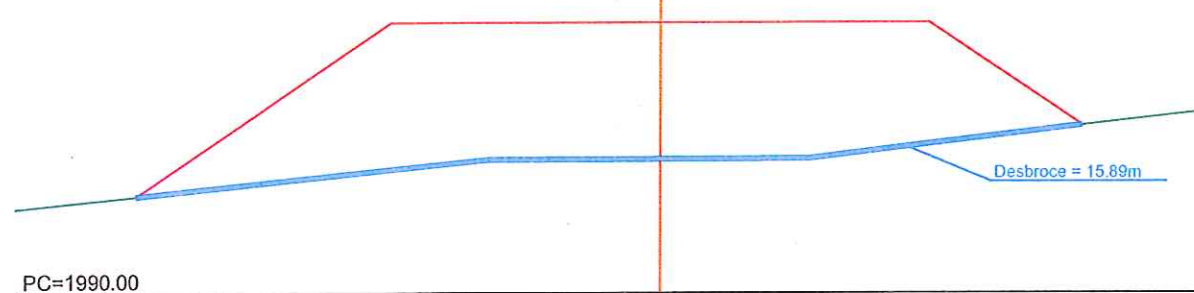
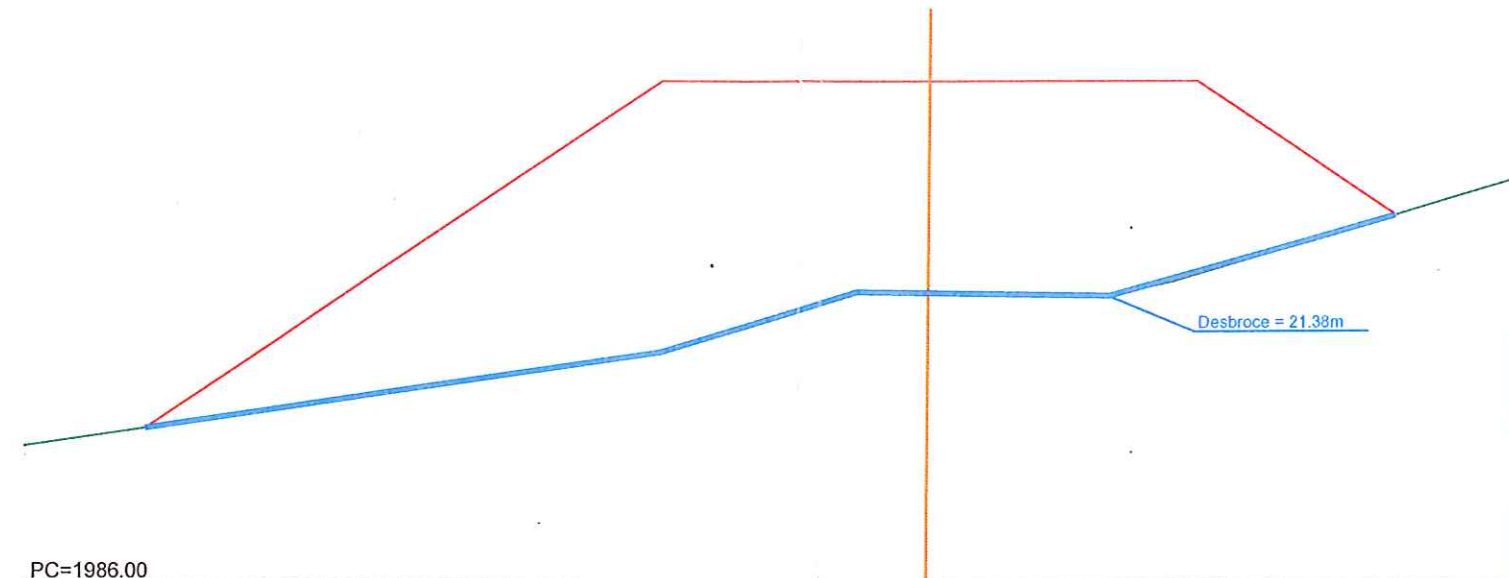
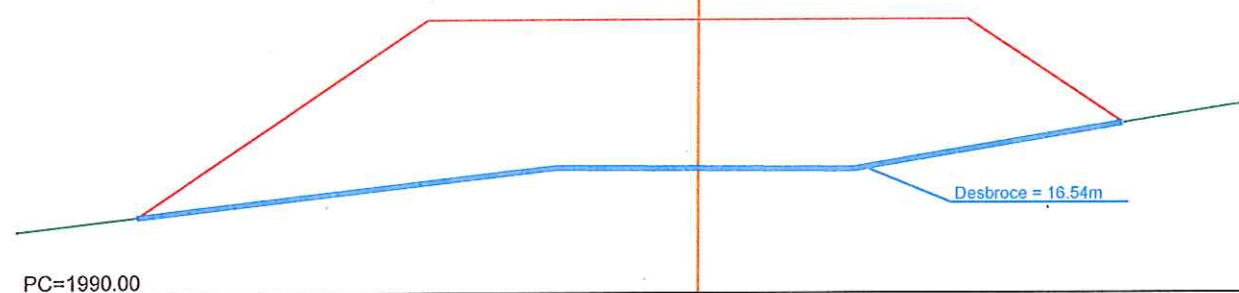
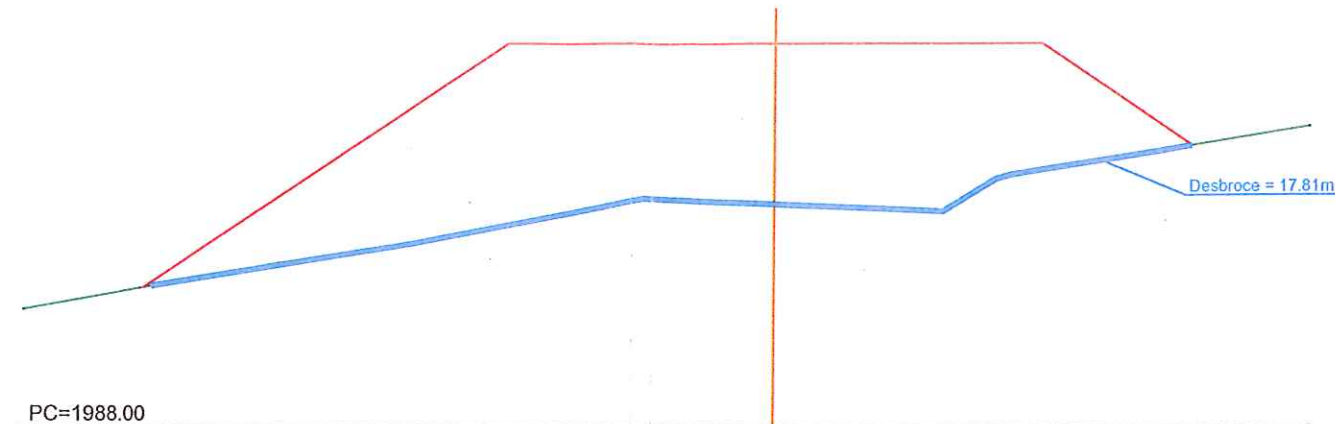
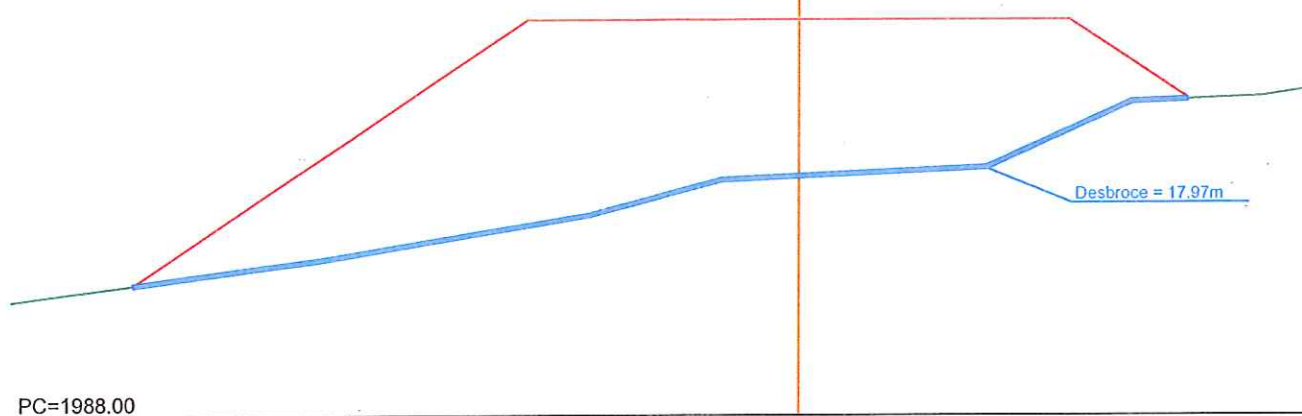

**Acciona btd**  
Agua  
CONSORCIO AB LOJA

CONSORCIO "LOJA VERDE Y SUSTENTABLE"  
FISCALIZACIÓN PTAR LOJA  
RUC: 1990920172001

Client's



Diseñado	Consorcio AB Loja
Dibujado	Consorcio AB Loja
Revisado	Consorcio Loja Verde y Sustentable
Aprobado	Xavier Rodriguez
	Nombre
Escala	1/125

Proyecto	"CONSTRUCCIÓN DE LA PLANTA DE TRATAMIENTO DE AGUAS RESIDUALES PARA LA CIUDAD DE LOJA, PRIMERA ETAPA"	
Título	PERFILES TRANSVERSALES DESBOCCE Y LIMPIEZA, VIAL COLECTOR	
RUBRO	PTAR023	

Formato	Número Proyecto	Rev.
A3	EC04C1	
Hoja Número:		
Número de Plano		
17/23		

[illegible]

P.K.=1000 - Perfil nº 101

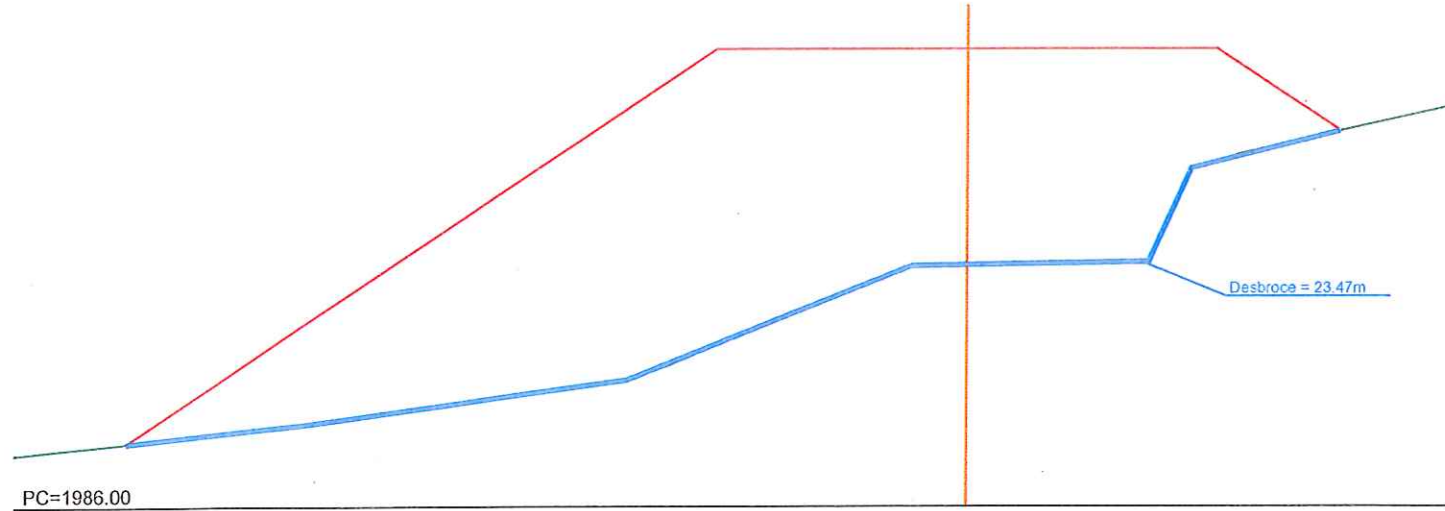

P.K.=1030 - Perfil nº 104

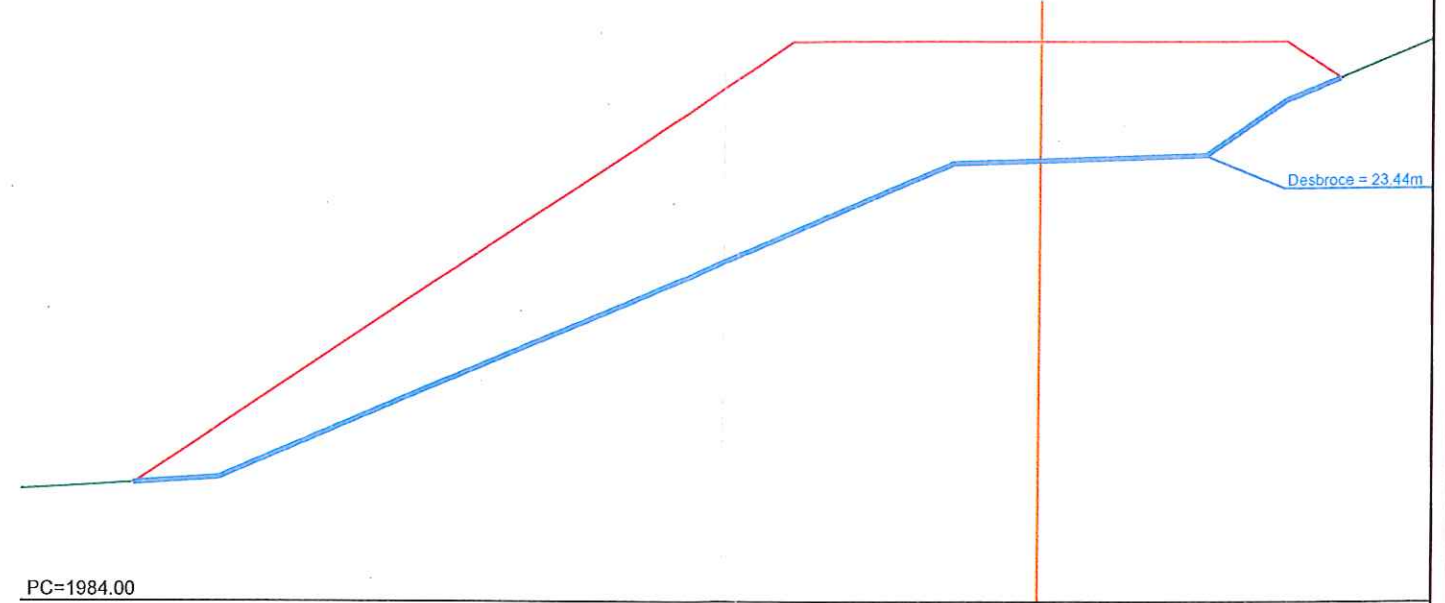

P.K.=1010 - Perfil nº 102

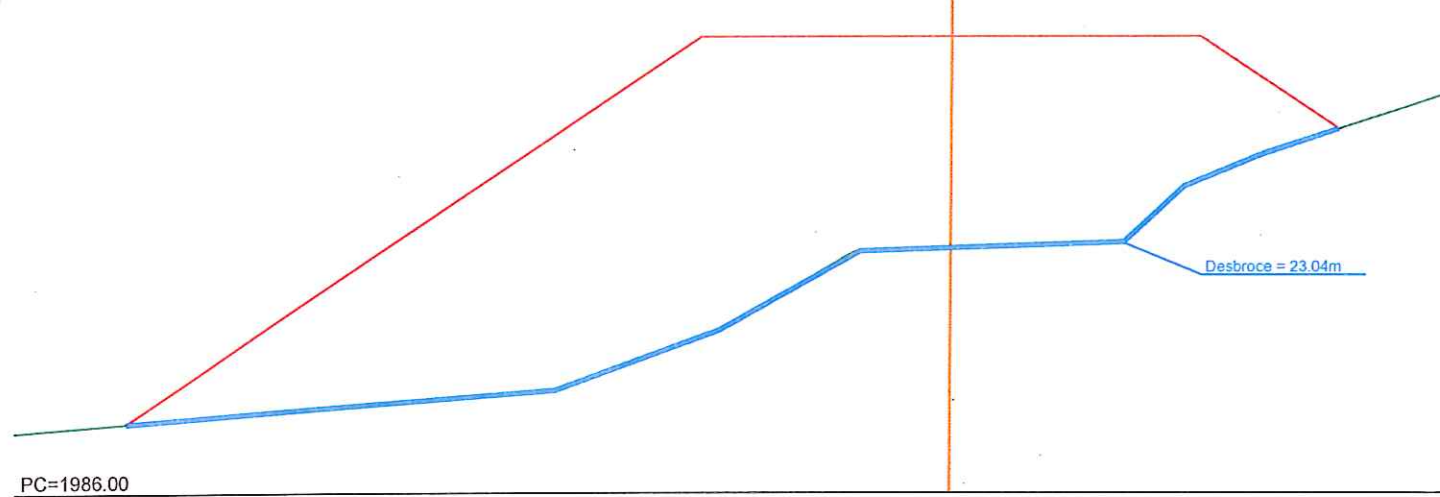

P.K.=1040 - Perfil nº 105

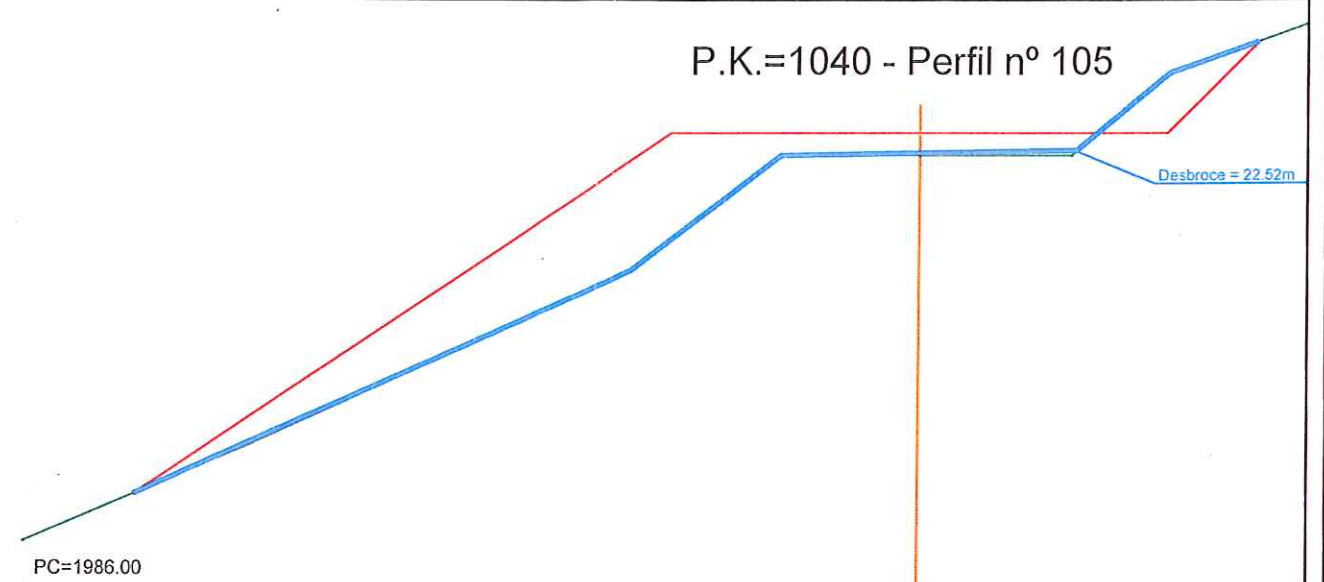

P.K.=1020 - Perfil nº 103

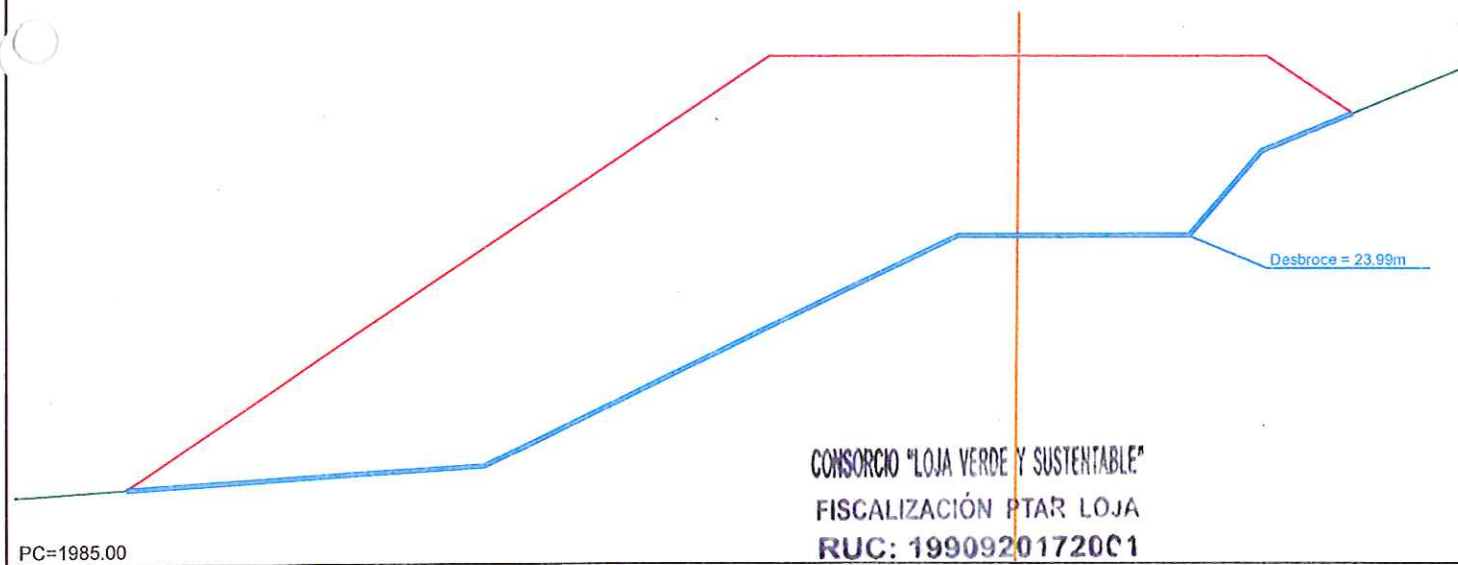

P.K.=1050 - Perfil nº 106

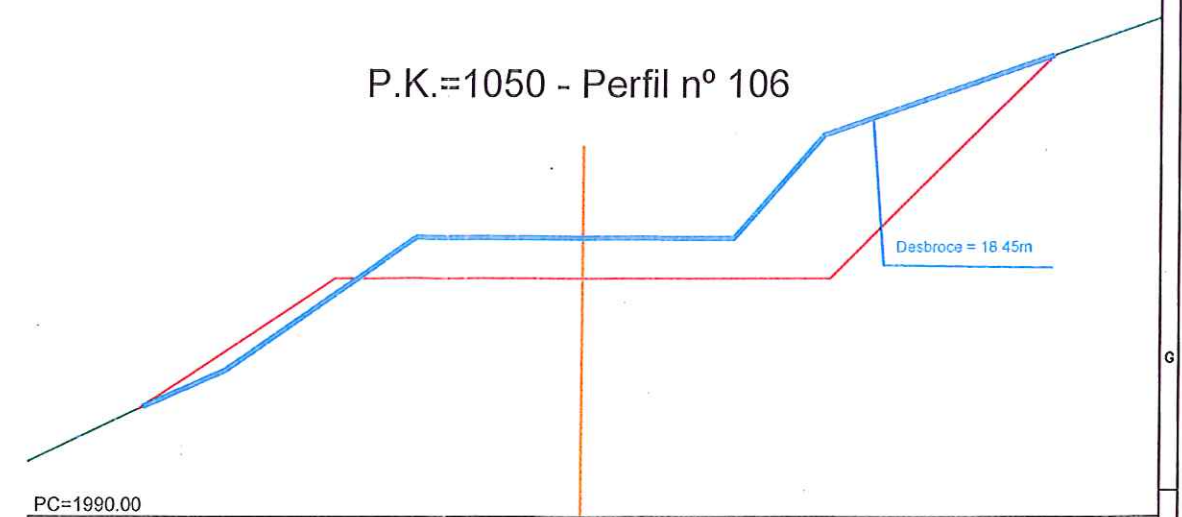

CONSORCIO "LOJA VERDE Y SUSTENTABLE"  
FISCALIZACIÓN PTAR LOJA  
RUC: 19909201720C1

**acciona btd**  
Agua  
CONSORCIO AB LOJA

Jerónimo Darquea C.  
CONTRATISTA

Juan Fernando Aguirre  
Ing. de Campo  
CONTRATISTA

Ing. Manolo Abarca  
Procurador Común  
CONTRATISTA



Contratista



Diseñado	Consorcio AB Loja
Dibujado	Consorcio AB Loja
Revisado	Consorcio AB Loja
Aprobado	Xavier Rodríguez
Escala	1/125

Proyecto	"CONSTRUCCIÓN DE LA PLANTA DE TRATAMIENTO DE AGUAS RESIDUALES PARA LA CIUDAD DE LOJA, PRIMERA ETAPA"
Título	PERFILES TRANSVERSALES DESBROCE Y LIMPIEZA, VIAL COLECTOR
RUBRO	PTAR023

Formato	A3	Número Proyecto	EC04C1	Rev.	
Número de Plano	18/23	Fase	Tipo	Área	Secuencia





P.K.=1120 - Perfil nº 113

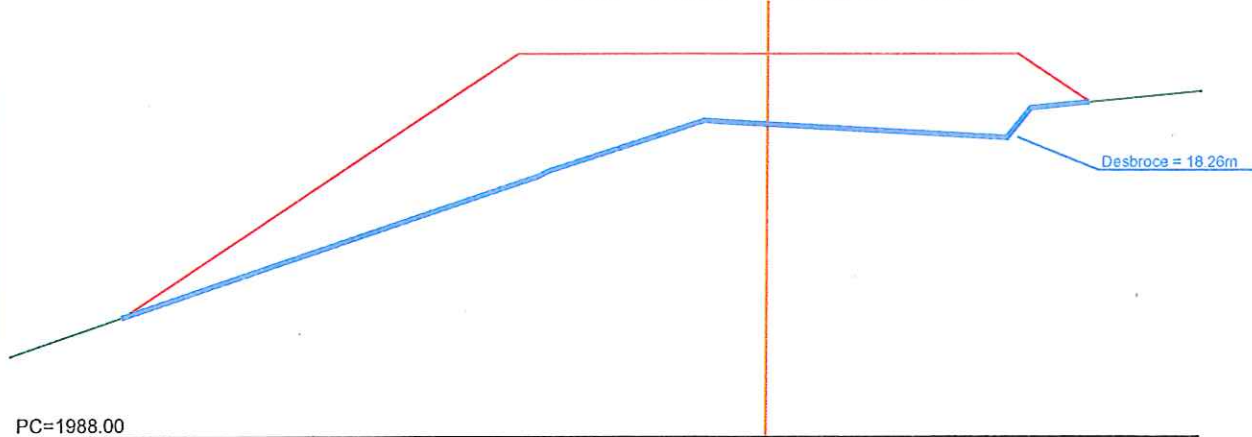

P.K.=1150 - Perfil nº 116

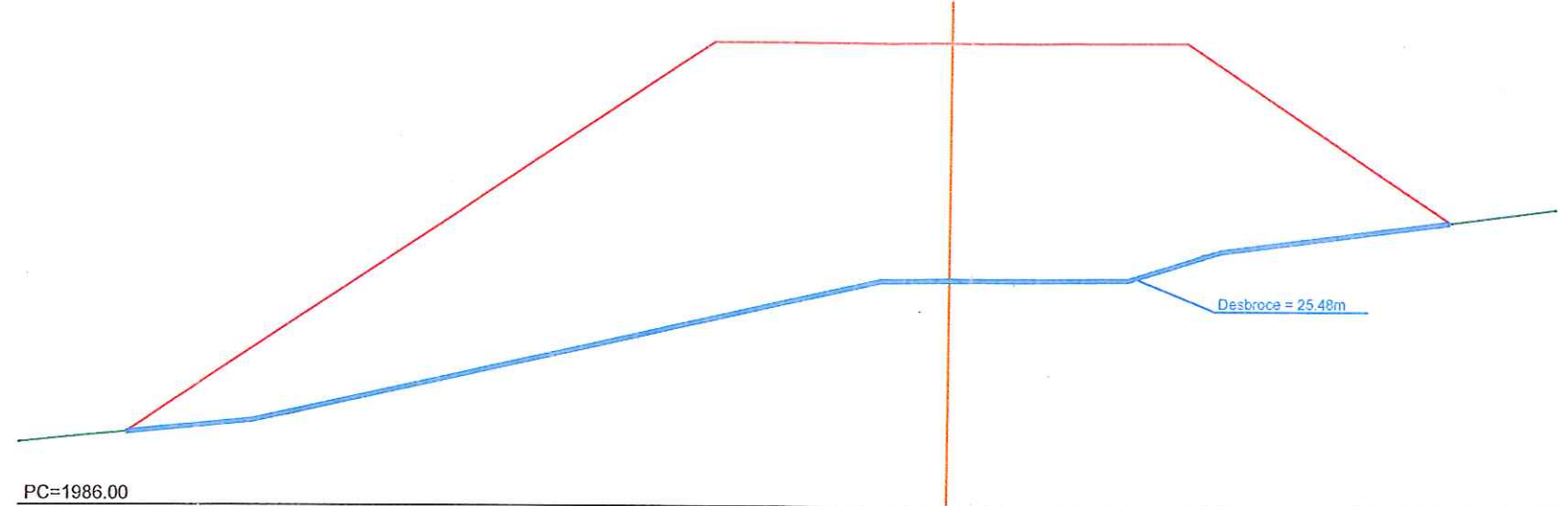

P.K.=1130 - Perfil nº 114

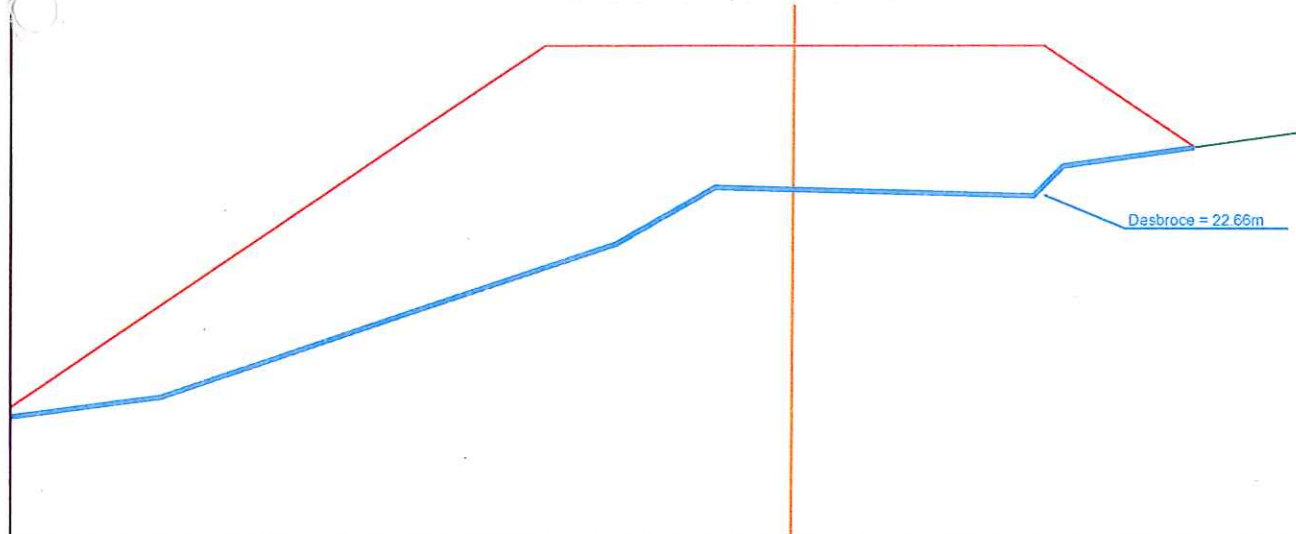

P.K.=1160 - Perfil nº 117

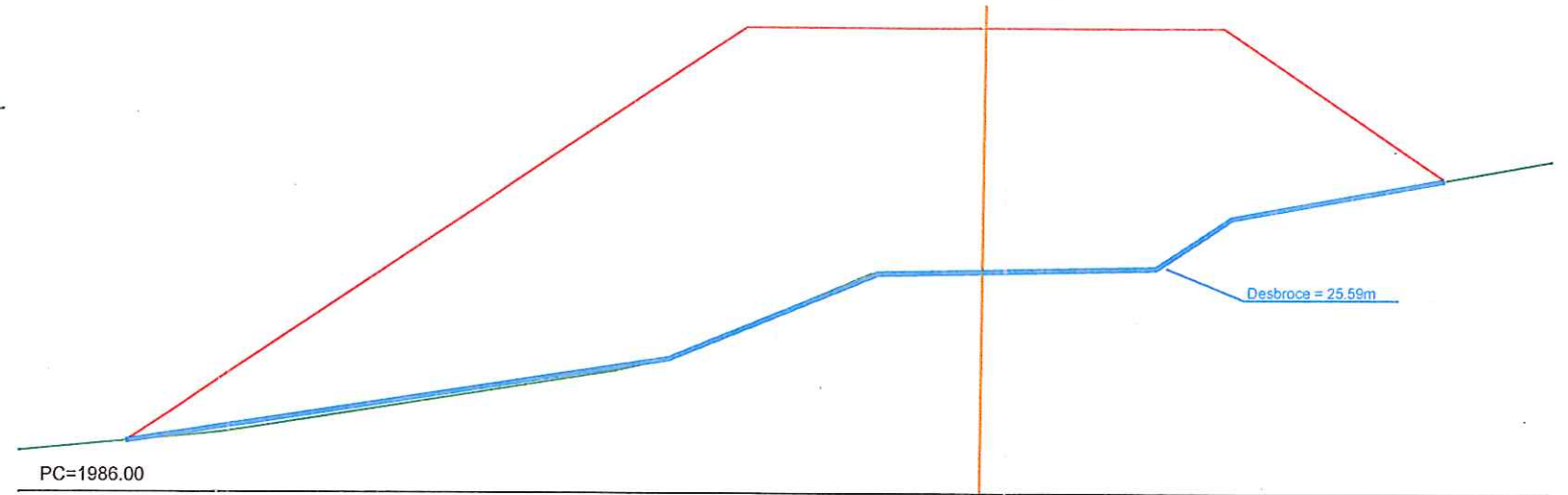

P.K.=1140 - Perfil nº 115

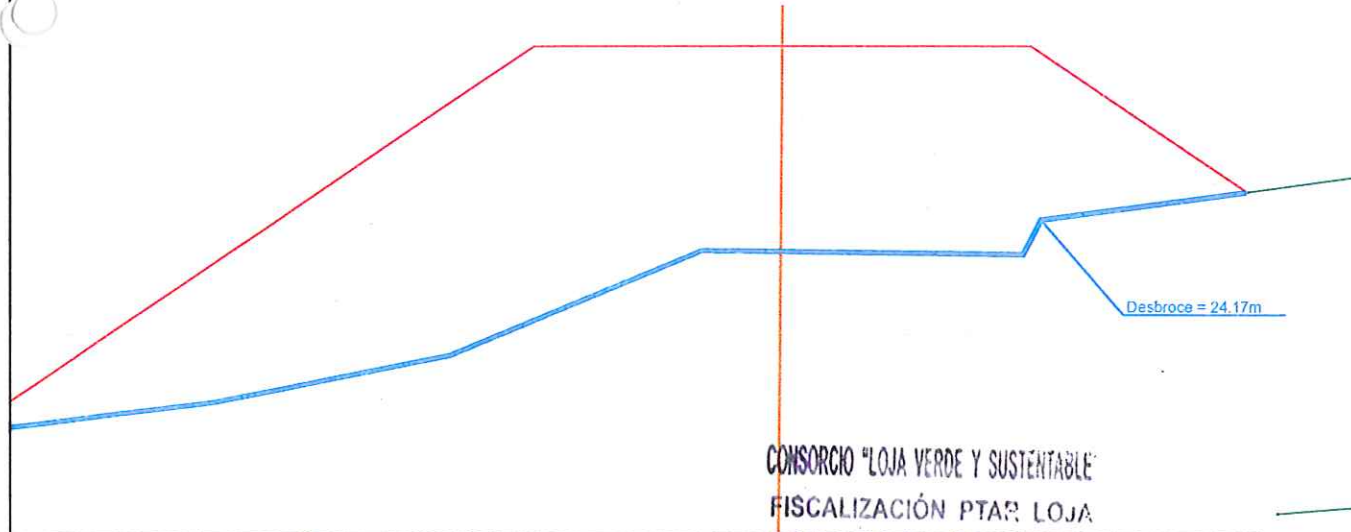

P.K.=1170 - Perfil nº 118

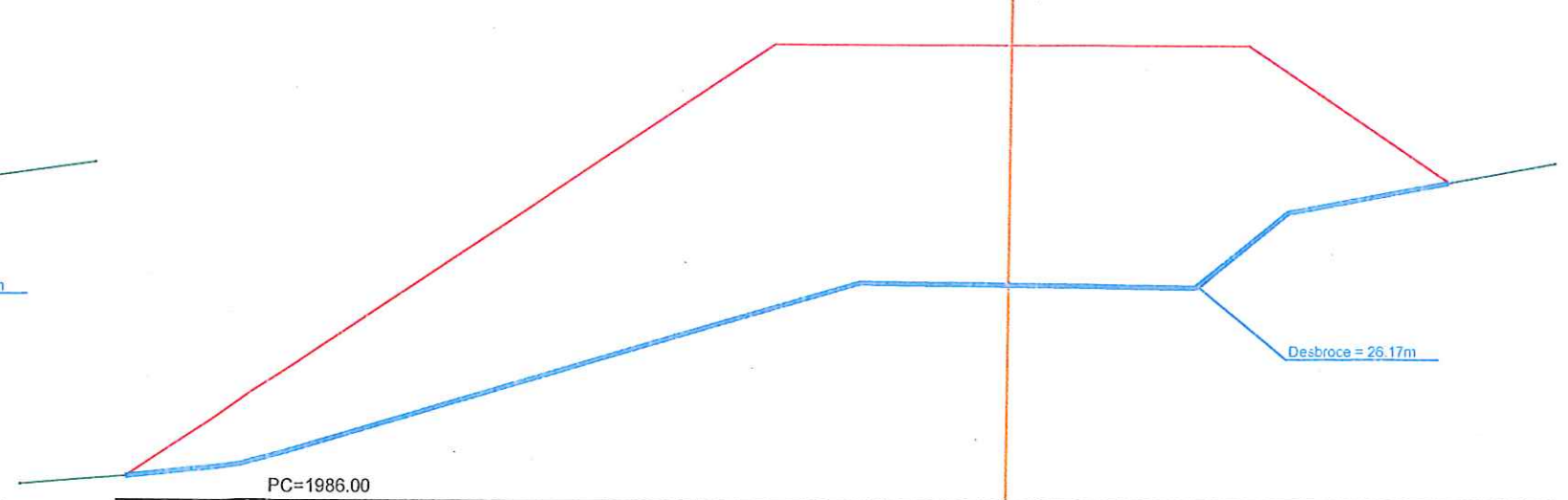

CONSORCIO "LOJA VERDE Y SUSTENTABLE"  
FISCALIZACIÓN PTAR LOJA  
RUC: 199092017200

acciona **btd**  
Agua  
CONSORCIO AB LOJA

Jerónimo Darques C.  
CONTRATISTA

Juan Pineda  
Ing. de Campo

Ing. Manolo Abarca  
Procurador Comunal

Ciudad



Contratista



Diseñado	Consortio AB Loja
Dibujado	Consortio AB Loja
Revisado	Consortio AB Loja
Aprobado	Xavier Rodríguez
Escala	1/125

Proyecto	"CONSTRUCCIÓN DE LA PLANTA DE TRATAMIENTO DE AGUAS RESIDUALES PARA LA CIUDAD DE LOJA, PRIMERA ETAPA"
Título	PERFILES TRANSVERSALES DESBROCE Y LIMPIEZA, VIAL COLECTOR
RUBRO	PTAR023

Formato	Número Proyecto	Rev.
A3	EC04C1	
Hoja Número:		
Número de Plano		
20/23		



P.K.=1180 - Perfil nº 119

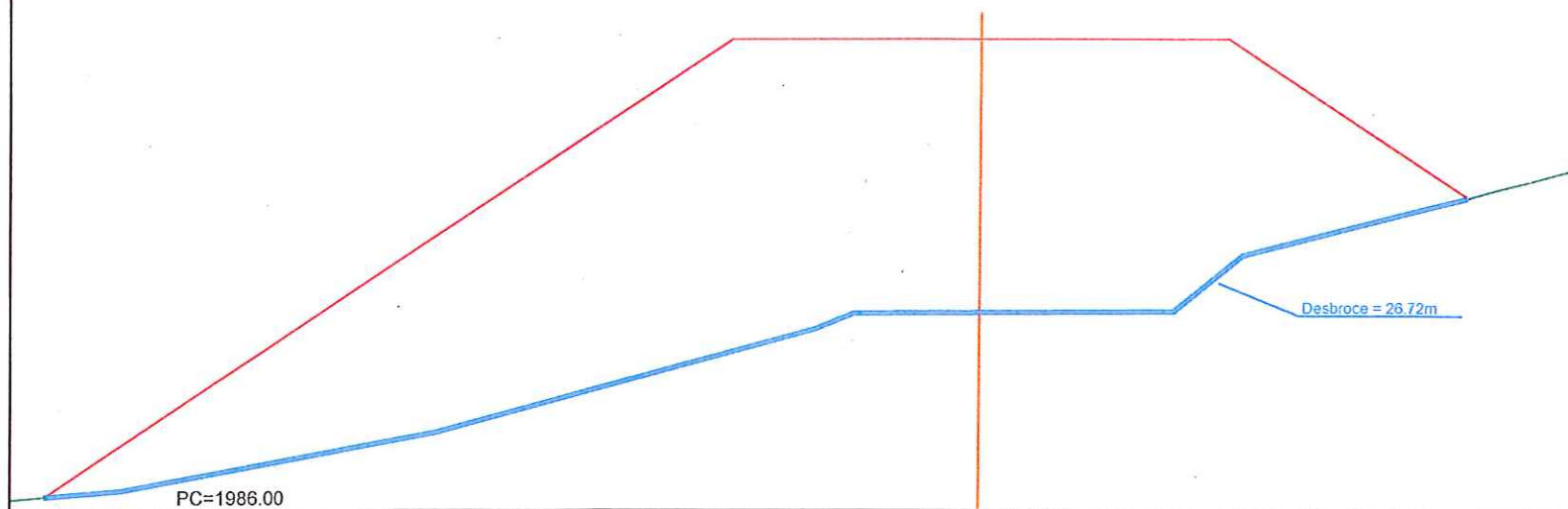

P.K.=1210 - Perfil nº 122

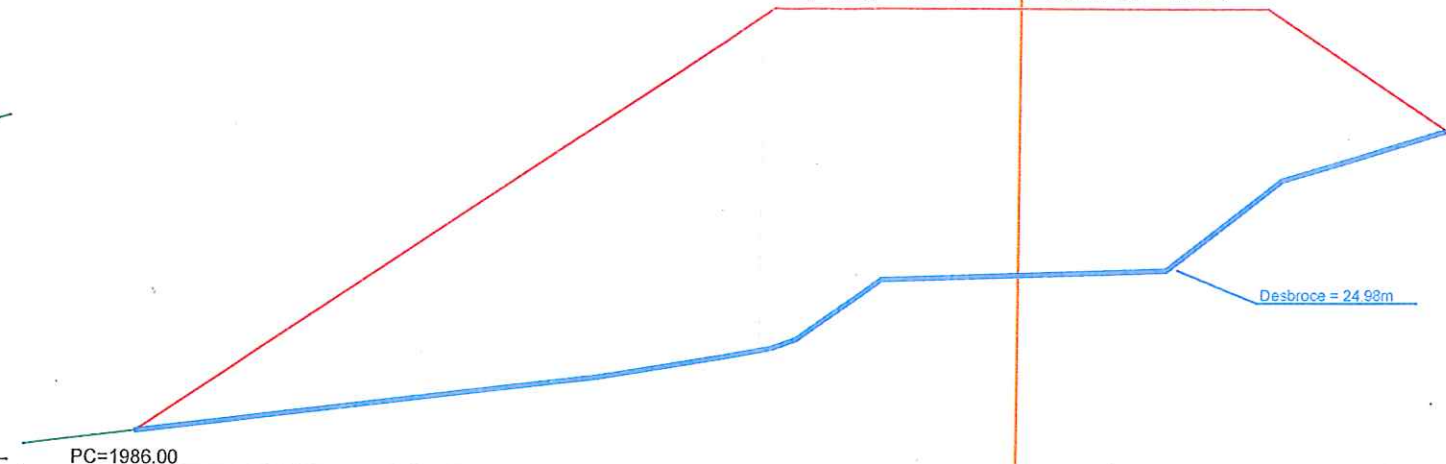

P.K.=1190 - Perfil nº 120

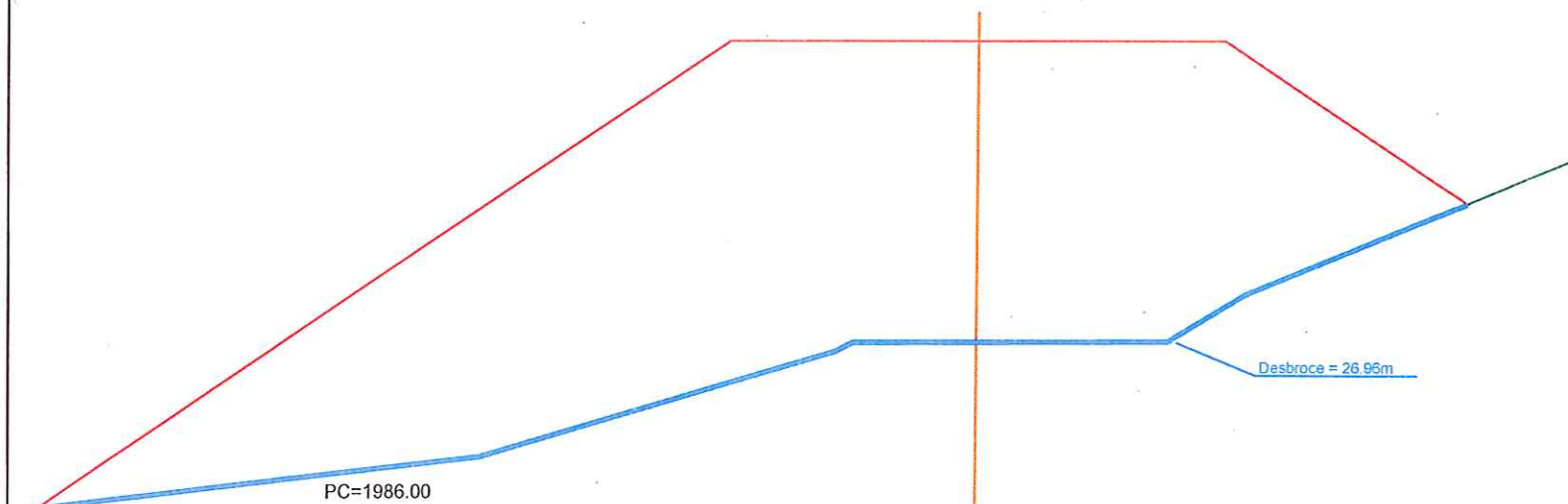

P.K.=1220 - Perfil nº 123

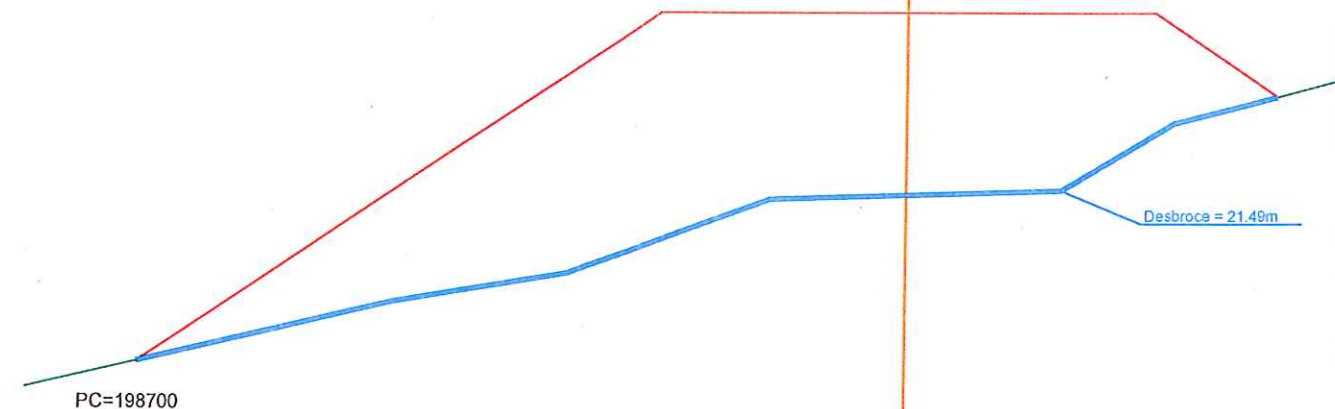

P.K.=1200 - Perfil nº 121

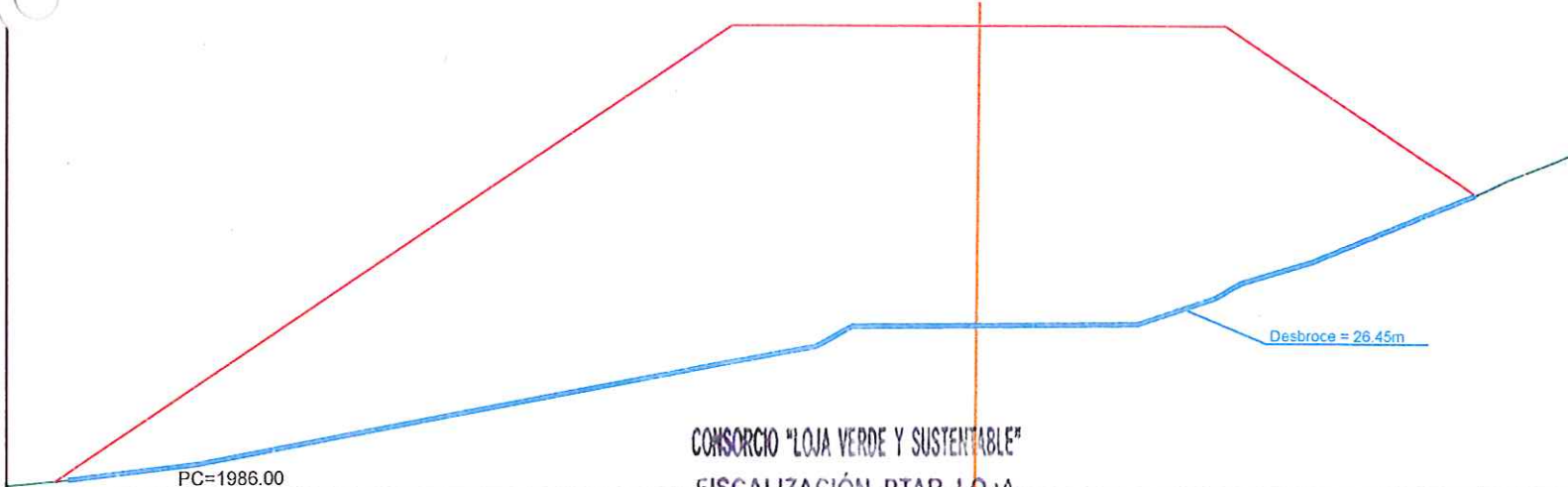

P.K.=1230 - Perfil nº 124

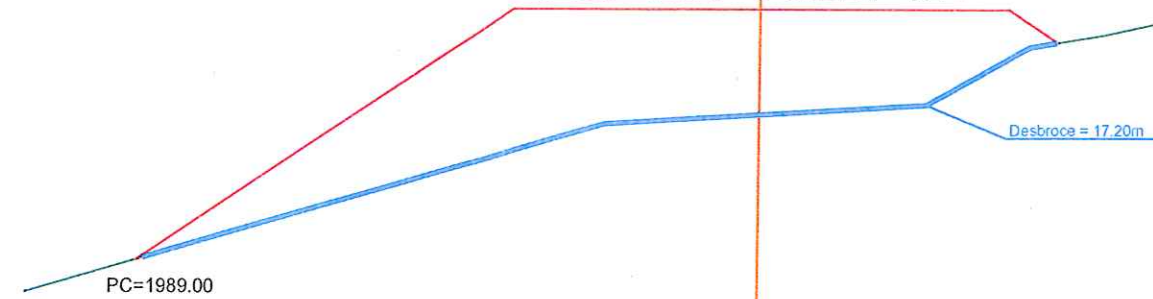

P.K.=1250 - Perfil nº 126



CONSORCIO "LOJA VERDE Y SUSTENTABLE"  
FISCALIZACIÓN PTAR LOJA  
RUC: 1990920172001

acciona **btd**  
Agua  
CONSORCIO AB LOJA

Jerónimo Darquea C.  
CONTRATISTA  
Ing. de Campo  
Consortio Loja Verde y Sustentable  
Ing. Manolo Abarca  
Procurador Común  
Consortio Loja Verde y Sustentable

Ciudad  
Municipio de Loja

CAF  
Banco de Desarrollo  
de América Latina

Contratista  
acciona **btd**  
Agua

Diseñado  
Dibujado  
Revisado  
Aprobado  
Escala  
1/125

Proyecto  
"CONSTRUCCIÓN DE LA PLANTA DE TRATAMIENTO DE AGUAS RESIDUALES  
PARA LA CIUDAD DE LOJA, PRIMERA ETAPA"  
Título  
PERFILES TRANSVERSALES  
DESBRUCE Y LIMPIEZA, VIAL COLECTOR  
RUBRO  
PTAR023

Formato  
A3  
Número Proyecto  
EC04C1  
Rev.  
Número de Plano  
21/23  
Fase  
Tipo  
Área  
Secuencia

P.K.=1260 - Perfil nº 127

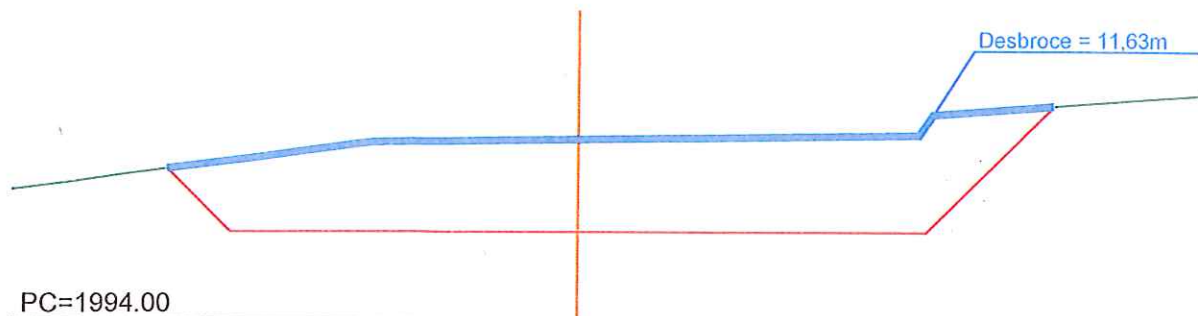

P.K.=1270 - Perfil nº 128

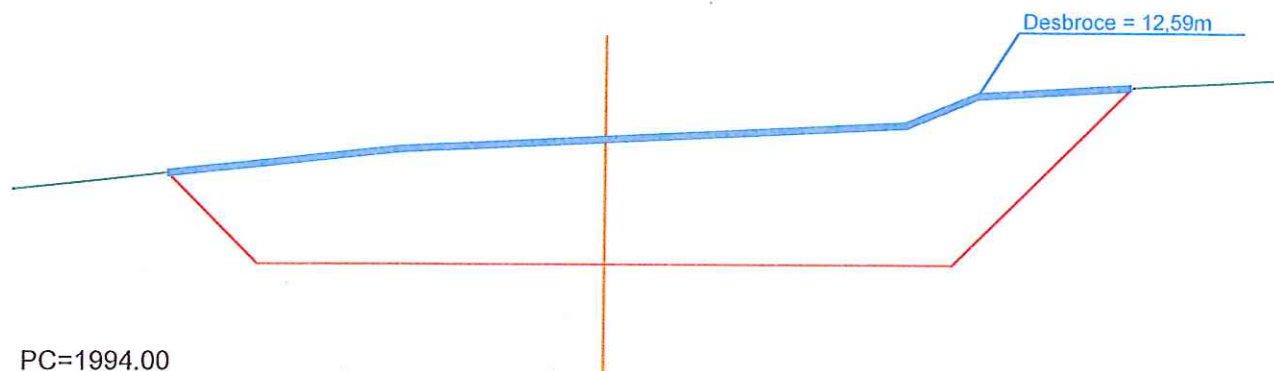

P.K.=1280 - Perfil nº 129

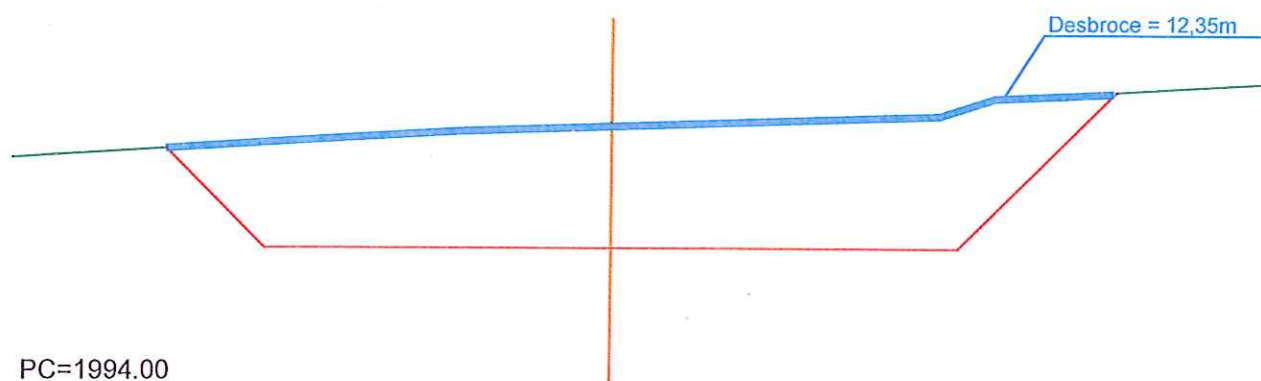

P.K.=1290 - Perfil nº 130

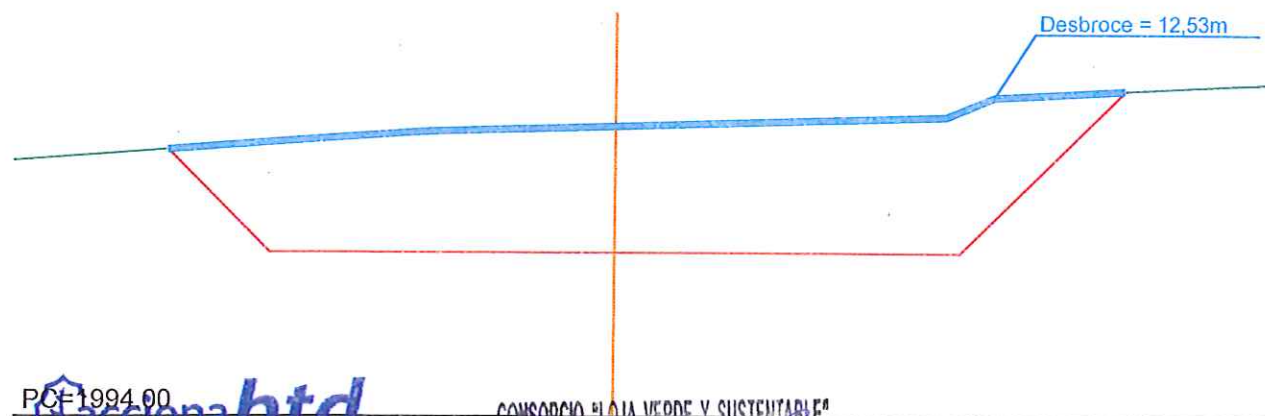

P.K.=1300 - Perfil nº 131

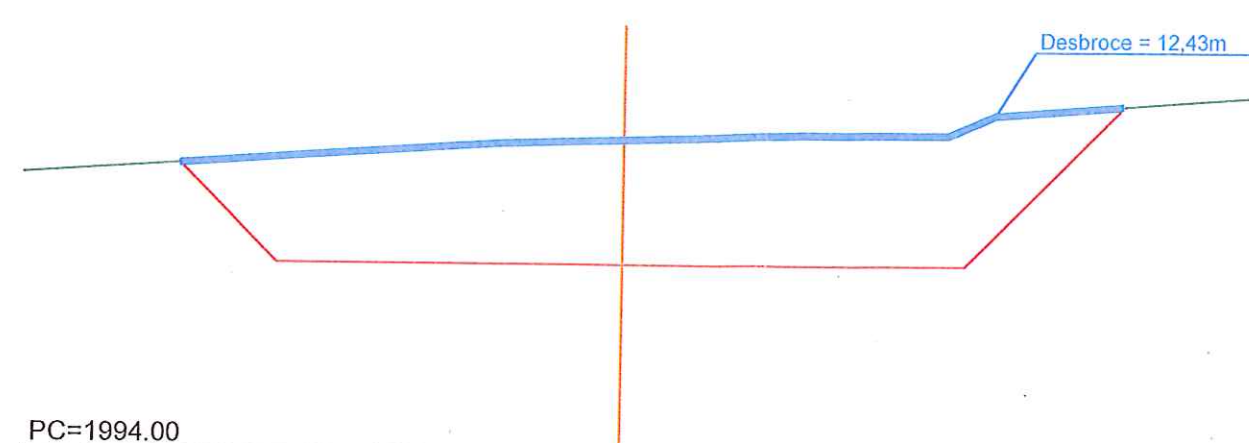

P.K.=1310 - Perfil nº 132

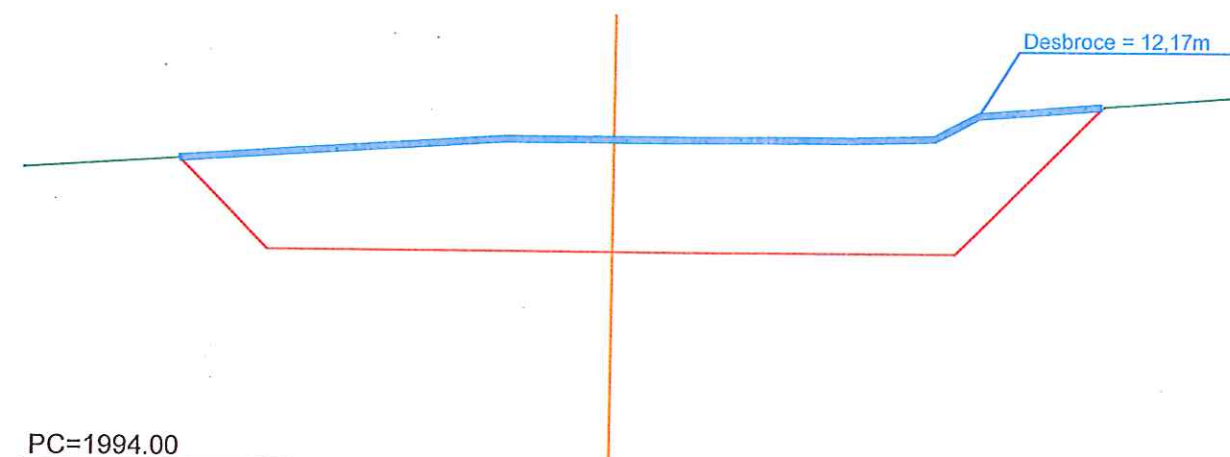

P.K.=1320 - Perfil nº 133

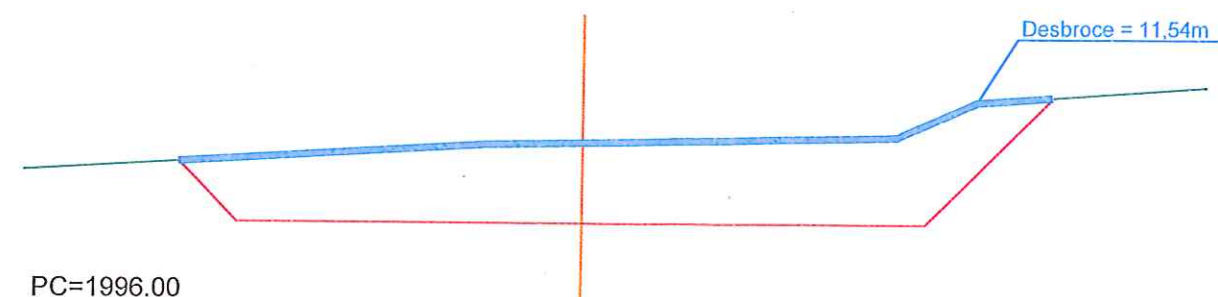

P.K.=1330 - Perfil nº 134

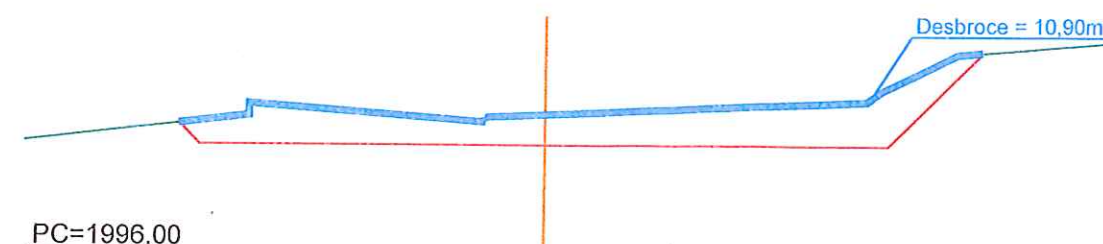

PC=1994.00  
acciona btd

CONSORCIO "LOJA VERDE Y SUSTENTABLE"

FISCALIZACIÓN PTAR LOJA  
RUC: 1990920172001



Municipio de Loja

Contratista



Diseñado	Consortio AS Loja
Dibujado	Consortio AS Loja
Revisado	Consortio AS Loja
Aprobado	Xavier Rodriguez
Escala	1/125

Proyecto	"CONSTRUCCIÓN DE LA PLANTA DE TRATAMIENTO DE AGUAS RESIDUALES PARA LA CIUDAD DE LOJA, PRIMERA ETAPA"
Título	PERFILES TRANSVERSALES DESBROCE Y LIMPIEZA, VIAL COLECTOR
RUBRO	PTAR023

Formato	Número Proyecto	Rev.
A3	EC04C1	
Hoja Número:		
Número de Plano		
22/23		



P.K.=1340 - Perfil n° 135

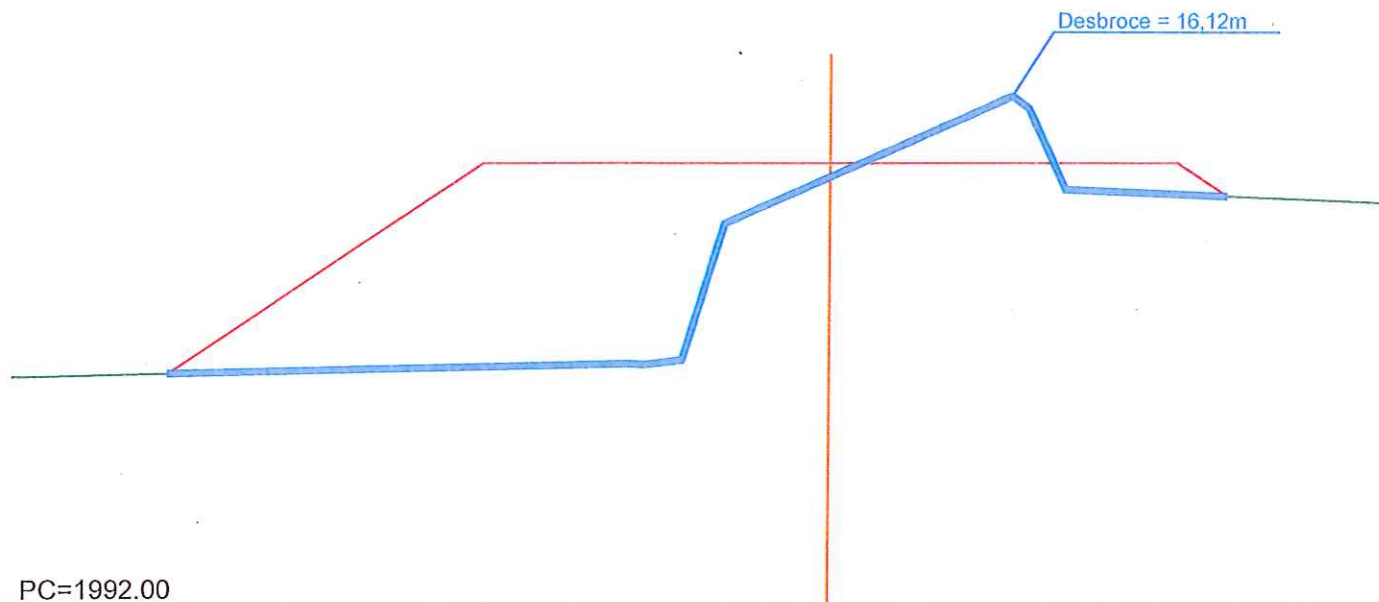

P.K.=1350 - Perfil n° 136



P.K.=1368.884 - Perfil n° 138

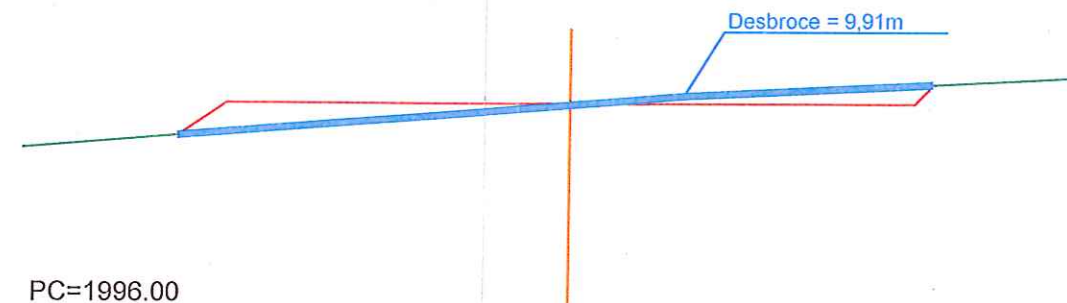

P.K.=1360 - Perfil n° 137

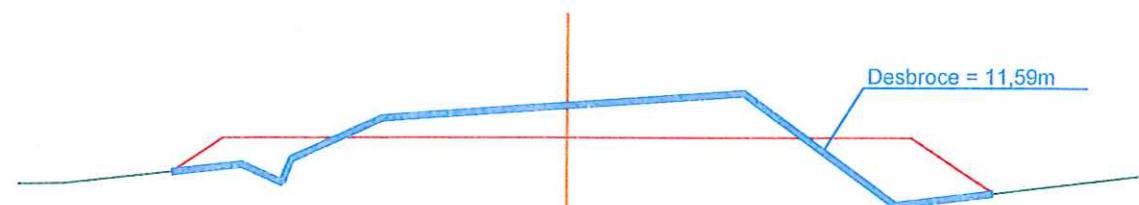

acciona**btd**

CONSORCIO AB LOJA

CONSORCIO "LOJA VERDE Y SUSTENTABLE"

FISCALIZACIÓN PTAR LOJA

RUC: 1990920172001



Contratista

acciona

btd

Diseñado  
Dibujado  
Revisado  
Aprobado  
Escala

Consortio AB Loja  
Consortio AB Loja  
Consortio Loja Verde y Sustentable  
Xavier Rodríguez  
Nombre  
Fecha

Proyecto  
"CONSTRUCCIÓN DE LA PLANTA DE TRATAMIENTO DE AGUAS RESIDUALES PARA LA CIUDAD DE LOJA, PRIMERA ETAPA"

Formato  
A3  
Número Proyecto  
EC04C1  
Rev.  
Número de Plano  
23/23

Título  
PERFILES TRANSVERSALES DESBROCE Y LIMPIEZA, VIAL COLECTOR

RUBRO  
PTAR023

Fase  
Tipo  
Área  
Secuencia

No.	REVISIÓN	DIB.	FECHA
1			
2			
3			
4			
5			
6			
7			
8			
9			
10			
11			
12			



## MUNICIPIO DE LOJA



### RESUMEN TOTAL A LA FECHA DEL RUBRO PTAR029

#### Encofrado recto en losas

OBRA: "CONSTRUCCIÓN DE LA PLANTA DE TRATAMIENTO DE AGUAS RESIDUALES PARA LA CIUDAD DE LOJA PRIMERA ETAPA"  
PROCESO: LICOML-CAF-PRU-01-2017  
CONTRATISTA: CONSORCIO AB LOJA  
MONTO: \$ 15.703.942,01  
ANTICIPO (30%): \$ 4.711.182,60

PLANILLA Nro.:  
PERIODO:

8  
DEL 01 AL 31 DE AGOSTO DEL 2018

UNIDAD	CANTIDADES			
	CONTRATADA	TOTAL ANTERIOR	ESTE PERIODO	TOTAL A LAFECHA
PRETRATAMIENTO				
DECANTACIÓN PRIMARIA	30,88		163,42	163,42
FILTROS PERCOLADORES				
DECANTACIÓN SECUNDARIA				
ESPESADO Y DESHIDRATACIÓN DE FANGOS	243,60			
DESINFECCIÓN	36,40			
SALA DE CONTROL Y OBRAS VARIAS	224,40		186,11	186,11
COLECTOR MARGINAL				
TOTALES	535,28		349,53	349,53
		PENDIENTE DE EJECUTAR A LA FECHA		185,75

**Acciona btd**  
Agua  
CONSORCIO AB LOJA

*[Firma]*

*[Firma]*  
CONSORCIO "LOJA VERDE Y SUSTENTABLE"  
FISCALIZACIÓN INVERSIÓN LOJA  
RUC: 1990920172001





## MUNICIPIO DE LOJA

## MEMORIA DE CALCULO - PLANILLA 8

AGOSTO 2018



CONTRATO: 2017 11 01 005 P04103

CONTRATISTA:

CONSORCIO AB LOJA

OBJETO: "CONSTRUCCION DE LA PLANTA DE TRATAMIENTO DE AGUAS RESIDUALES PARA LA CIUDAD DE LOJA, PRIMERA ETAPA"

MONTO CONTRATO \$ 15.703.942,01

RUBRO	DESCRIPCIÓN	UNIDAD
PTAR029	Encofrado recto en losas	m2

SALA DE CONTROL Y OBRAS VARIAS  
ENCOFRADO RECTO EN LOSA DE MENSULAS EN PRETATAMIENTO

UBICACIÓN	DESCRIPCIÓN	LONGITUD(m)	ANCHO(m)	UNIDADES	SUPERFICIE(m2)
DESARENADOR	MENSULAS MUROS1	18,80	0,55	1,00	10,34
		18,80	0,45	3,00	25,38
		18,80	0,80	2,00	30,08
		18,80	0,75	1,00	14,10
		18,80	0,25	1,00	4,70
	TAPES LATERALES MENSULAS	18,80	0,20	8,00	30,08
		1,20	0,20	2,00	0,48
		1,70	0,20	2,00	0,68
		2,10	0,20	2,00	0,84
		1,46	0,20	2,00	0,58
	LOSA CANAL GRASA	14,00	1,30	1,00	18,20
		14,00	0,25	2,00	7,00
OBRA DE SALIDA	LOSA MENSULAS	6,25	0,40	1,00	2,50
		4,51	1,00	1,00	4,51
	TAPES MENSULAS	0,40	0,20	1,00	0,08
		6,25	1,20	1,00	7,50
		4,51	0,20	1,00	0,90
		1,00	0,20	1,00	0,20
	ESCALERAS	5,35	1,00	1,00	5,35
		0,18	1,00	15,00	2,70
ZONA DESBASTE	MENSULAS	8,44	1,10	1,00	9,28
		1,10	0,20	1,00	0,22
		8,44	0,20	1,00	1,69
		1,65	1,90	1,00	3,14
		1,65	0,20	1,00	0,33
		1,90	0,20	1,00	0,38
	ESCALERAS	3,25	1,00	1,00	3,25
		0,18	1,00	9,00	1,62
POZO DE VACIADOS	LOSA SUPERIOR	4,00	3,40	1,00	13,60
TOTAL					186,11

RESUMEN PLANILLA(m3)	
CANTIDAD TOTAL A LA FECHA	186,11
CANTIDAD TOTAL ANTERIOR	0,00
EJECUTADO PLANILLA 8	186,11
CANTIDAD CONTRATADA	224,40

**acciona btd**  
Agua  
**CONSORCIO AB LOJA**

*Jeronimo Darquea Cruz*  
JERONIMO DARQUEA CRUZ  
CONSORCIO AB LOJA  
CONTRATISTA.

*Juan Fernando Aguirre*  
JUAN FERNANDO AGUIRRE  
ING. DE CAMPO  
FISCALIZACIÓN.

CONSORCIO "LOJA VERDE Y SUSTENTABLE"  
FISCALIZACIÓN PTAR LOJA  
RUC: 1990920172001



SECCIÓN G-G

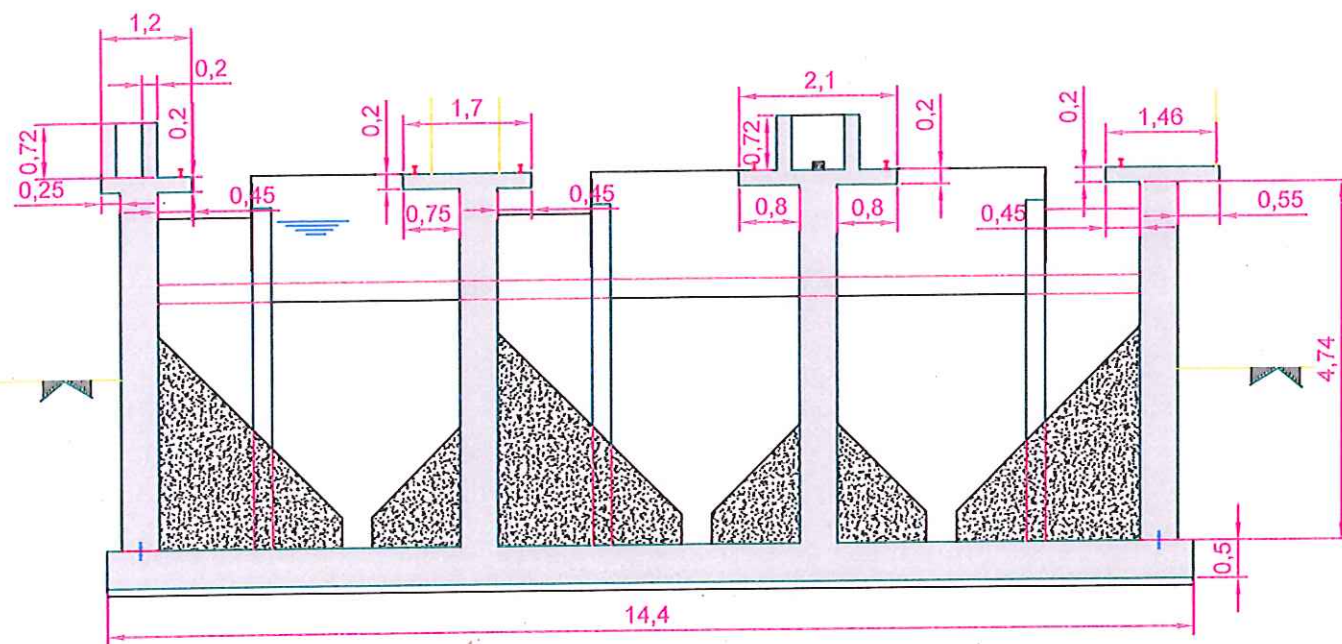

E:1/100

SECCIÓN I-I

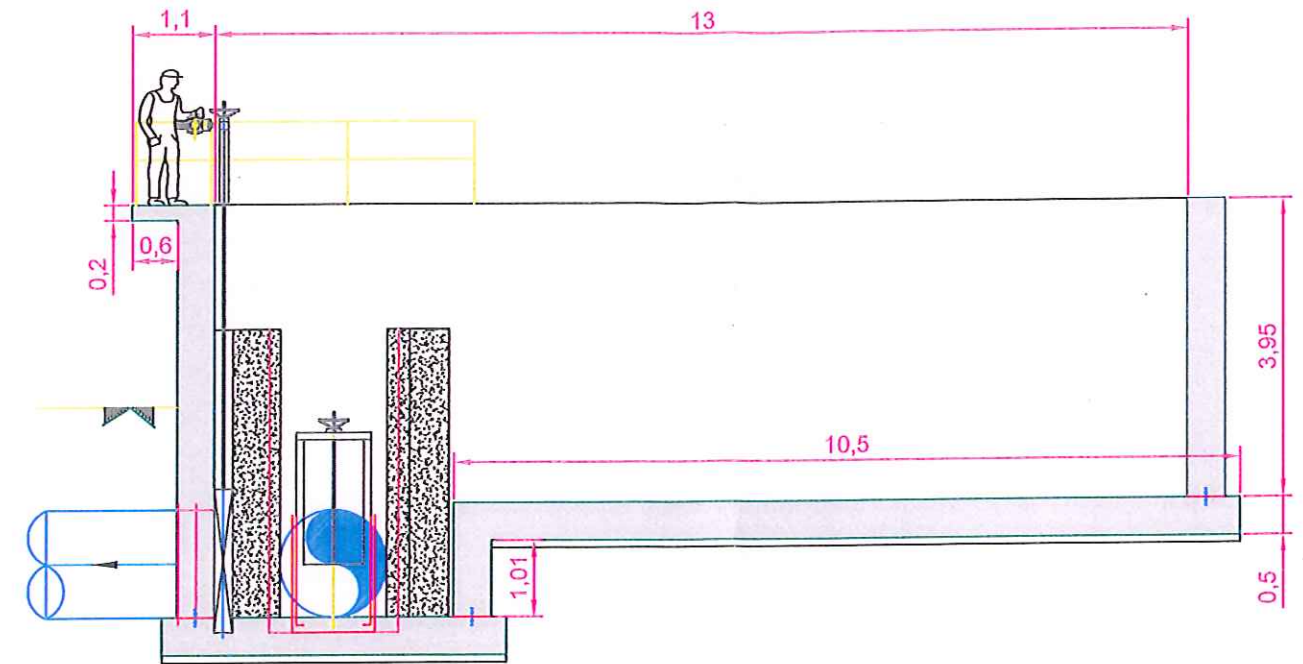

E:1/100

SECCIÓN E-E

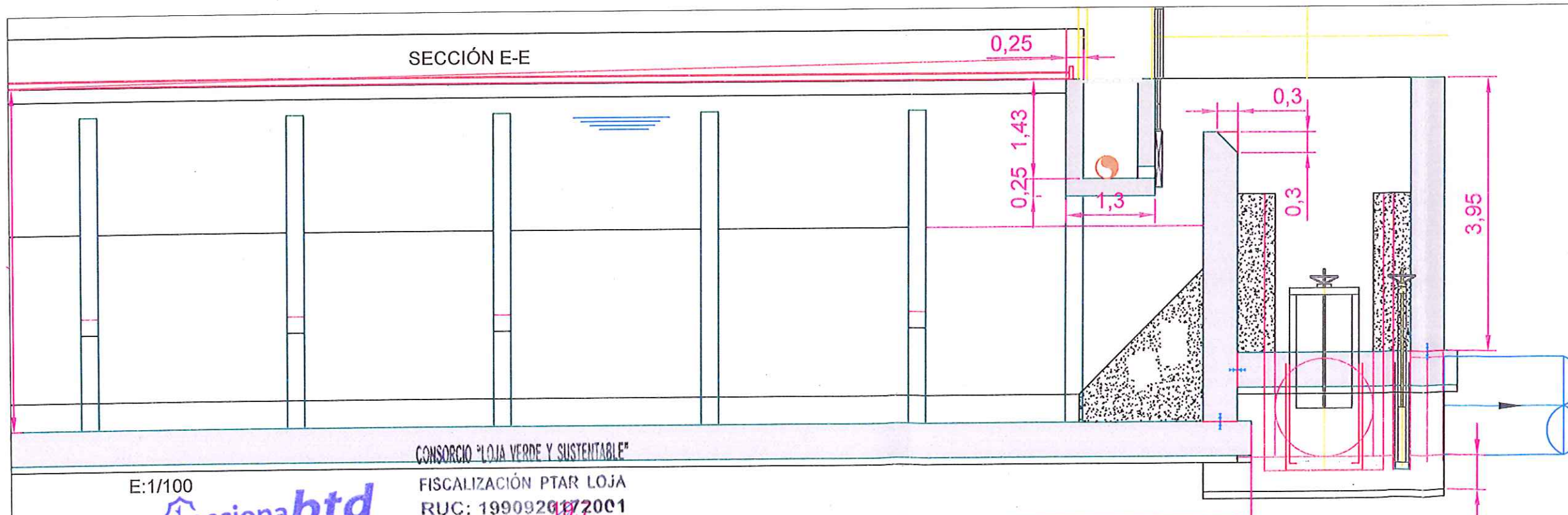

E:1/100

CONSORCIO "LOJA VERDE Y SUSTENTABLE"

FISCALIZACIÓN PTAR LOJA

RUC: 19909201872001

**acciona btd**  
Agua  
CONSORCIO AB LOJA



Contratista



Diseñado	Consortio AB Loja
Dibujado	Consortio AB Loja
Revisado	Consortio AB Loja
Aprobado	Xavier Rodríguez
Escala	1/200

Proyecto	"CONSTRUCCIÓN DE LA PLANTA DE TRATAMIENTO DE AGUAS RESIDUALES PARA LA CIUDAD DE LOJA, PRIMERA ETAPA"		
Título	ENCOFRADOS RECTOS EN LOSAS EN PRETATAMIENTO		
RUBRO	PTAR 029		

Formato	Número Proyecto	Rev.
A3	EC04C1	
Número de Plano		
1 de 2		
Fase	Tipo	Área
		12







MUNICIPIO DE LOJA

RESUMEN TOTAL A LA FECHA DEL RUBRO PTAR039

CAMA DE ARENA h = 10 cm



OBRA: "CONSTRUCCIÓN DE LA PLANTA DE TRATAMIENTO DE AGUAS RESIDUALES PARA LA CIUDAD DE LOJA PRIMERA ETAPA"  
PROCESO: LICO-MIL-CAF-PRU-01-2017

CONTRATISTA: CONSORCIO AB LOJA

MONTO: \$ 15.703.942,01

ANTICIPO (30%): \$ 4.711.182,60

PLANILLA Nro.:

PERIODO:

8

DEL 01 AL 31 DE AGOSTO DEL 2018

UNIDAD	CANTIDADES		
	CONTRATADA	TOTAL ANTERIOR	ESTE PERIODO
PRETRATAMIENTO			
DECANTACIÓN PRIMARIA			
FILTROS PERCOLADORES			
DECANTACIÓN SECUNDARIA			
ESPESADO Y DESHIDRATACIÓN DE FANGOS			
DESINFECCIÓN			
SALA DE CONTROL Y OBRAS VARIAS	531,86		178,98
COLECTOR MARGINAL	316,06		
TOTALES	847,92		178,98
		PENDIENTE DE EJECUTAR A LA FECHA	
		668,94	

**Acciona btd**  
Agua  
CONSORCIO AB LOJA

CONSORCIO "LOJA VERDE Y SUSTENTABLE"  
FISCALIZACIÓN PTAR LOJA  
RUC: 19909201720C1





# MUNICIPIO DE LOJA

## MEMORIA DE CALCULO - PLANILLA 8

AGOSTO 2018



**acciona**  
Agua

**btd**

CONTRATO: 2017 11 01 005 P04103

CONTRATISTA: CONSORCIO AB LOJA

OBJETO: "CONSTRUCCION DE LA PLANTA DE TRATAMIENTO DE AGUAS RESIDUALES PARA LA CIUDAD DE LOJA, PRIMERA ETAPA"

MONTO CONTRATO \$ 15.703.942,01

RUBRO	DESCRIPCIÓN	UNIDAD
PTAR039	Cama de arena para tubería h=10 cm	m3

### SALA DE CONTROL Y OBRAS VARIAS

PK	AREA (m2)	DISTANCIA (m)	VOLUMEN (m3)
0+0,00	5,46	0	
0+4,44	5,46	4,44	24,24
0+9,04	4,65	4,6	23,25
0+10,00	4,18	0,96	4,24
0+20,00	3,34	10	37,60
0+30,00	3,71	10	35,25
0+40,00	3,54	10	36,25
0+40,52	3,55	0,52	1,84
0+45,12	3,54	4,6	16,31
TOTAL ACUMULADO			178,98

RESUMEN DEL RUBRO PTAR 039, (m3)	
CANTIDAD TOTAL A LA FECHA	178,98
CANTIDAD TOTAL ANTERIOR	0,00
CANTIDAD A PLANILLAR EN ESTE PERIODO	178,98
CANTIDAD CONTRATADA	531,86

**acciona btd**  
Agua  
CONSORCIO AB LOJA

*Jeronimo Darquea Cruz*  
JERONIMO DARQUEA CRUZ  
CONSORCIO AB LOJA  
CONTRATISTA.

CONSORCIO "LOJA VERDE Y SUSTENTABLE"  
FISCALIZACIÓN PTAR LOJA  
RUC: 1990920172001

*Juan Fernando Aguirre*  
JUAN FERNANDO AGUIRRE  
ING. DE CAMPO  
FISCALIZACIÓN.





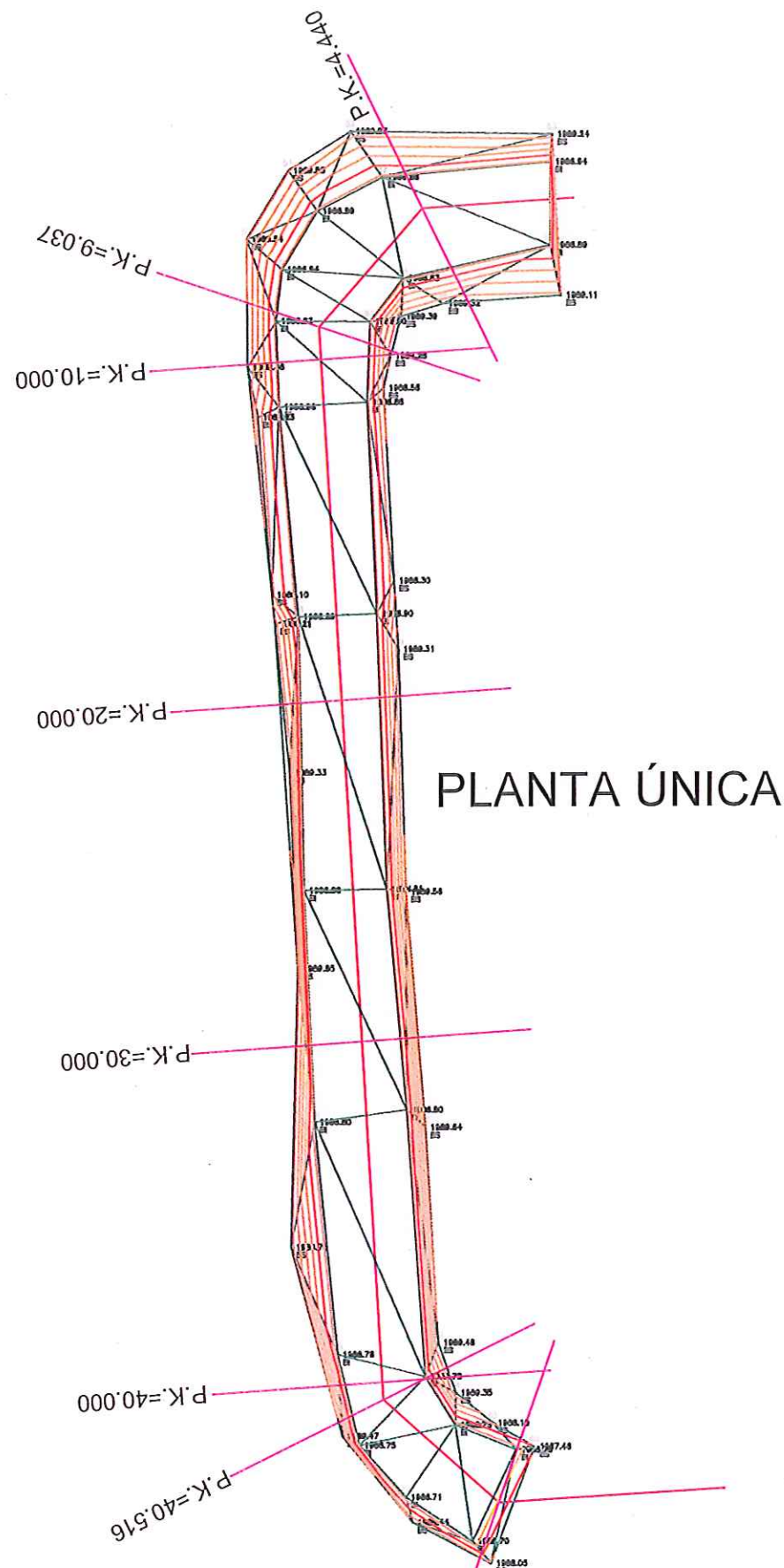

PLANTA ÚNICA

**acciona btd**  
Agua  
CONSORCIO AB LOJA

Escala 1/200

CONSORCIO LOJA VERDE Y SUSTENTABLE  
FISCALIZACIÓN PTAR LOJA  
RUC 1990920172001

No.	REVISIÓN	D.B.	FECHA	Firmas
1				Jerónimo Darquea C. CONTRATISTA
2				Juan Fernando Aguirre Ing. de Campo CONSORCIO LOJA VERDE Y SUSTENTABLE
3				Ing. Manolo Abarca Procurador Comunal CONSORCIO LOJA VERDE Y SUSTENTABLE



Diseñado	Consortio AB Loja
Dibujado	Consortio AB Loja
Revisado	Consortio AB Loja
Aprobado	Vicente Torres
Escala	1/300

Proyecto	"CONSTRUCCIÓN DE LA PLANTA DE TRATAMIENTO DE AGUAS RESIDUALES PARA LA CIUDAD DE LOJA, PRIMERA ETAPA"
Título	PRETRATAMIENTO CAMA DE ARENA PARA TUBERÍA h = 10 cm
RUBRO	PTAR039

Formato	Número Proyecto	Rev.	
A3	EC04C1		
Hoja Número:			
Número de Plano			
1/1			
Fase	Tipo	Área	Secuencia

PERFILES TRANSVERSALES

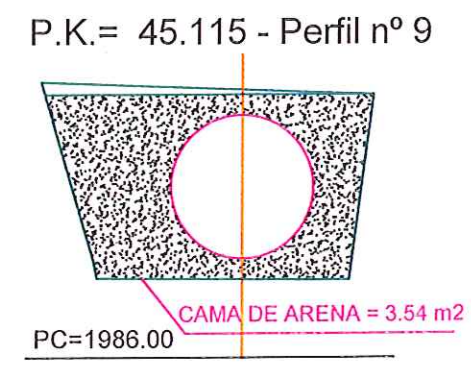
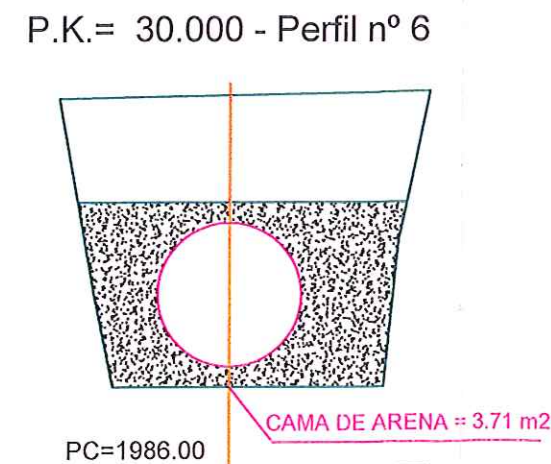
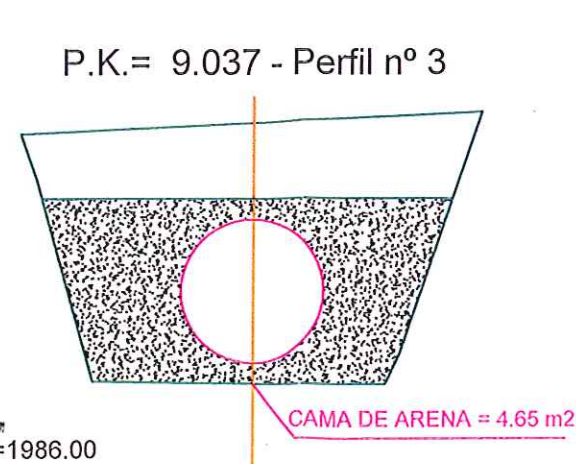
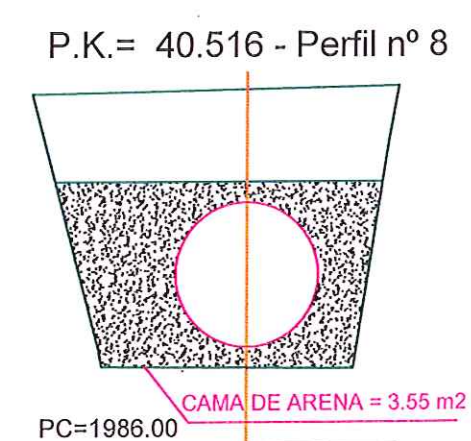
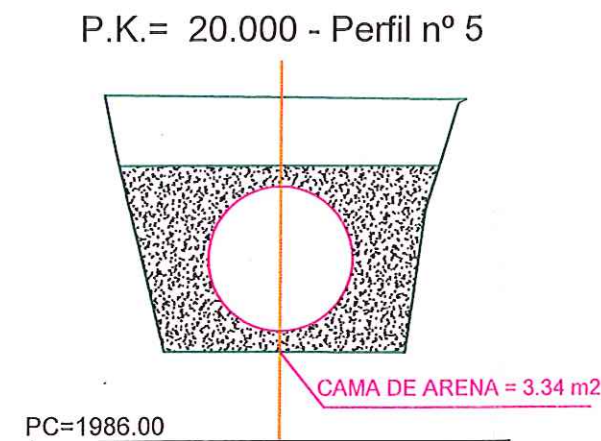
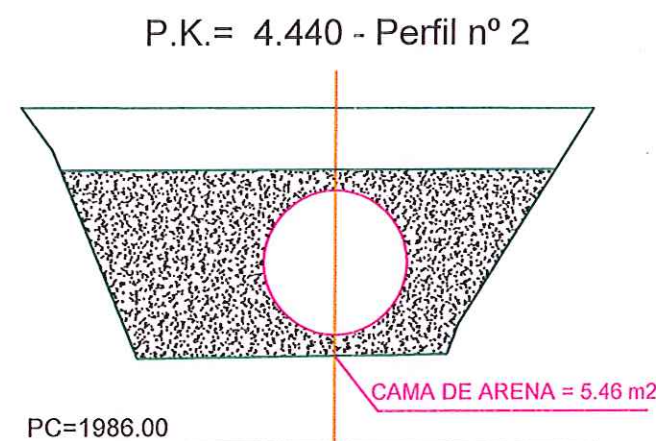
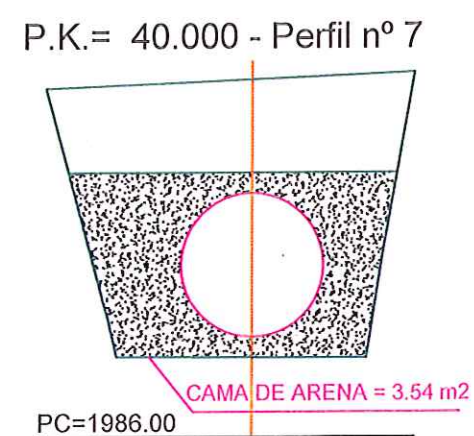
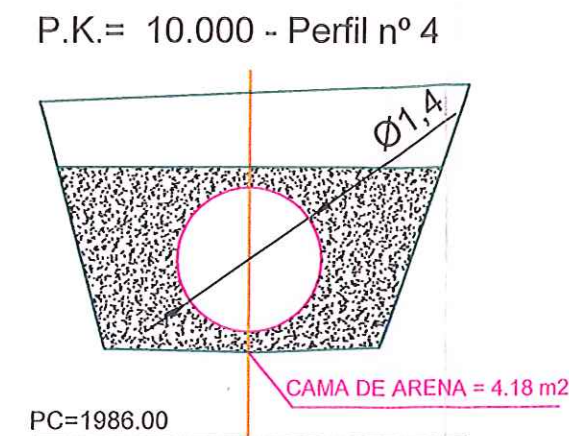
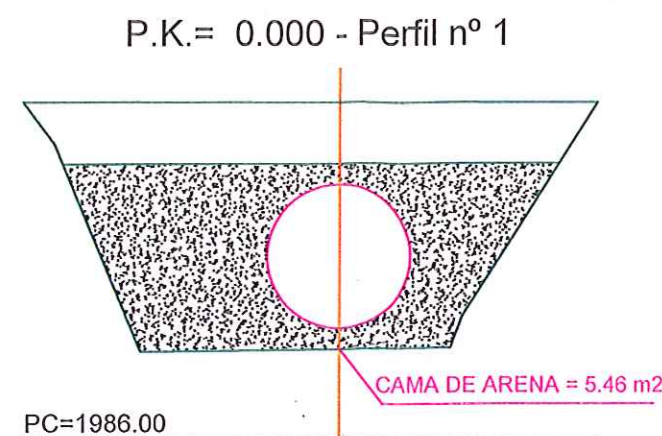

Escala 1/75





## MUNICIPIO DE LOJA



**RESUMEN TOTAL A LA FECHA DEL RUBRO PTAR044**  
**CODOS 45° DIAMETRO 1400mm**

CONSTRUCCIÓN DE LA PLANTA DE TRATAMIENTO DE AGUAS RESIDUALES PARA LA CIUDAD DE LOJA PRIMERA ETAPA  
LICOMHL-CAF-PRU-01-2017

CONTRATISTA:	CONSORCIO AB LOJA
MONTO:	\$ 15.703.942,01
ANTICIPO (30%):	\$ 4.711.182,60

PLANILLA Nro.:

PERIODO:

DEL 01 AL 31 DE AGOSTO DEL 2018

UNIDAD	CANTIDADES			TOTAL A LA FECHA
	CONTRATADA	TOTAL ANTERIOR	ESTE PERIODO	
PRETRATAMIENTO				
DECANTACIÓN PRIMARIA				
FILTROS PERCOLADORES				
DECANTACIÓN SECUNDARIA				
ESPESADO Y DESHIDRATACIÓN DE FANGOS				
DESINFECCIÓN				
SALA DE CONTROL Y OBRAS VARIAS	9,00		4,00	4,00
COLECTOR MARGINAL				
<b>TOTALES</b>	<b>9,00</b>			<b>4,00</b>
		<b>PENDIENTE DE EJECUTAR A LA FECHA</b>		<b>5,00</b>

**Acciona *btd***  
Agua  
**CONSORCIO AB LOJA**

CONSORCIO "LOJA VERDE Y SOSTENTABLE"  
FISCALIZACIÓN PIAR LOJA  
RUC: 1990920172001

*Signature*





# MUNICIPIO DE LOJA

## MEMORIA DE CALCULO - PLANILLA 8

AGOSTO 2018



**acciona**  
Agua

**btd**

CONTRATO: 2017 11 01 005 P04103

CONTRATISTA:

CONSORCIO AB LOJA

OBJETO: "CONSTRUCCION DE LA PLANTA DE TRATAMIENTO DE AGUAS RESIDUALES PARA LA CIUDAD DE LOJA, PRIMERA ETAPA"

MONTO CONTRATO \$ 15.703.942,01

RUBRO	DESCRIPCIÓN	UNIDAD
PTAR044	Codo 45° Ø1.400 mm	ud

*SALA DE CONTROL Y OBRAS VARIAS*

*TUBERÍA DE PRFV EN BY-PASS DE PRETATAMIENTO*

UBICACIÓN	DESCRIPCIÓN	UNIDADES
BY-PASS PRETATAMIENTO	CBP1	1,00
	CBP2	1,00
	CBP3	1,00
	CBP4	1,00
TOTAL		4,00

RESUMEN PLANILLA(ud)	
CANTIDAD TOTAL A LA FECHA	4,00
CANTIDAD TOTAL ANTERIOR	0,00
EJECUTADO PLANILLA 8	4,00
CANTIDAD CONTRATADA	9,00

**acciona btd**  
Agua  
**CONSORCIO AB LOJA**

JERONIMO DARQUEA CRUZ  
CONSORCIO AB LOJA  
CONTRATISTA.

CONSORCIO "LOJA VERDE Y SUSTENTABLE"  
FISCALIZACIÓN PTAR LOJA  
RUC: 19909201720C1

JUAN FERNANDO AGUIRRE  
ING. DE CAMPO  
FISCALIZACIÓN.









MUNICIPIO DE LOJA

RESUMEN TOTAL A LA FECHA DEL RUBRO PTAR056  
EXCAVACIÓN A MANO SIN CLASIFICAR



OBRA: "CONSTRUCCIÓN DE LA PLANTA DE TRATAMIENTO DE AGUAS RESIDUALES PARA LA CIUDAD DE LOJA PRIMERA ETAPA"  
PROCESO: LICOI-ML-CAF-PRU-01-2017

CONTRATISTA: CONSORCIO AB LOJA  
MONTO: \$ 15.703.942,01  
ANTICIPO (30%): \$ 4.711.182,60

PLANILLA Nro.:  
PERIODO:

8  
DEL 01 AL 31 DE AGOSTO DEL 2018

UNIDAD	CANTIDADES		
	CONTRATADA	TOTAL ANTERIOR	ESTE PERIODO
PRETRATAMIENTO			
DECANTACIÓN PRIMARIA			
FILTROS PERCOLADORES			
DECANTACIÓN SECUNDARIA			
ESPESADO Y DESHIDRATACIÓN DE FANGOS			
DESINFECCIÓN			
SALA DE CONTROL Y OBRAS VARIAS	1.966,75		23,68
COLECTOR MARGINAL	368,57		
TOTALES	2.335,32		23,68
		PENDIENTE DE EJECUTAR A LA FECHA	2.311,64

Estos 23,68 m3 se los realizo en pretratamiento pero se lo planilla en sala de control y obras variaias

**Acciona btd**  
Agua  
CONSORCIO AB LOJA

CONSORCIO "LOJA VERDE Y SOSTENIBLE"  
FISCALIZACIÓN PIAR LOJA  
RUC: 19909201720C1



# MUNICIPIO DE LOJA

## MEMORIA DE CALCULO - PLANILLA 8

AGOSTO 2018



acciona  
Agua

btd

CONTRATO: 2017 11 01 005 P04103

CONTRATISTA: CONSORCIO AB LOJA

OBJETO: "CONSTRUCCION DE LA PLANTA DE TRATAMIENTO DE AGUAS RESIDUALES PARA LA CIUDAD DE LOJA, PRIMERA ETAPA"

MONTO CONTRATO \$ 15.703.942,01

RUBRO	DESCRIPCIÓN	UNIDAD
PTAR056	Excavación a mano sin clasificar	m3

### SALA DE CONTROL Y OBRAS VARIAS

PK	AREA (m2)	DISTANCIA (m)	VOLUMEN (m3)
0+0,00	0,63	0	
0+4,44	0,63	4,44	2,80
0+9,04	0,58	4,6	2,78
0+10,00	0,49	0,96	0,51
0+20,00	0,48	10	4,85
0+30,00	0,53	10	5,05
0+40,00	0,5	10	5,15
0+40,52	0,5	0,52	0,26
0+45,12	0,49	4,6	2,28
TOTAL ACUMULADO			23,68

### RESUMEN DEL RUBRO PTAR 056, (m3)

CANTIDAD TOTAL A LA FECHA	23,68
CANTIDAD TOTAL ANTERIOR	0,00
CANTIDAD A PLANILLAR EN ESTE PERIODO	23,68
CANTIDAD CONTRATADA	1966,75

acciona**btd**  
Agua  
CONSORCIO AB LOJA

JERONIMO DARQUEA CRUZ  
CONSORCIO AB LOJA  
CONTRATISTA.

CONSORCIO "LOJA VERDE Y SUSTENTABLE"  
FISCALIZACIÓN PTAR LOJA  
RUC: 1990920172001

JUAN FERNANDO AGUIRRE  
ING. DE CAMPO  
FISCALIZACIÓN.





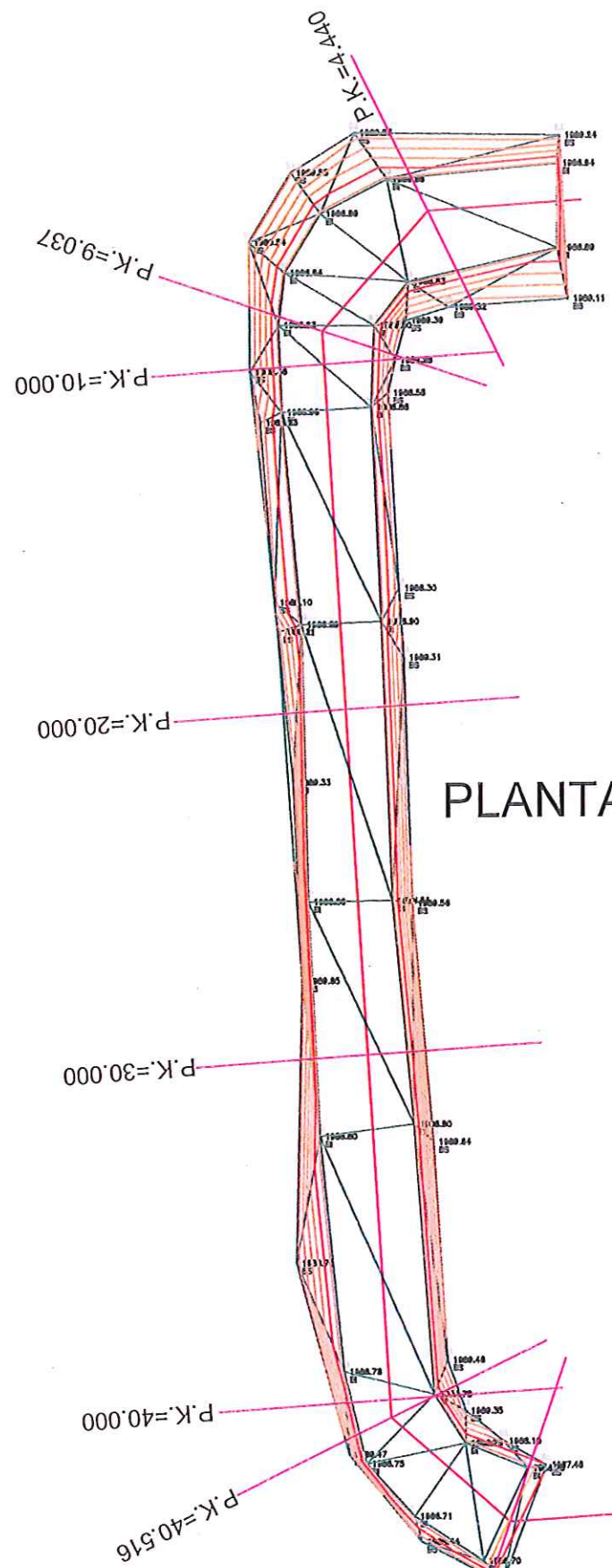

# PLANTA ÚNICA

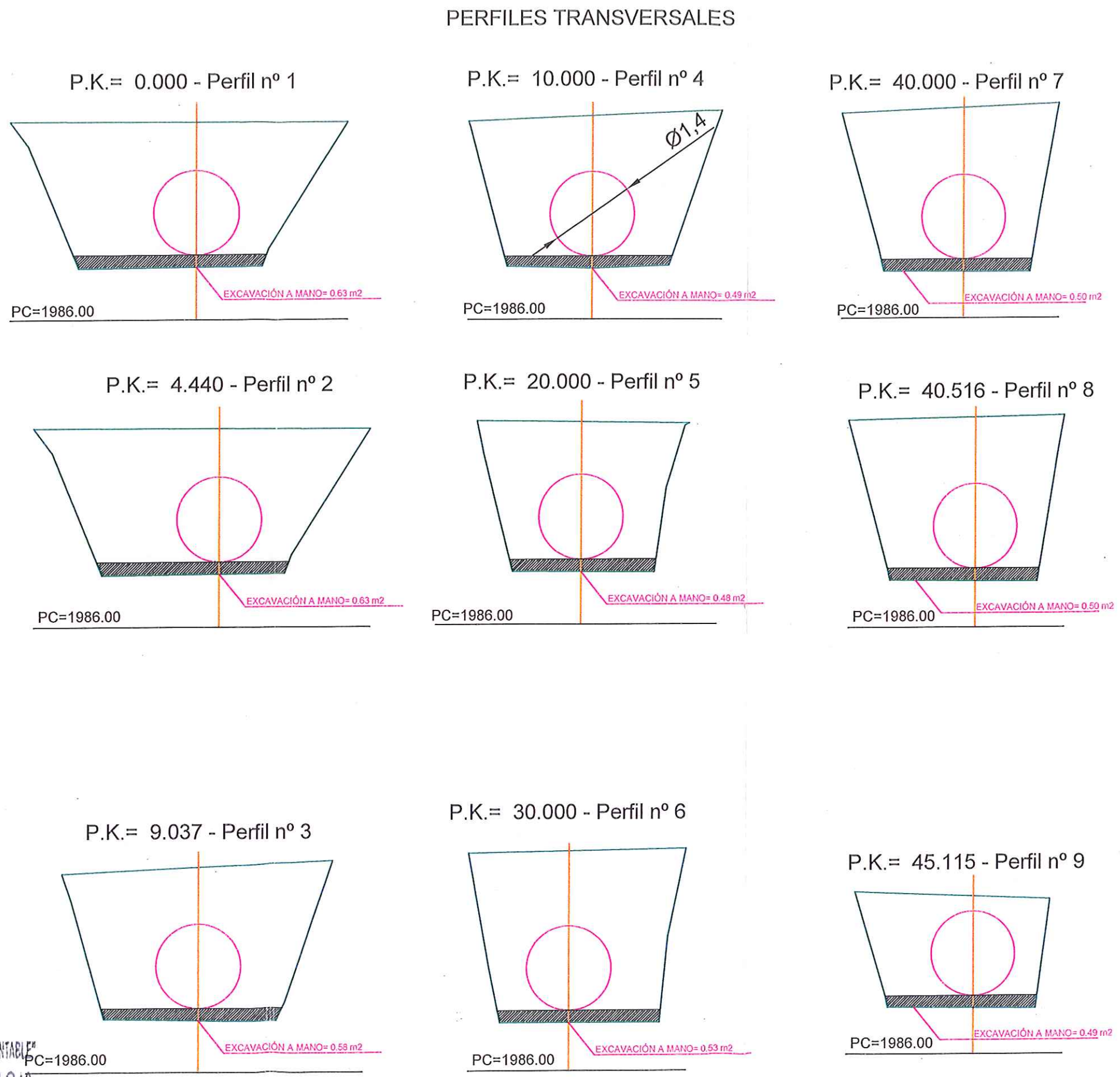

**acciona btd**  
CONSORCIO AB LOJA

CONSORCIO "LOJA VERDE Y SUSTENTABLE"  
FISCALIZACIÓN PTA. LOJA  
RUC: 19909201720C1  
Escala 1/200

Escala 1/75

H				Firmas				Ciudad		Contratista		Diseñado		Proyecto		Formato		Número Proyecto		Rev.		H	
														"CONSTRUCCIÓN DE LA PLANTA DE TRATAMIENTO DE AGUAS RESIDUALES PARA LA CIUDAD DE LOJA, PRIMERA ETAPA"		A3		EC04C1					
				Ing. Manolo Abarca Procurador Común				BANDO DE ENCARGADO DE ADMINISTRACIÓN						Título		Número de Plano							
				Ing. de Campo										PRETRATAMIENTO EXCAVACIÓN A MANO SIN CLASIFICAR		1/1							
				CONSORCIO LOJA VERDE Y SUSTENTABLE										RUBRO		1/1							
				CONSORCIO LOJA VERDE Y SUSTENTABLE										Escala		Fase		Tipo		Área		Secuencia	
				CONSORCIO LOJA VERDE Y SUSTENTABLE										S/E		PTAR055							
				CONSORCIO LOJA VERDE Y SUSTENTABLE																			
				CONSORCIO LOJA VERDE Y SUSTENTABLE																			
				CONSORCIO LOJA VERDE Y SUSTENTABLE																			
				CONSORCIO LOJA VERDE Y SUSTENTABLE																			
				CONSORCIO LOJA VERDE Y SUSTENTABLE																			
				CONSORCIO LOJA VERDE Y SUSTENTABLE																			
				CONSORCIO LOJA VERDE Y SUSTENTABLE																			
				CONSORCIO LOJA VERDE Y SUSTENTABLE																			
				CONSORCIO LOJA VERDE Y SUSTENTABLE																			
				CONSORCIO LOJA VERDE Y SUSTENTABLE																			
				CONSORCIO LOJA VERDE Y SUSTENTABLE																			
				CONSORCIO LOJA VERDE Y SUSTENTABLE																			
				CONSORCIO LOJA VERDE Y SUSTENTABLE																			
				CONSORCIO LOJA VERDE Y SUSTENTABLE																			
				CONSORCIO LOJA VERDE Y SUSTENTABLE																			
				CONSORCIO LOJA VERDE Y SUSTENTABLE																			
				CONSORCIO LOJA VERDE Y SUSTENTABLE																			
				CONSORCIO LOJA VERDE Y SUSTENTABLE																			
				CONSORCIO LOJA VERDE Y SUSTENTABLE																			
				CONSORCIO LOJA VERDE Y SUSTENTABLE																			
				CONSORCIO LOJA VERDE Y SUSTENTABLE																			
				CONSORCIO LOJA VERDE Y SUSTENTABLE																			
				CONSORCIO LOJA VERDE Y SUSTENTABLE																			
				CONSORCIO LOJA VERDE Y SUSTENTABLE																			
				CONSORCIO LOJA VERDE Y SUSTENTABLE																			
				CONSORCIO LOJA VERDE Y SUSTENTABLE																			
				CONSORCIO LOJA VERDE Y SUSTENTABLE																			
				CONSORCIO LOJA VERDE Y SUSTENTABLE																			
				CONSORCIO LOJA VERDE Y SUSTENTABLE																			
				CONSORCIO LOJA VERDE Y SUSTENTABLE																			
				CONSORCIO LOJA VERDE Y SUSTENTABLE																			
				CONSORCIO LOJA VERDE Y SUSTENTABLE																			
				CONSORCIO LOJA VERDE Y SUSTENTABLE																			
				CONSORCIO LOJA VERDE Y SUSTENTABLE																			
				CONSORCIO LOJA VERDE Y SUSTENTABLE																			
				CONSORCIO LOJA VERDE Y SUSTENTABLE																			
				CONSORCIO LOJA VERDE Y SUSTENTABLE																			
				CONSORCIO LOJA VERDE Y SUSTENTABLE																			
				CONSORCIO LOJA VERDE Y SUSTENTABLE																			
				CONSORCIO LOJA VERDE Y SUSTENTABLE																			
				CONSORCIO LOJA VERDE Y SUSTENTABLE																			
				CONSORCIO LOJA VERDE Y SUSTENTABLE																			
				CONSORCIO LOJA VERDE Y SUSTENTABLE																			
				CONSORCIO LOJA VERDE Y SUSTENTABLE																			
				CONSORCIO LOJA VERDE Y SUSTENTABLE																			
				CONSORCIO LOJA VERDE Y SUSTENTABLE																			
				CONSORCIO LOJA VERDE Y SUSTENTABLE																			
				CONSORCIO LOJA VERDE Y SUSTENTABLE																			
				CONSORCIO LOJA VERDE Y SUSTENTABLE																			
				CONSORCIO LOJA VERDE Y SUSTENTABLE																			
				CONSORCIO LOJA VERDE Y SUSTENTABLE																			
				CONSORCIO LOJA VERDE Y SUSTENTABLE																			
				CONSORCIO LOJA VERDE Y SUSTENTABLE																			
				CONSORCIO LOJA VERDE Y SUSTENTABLE																			
				CONSORCIO LOJA VERDE Y SUSTENTABLE																			
				CONSORCIO LOJA VERDE Y SUSTENTABLE																			
				CONSORCIO LOJA VERDE Y SUSTENTABLE																			
				CONSORCIO LOJA VERDE Y SUSTENTABLE																			
				CONSORCIO LOJA VERDE Y SUSTENTABLE																			
				CONSORCIO LOJA VERDE Y SUSTENTABLE																			
				CONSORCIO LOJA VERDE Y SUSTENTABLE																			
				CONSORCIO LOJA VERDE Y SUSTENTABLE																			
				CONSORCIO LOJA VERDE Y SUSTENTABLE																			
				CONSORCIO LOJA VERDE Y SUSTENTABLE																			
				CONSORCIO LOJA VERDE Y SUSTENTABLE																			
				CONSORCIO LOJA VERDE Y SUSTENTABLE																			
				CONSORCIO LOJA VERDE Y SUSTENTABLE																			
				CONSORCIO LOJA VERDE Y SUSTENTABLE																			
				CONSORCIO LOJA VERDE Y SUSTENTABLE																			
				CONSORCIO LOJA VERDE Y SUSTENTABLE																			
				CONSORCIO LOJA VERDE Y SUSTENTABLE																			
				CONSORCIO LOJA VERDE Y SUSTENTABLE																			
				CONSORCIO LOJA VERDE Y SUSTENTABLE																			
				CONSORCIO LOJA VERDE Y SUSTENTABLE																			
				CONSORCIO LOJA VERDE Y SUSTENTABLE																			
				CONSORCIO LOJA VERDE Y SUSTENTABLE																			
				CONSORCIO LOJA VERDE Y SUSTENTABLE																			
				CONSORCIO LOJA VERDE Y SUSTENTABLE																			
				CONSORCIO LOJA VERDE Y SUSTENTABLE																			
				CONSORCIO LOJA VERDE Y SUSTENTABLE																			
				CONSORCIO LOJA VERDE Y SUSTENTABLE																			
				CONSORCIO LOJA VERDE Y SUSTENTABLE																			
				CONSORCIO LOJA VERDE Y SUSTENTABLE																			
				CONSORCIO LOJA VERDE Y SUSTENTABLE																			
				CONSORCIO LOJA VERDE Y SUSTENTABLE																			
				CONSORCIO LOJA VERDE Y SUSTENTABLE																			
				CONSORCIO LOJA VERDE Y SUSTENTABLE																			
				CONSORCIO LOJA VERDE Y SUSTENTABLE																			
				CONSORCIO LOJA VERDE Y SUSTENTABLE																			
				CONSORCIO LOJA VERDE Y SUSTENTABLE																			
				CONSORCIO LOJA VERDE Y SUSTENTABLE																			
				CONSORCIO LOJA VERDE Y SUSTENTABLE																			
				CONSORCIO LOJA VERDE Y SUSTENTABLE																			
				CONSORCIO LOJA VERDE Y SUSTENTABLE																			
				CONSORCIO LOJA VERDE Y SUSTENTABLE																			
				CONSORCIO LOJA VERDE Y SUSTENTABLE																			
				CONSORCIO LOJA VERDE Y SUSTENTABLE																			
				CONSORCIO LOJA VERDE Y SUSTENTABLE																			
				CONSORCIO LOJA VERDE Y SUSTENTABLE																			
				CONSORCIO LOJA VERDE Y SUSTENTABLE																			
				CONSORCIO LOJA VERDE Y SUSTENTABLE																			
				CONSORCIO LOJA VERDE Y SUSTENTABLE																			
				CONSORCIO LOJA VERDE Y SUSTENTABLE																			
				CONSORCIO LOJA VERDE Y SUSTENTABLE																			
				CONSORCIO LOJA VERDE Y SUSTENTABLE																			
				CONSORCIO LOJA VERDE Y SUSTENTABLE																			
				CONSORCIO LOJA VERDE Y SUSTENTABLE																			
				CONSORCIO LOJA VERDE Y SUSTENTABLE																			
				CONSORCIO LOJA VERDE Y SUSTENTABLE																			
				CONSORCIO LOJA VERDE Y SUSTENTABLE																			
				CONSORCIO LOJA VERDE Y SUSTENTABLE																			
				CONSORCIO LOJA VERDE Y SUSTENTABLE																			
				CONSORCIO LOJA VERDE Y SUSTENTABLE																			
				CONSORCIO LOJA VERDE Y SUSTENTABLE																			
				CONSORCIO LOJA VERDE Y SUSTENTABLE																			
				CONSORCIO LOJA VERDE Y SUSTENTABLE																			
				CONSORCIO LOJA VERDE Y SUSTENTABLE																			
				CONSORCIO LOJA VERDE Y SUSTENTABLE																			
				CONSORCIO LOJA VERDE Y SUSTENTABLE																			
				CONSORCIO LOJA VERDE Y SUSTENTABLE																			
				CONSORCIO LOJA VERDE Y SUSTENTABLE																			
				CONSORCIO LOJA VERDE Y SUSTENTABLE																			
				CONSORCIO LOJA VERDE Y SUSTENTABLE																			
				CONSORCIO LOJA VERDE Y SUSTENTABLE																			
				CONSORCIO LOJA VERDE Y SUSTENTABLE																			
				CONSORCIO LOJA VERDE Y SUSTENTABLE																			
				CONSORCIO LOJA VERDE Y SUSTENTABLE																			
				CONSORCIO LOJA VERDE Y SUSTENTABLE																			
				CONSORCIO LOJA VERDE Y SUSTENTABLE																			
				CONSORCIO LOJA VERDE Y SUSTENTABLE																			
				CONSORCIO LOJA VERDE Y SUSTENTABLE																			
				CONSORCIO LOJA VERDE Y SUSTENTABLE																			
				CONSORCIO LOJA VERDE Y SUSTENTABLE																			
				CONSORCIO LOJA VERDE Y SUSTENTABLE										</									





MUNICIPIO DE LOJA



RESUMEN TOTAL A LA FECHA DEL RUBRO PTAR059  
HORMIGON SIMPLE f' c= 280 Kg/cm2, PREMEZCLADO

OBRA: "CONSTRUCCIÓN DE LA PLANTA DE TRATAMIENTO DE AGUAS RESIDUALES PARA LA CIUDAD DE LOJA PRIMERA ETAPA"  
PROCESO: LICOI-ML-CAF-PRU-01-2017

CONTRATISTA: CONSORCIO AB LOJA  
MONTO: \$ 15.703.942,01  
ANTICIPO (30%): \$ 4.711.182,60

PLANILLA Nro.:  
PERIODO:

8  
DEL 01 AL 31 DE AGOSTO DEL 2018

UNIDAD	CANTIDADES		
	CONTRATADA	TOTAL ANTERIOR	ESTE PERIODO
PRETRATAMIENTO			
DECANTACIÓN PRIMARIA			
FILTROS PERCOLADORES			
DECANTACIÓN SECUNDARIA			
ESPESADO Y DESHIDRATACIÓN DE FANGOS			
DESINFECCIÓN			
SALA DE CONTROL Y OBRAS VARIAS	57,31		34,24
COLECTOR MARGINAL			
TOTALES	57,31		34,24
PENDIENTE DE EJECUTAR A LA FECHA			23,07

**Acciona btd**  
Agua  
CONSORCIO AB LOJA

*[Firma]*

*[Firma]*  
CONSORCIO "LOJA VERDE Y SUSTENTABLE"  
FISCALIZACIÓN PTAR LOJA  
RUC: 1990920172001



# MUNICIPIO DE LOJA

## MEMORIA DE CALCULO - PLANILLA 8

28 de agosto de 2018



acciona  
Agua

btd

CONTRATO: 2017 11 01 005 P04103

CONTRATISTA:

CONSORCIO AB LOJA

OBJETO:

"CONSTRUCCION DE LA PLANTA DE TRATAMIENTO DE AGUAS RESIDUALES PARA LA CIUDAD DE LOJA, PRIMERA ETAPA"

MONTO CONTRATO \$ 15.703.942,01

RUBRO	DESCRIPCIÓN	UNIDAD
PTAR059	Hormigón Simple f'c=280kg/cm2, premezclado	m3

### SALA DE CONTROL Y OBRAS VARIAS

HORMIGÓN PREMEZCLADO DE 280KG/cm2 PARA REFUERZO DE CODOS DE 45 EN TUBERÍA PRFV PRETATAMIENTO

DESCRIPCIÓN	LONGITUD(m)	ANCHO(m)	ALTURA(m)	VOLUMEN(m3)
CODO 45CBP1	2,45	2,13	2,00	10,44
DECUENTO TUBO	2,45	$\pi \times R2/2$		-1,88
CODO 45CBP2	2,45	2,13	2,00	10,44
DECUENTO TUBO	2,45	$\pi \times R2/2$		-1,88
CODO 45CBP3	2,45	2,13	2,00	10,44
DECUENTO TUBO	2,45	$\pi \times R2/2$		-1,88
CODO 45CBP4	2,45	2,13	2,00	10,44
DECUENTO TUBO	2,45	$\pi \times R2/2$		-1,88
		Total	34,24	

RESUMEN PLANILLA(m3)	
CANTIDAD TOTAL A LA FECHA	34,24
CANTIDAD TOTAL ANTERIOR	0,00
CANTIDAD PLANILLA 8	34,24
CANTIDAD CONTRATADA	57,31

acciona**btd**  
Agua  
CONSORCIO AB LOJA

JERONIMO DARQUEA CRUZ  
CONSORCIO AB LOJA  
CONTRATISTA.

JUAN FERNANDO AGUIRRE  
ING. DE CAMPO  
FISCALIZACIÓN.

CONSORCIO "LOJA VERDE Y SUSTENTABLE"  
FISCALIZACIÓN PTAR LOJA  
RUC: 1990920172001







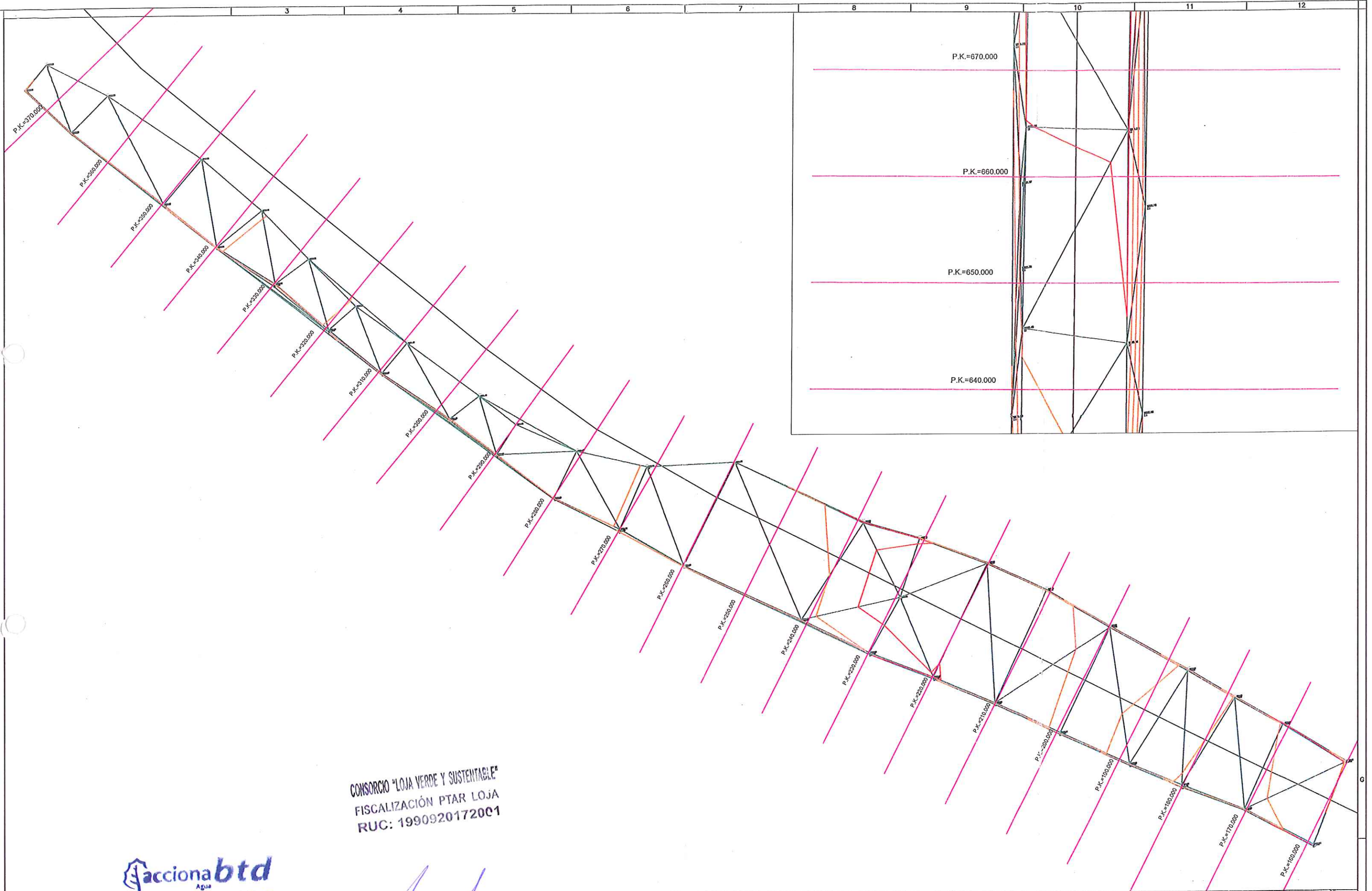

CONSORCIO "LOJA VERDE Y SUSTENTABLE"  
FISCALIZACIÓN PTAR LOJA  
RUC: 1990920172001

**accionabtd**  
Agua  
**CONSORCIO AB LOJA**

No. REVISIÓN D.B. FECHA		CONTRATISTA Jerónimo Darques C. CONSORCIO AB LOJA		Cliente  Municipio de Loja		Contralista  acciona Agua		Diseñado Consercio AB Loja Dibujado Consercio AB Loja Revisado Consercio AB Loja Aprobado Xavier Rodriguez Escala Nombre Fecha		Proyecto "CONSTRUCCIÓN DE LA PLANTA DE TRATAMIENTO DE AGUAS RESIDUALES PARA LA CIUDAD DE LOJA, PRIMERA ETAPA" Título PLANTA VIAL COLECTOR RUBRO PTAR009		Formato A3 Número Proyecto EC04C1 Hoja Número: 1/3		Fase Tipo Área Secuencia	
----------------------------------	--	---	--	---	--	--	--	--	--	--	--	---	--	-----------------------------------	--



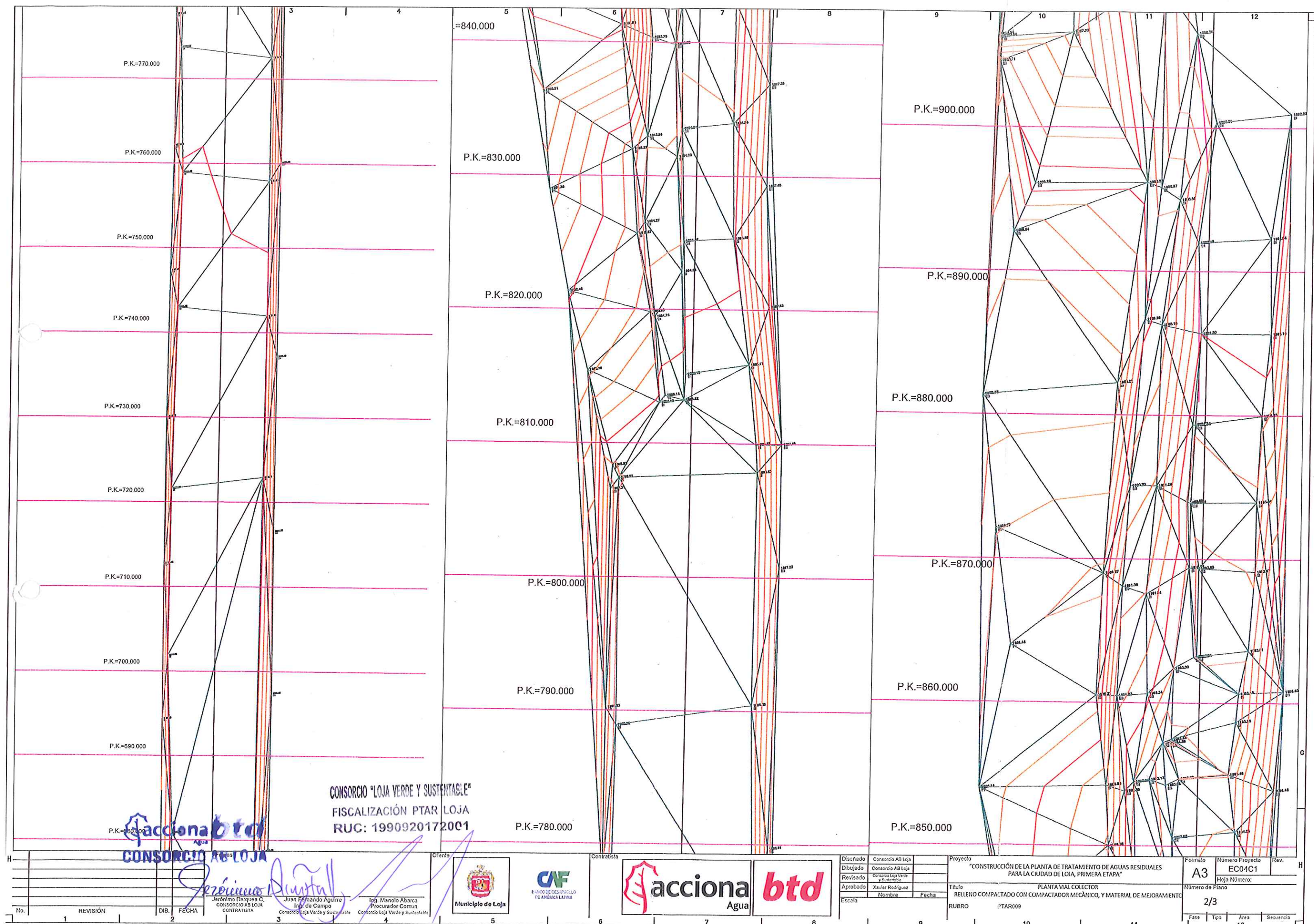



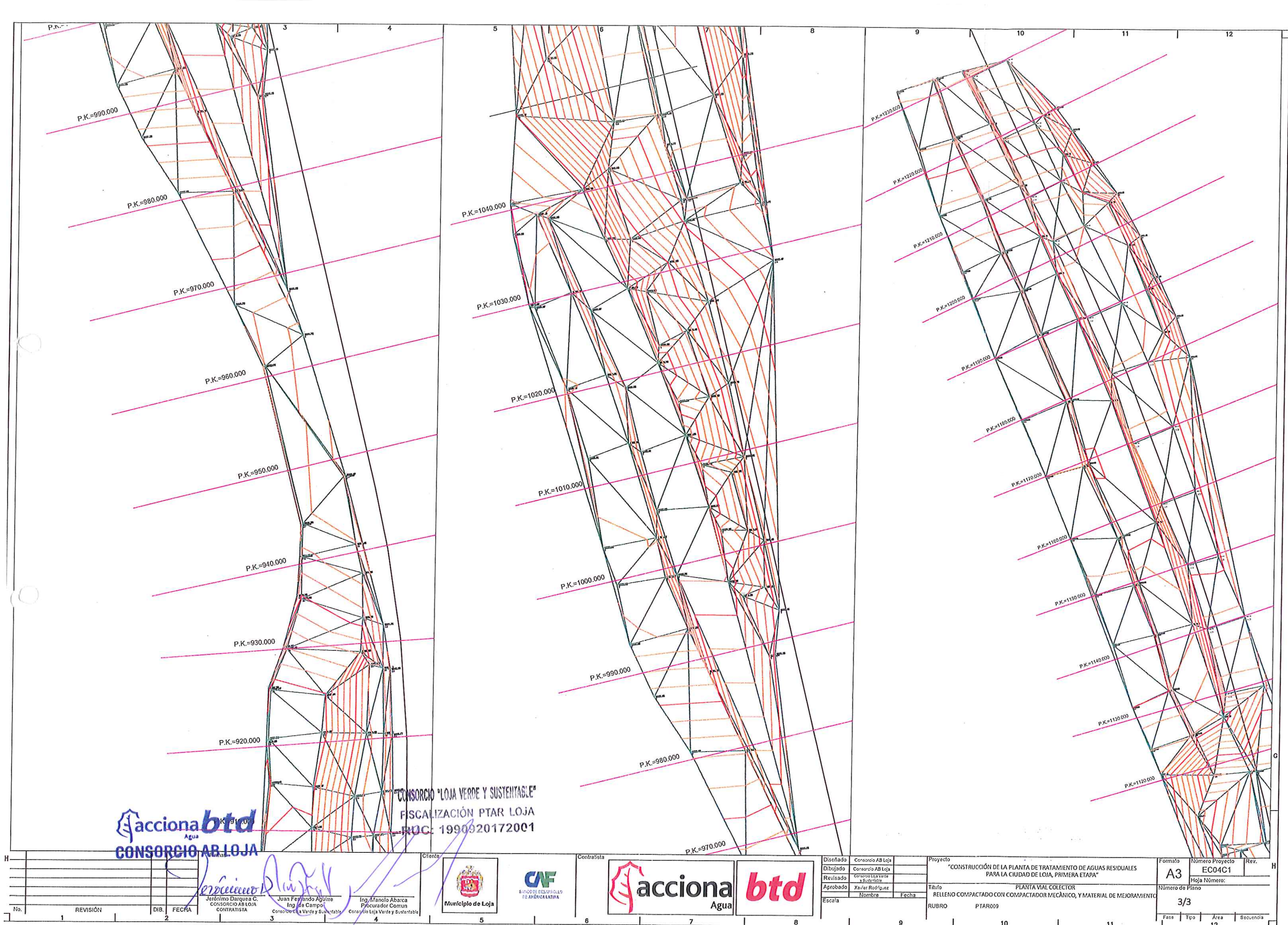

acciona btd  
CONSORCIO AB LOJA

CONSORCIO "LOJA VERDE Y SUSTENTABLE"  
FISCALIZACIÓN PTAR LOJA  
RUC: 1990920172001

Cliente



Contratista



Diseñado

Dibujado

Revisado

Aprobado

Escala

Consejo AS Loja

Consejo AS Loja

Consejo AS Loja

Xavier Rodríguez

Nombre

Fecha

Proyecto

"CONSTRUCCIÓN DE LA PLANTA DE TRATAMIENTO DE AGUAS RESIDUALES PARA LA CIUDAD DE LOJA, PRIMERA ETAPA"

Título

RELLENO COMPACTADO CON COMPACTADOR MECÁNICO, Y MATERIAL DE MEJORAMIENTO

RUBRO

PTAR009

Formato

A3

Número Proyecto

EC04C1

Rev.

Número de Plano

3/3

Fase

Tipo

Área

Secuencia

12



P.K.= 160.000 - Perfil nº 1

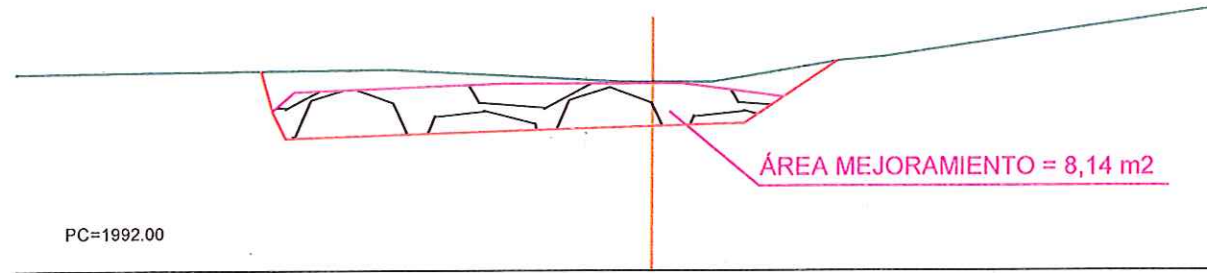

P.K.= 170.000 - Perfil nº 2

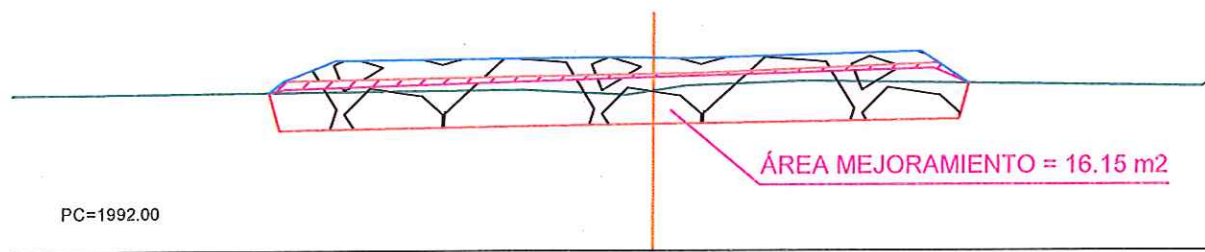

P.K.= 180.000 - Perfil nº 3

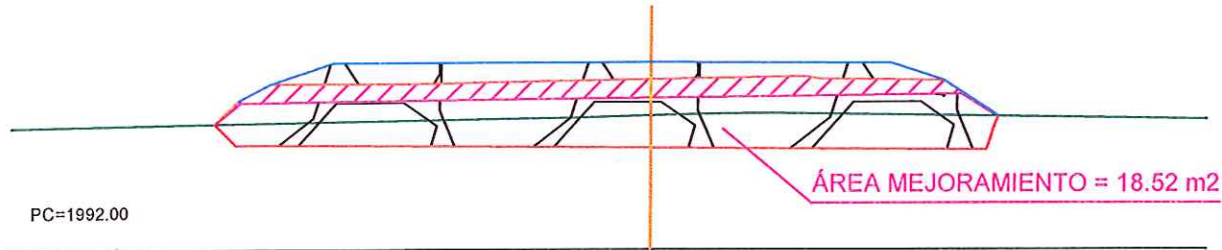

P.K.= 190.000 - Perfil nº 4

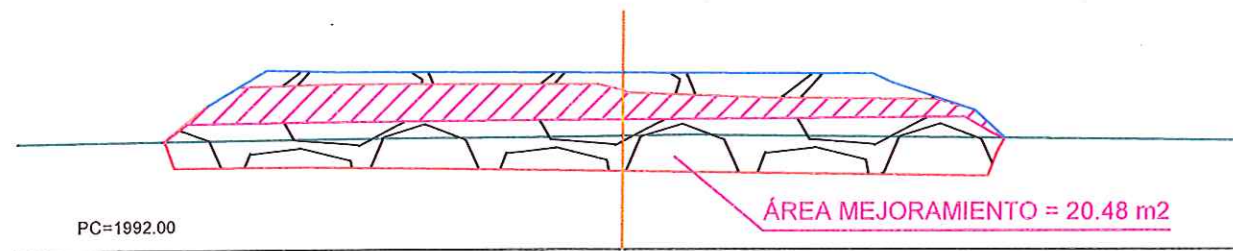

P.K.= 200.000 - Perfil nº 5

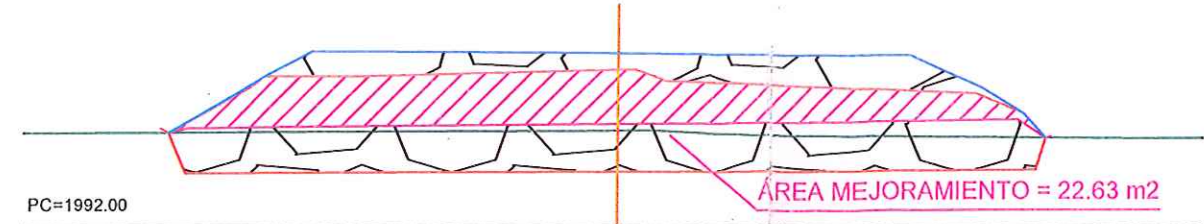

P.K.= 210.000 - Perfil nº 6

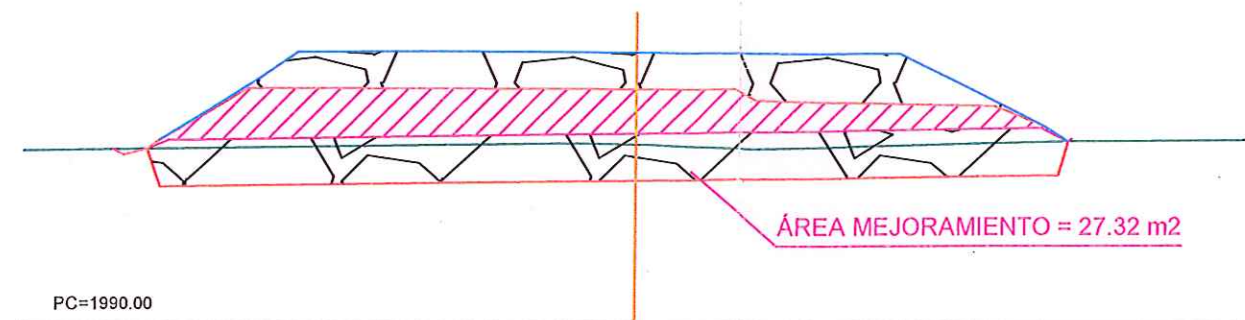

P.K.= 220.000 - Perfil nº 7

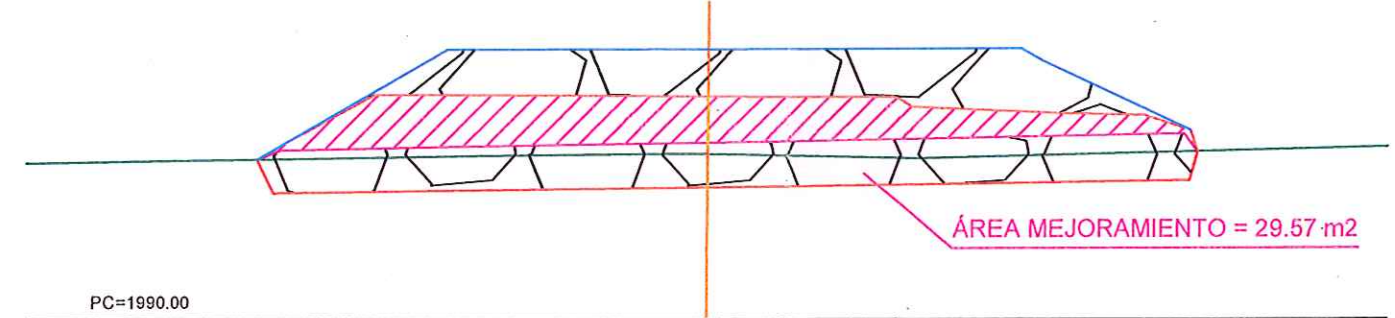

P.K.= 230.000 - Perfil nº 8

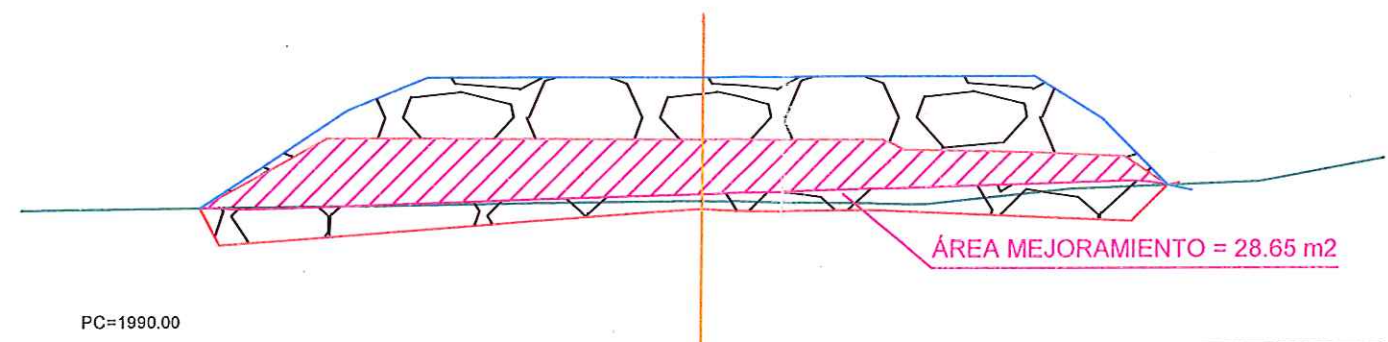

**acciona btd**  
Agua  
CONSORCIO AB LOJA

CONSORCIO "LOJA VERDE Y SUSTENTABLE"  
FISCALIZACIÓN PTAR LOJA  
RUC: 19909201720C1

Firmas  
Jerónimo Darquesa C.  
CONTRATISTA  
Juan Fernando Aguirre  
Ing. de Campo  
Consortio Loja Verde y Sustentable  
Ing. Manolo Abarca  
Procurador Común  
Consortio Loja Verde y Sustentable



Contratista



Diseñado: Consorcio AB Loja  
Dibujado: Consorcio AB Loja  
Revisado: Consorcio Loja Verde y Sustentable  
Aprobado: Xavier Rodríguez  
Nombre: Fecha:  
Escala: 1/150

Proyecto: "CONSTRUCCIÓN DE LA PLANTA DE TRATAMIENTO DE AGUAS RESIDUALES PARA LA CIUDAD DE LOJA, PRIMERA ETAPA"  
Título: PERFILES TRANSVERSALES VIAL COLECTOR  
RUBRO: RELLENO COMPACTADO CON COMPACTADOR MECÁNICO, Y MATERIAL DE MEJORAMIENTO  
PTAR009

Formato: A3  
Número Proyecto: EC04C1  
Hoja Número: 1/12  
Fase: Tipo: Área: Secuencia:



P.K.= 240.000 - Perfil nº 9

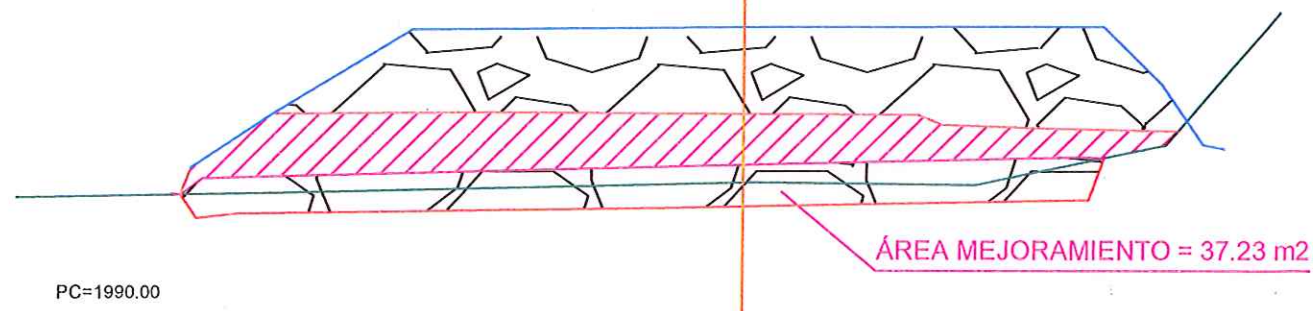

P.K.= 280.000 - Perfil nº 13

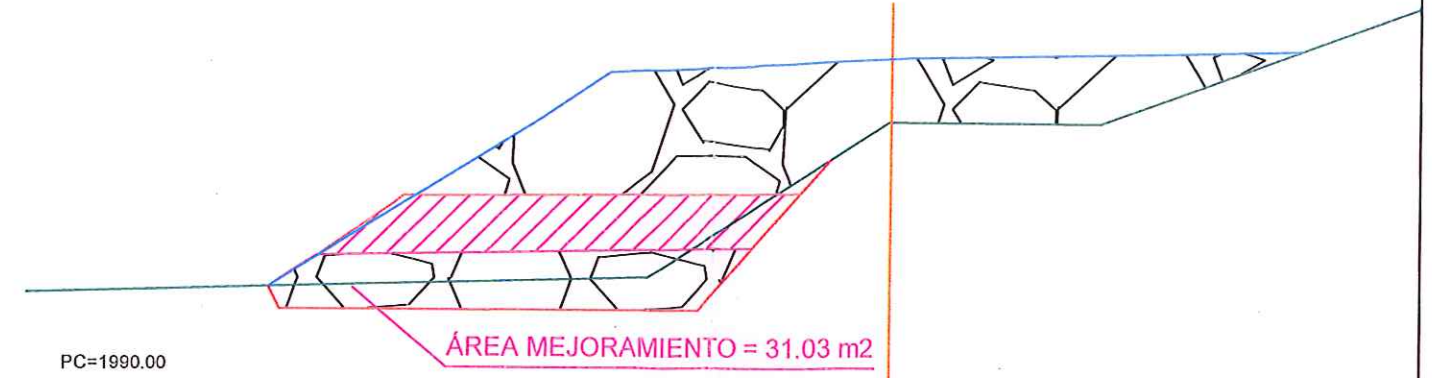

P.K.= 250.000 - Perfil nº 10

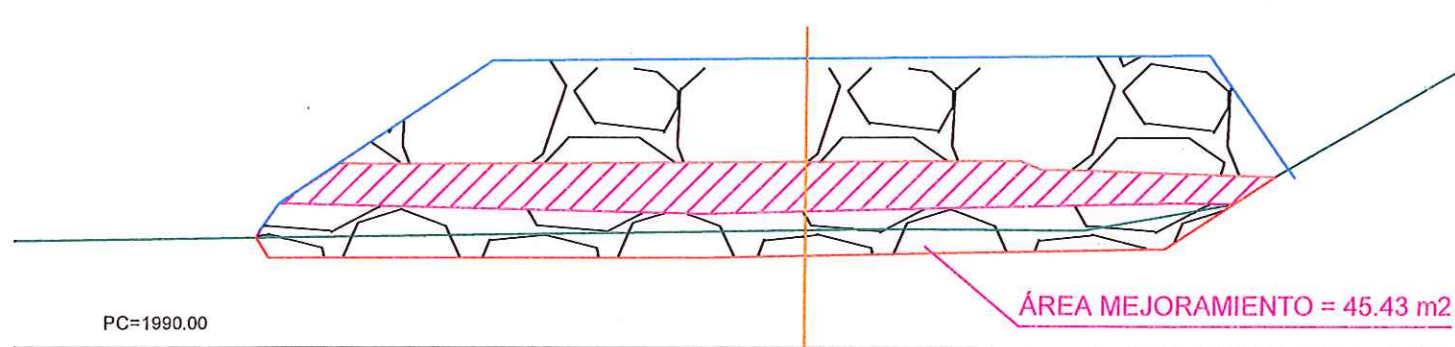

P.K.= 290.000 - Perfil nº 14

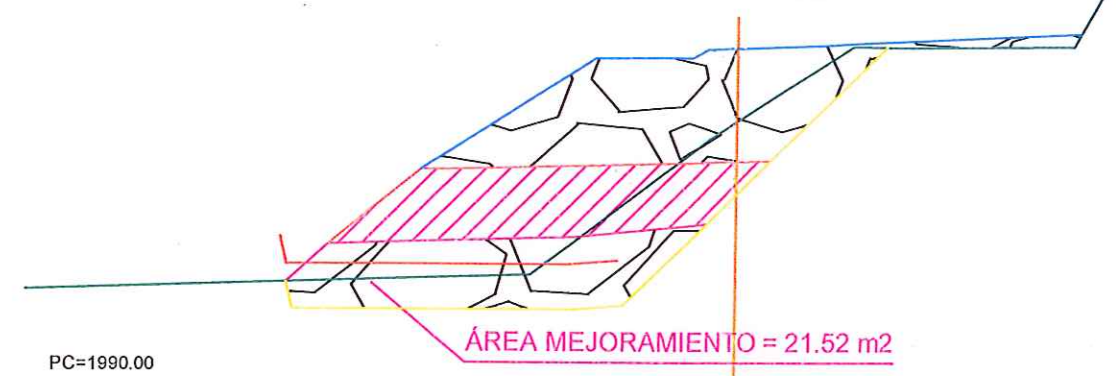

P.K.= 260.000 - Perfil nº 11

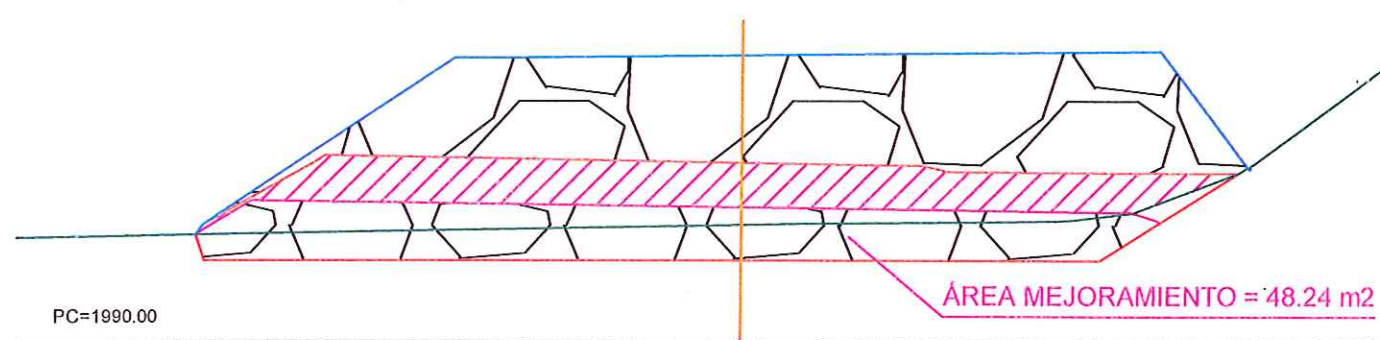

P.K.= 300.000 - Perfil nº 15

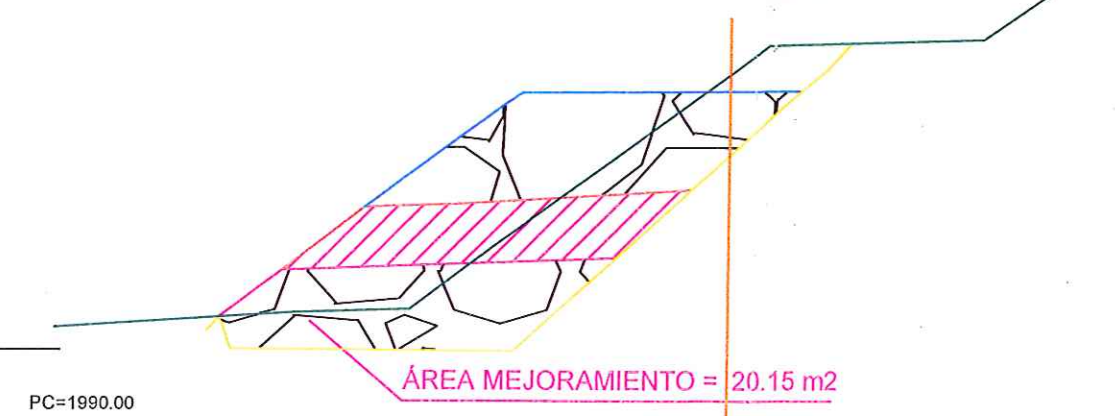

P.K.= 270.000 - Perfil nº 12

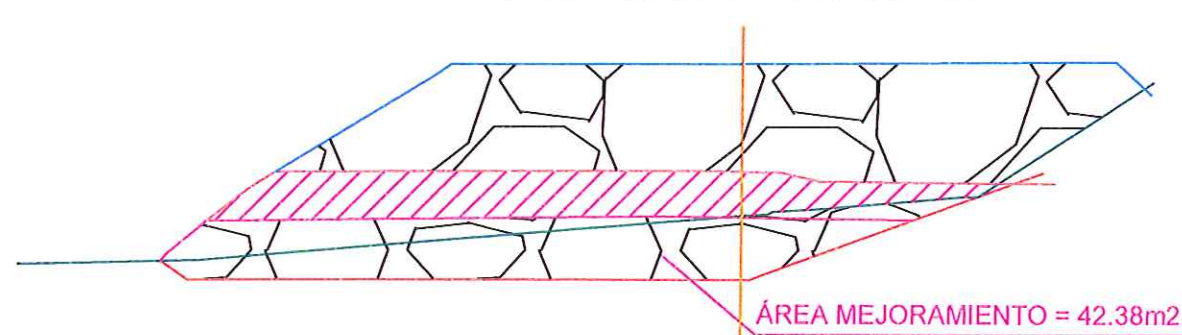

P.K.= 310.000 - Perfil nº 16

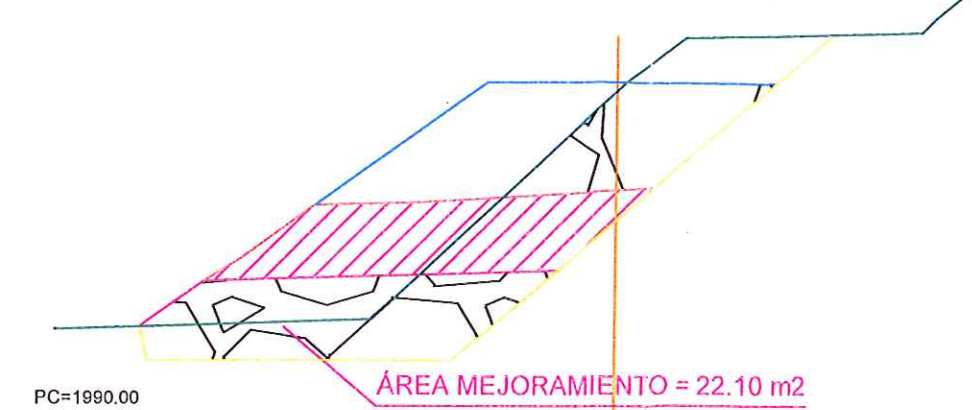

PC=1988.00  
**acciona btd**  
**CONSORCIO AB LOJA**

CONSORCIO "LOJA VERDE Y SUSTENTABLE"  
 FISCALIZACIÓN PTAR LOJA  
 RUC/1990920172001



Diseñado	Consortio AB Loja
Dibujado	Consortio AB Loja
Revisado	Consortio AB Loja
Aprobado	Xavier Rodríguez
Escala	1/150

Proyecto	"CONSTRUCCIÓN DE LA PLANTA DE TRATAMIENTO DE AGUAS RESIDUALES PARA LA CIUDAD DE LOJA, PRIMERA ETAPA"		
Título	PERFILES TRANSVERSALES VIAL COLECTOR		
RUBRO	RELLENO COMPACTADO CON COMPACTADOR MECÁNICO, Y MATERIAL DE MEJORAMIENTO		
PTAR009			

Formato	Número Proyecto	Rev.
A3	EC04C1	
Hoja Número:		
2/12		
Fase	Tipo	Secuencia
		12



P.K.= 320.000 - Perfil nº 17

PC=1989.00

ÁREA MEJORAMIENTO = 22.44 m<sup>2</sup>

P.K.= 330.000 - Perfil nº 18

PC=1988.00

ÁREA MEJORAMIENTO = 27.00 m<sup>2</sup>

P.K.= 340.000 - Perfil nº 19

PC=1988.00

ÁREA MEJORAMIENTO = 37.72 m<sup>2</sup>

P.K.= 350.000 - Perfil nº 20

PC=1988.00

ÁREA MEJORAMIENTO = 37.59 m<sup>2</sup>

P.K.= 360.000 - Perfil nº 21

PC=1988.00

ÁREA MEJORAMIENTO = 33.73 m<sup>2</sup>

P.K.= 370.000 - Perfil nº 22

PC=1988.00

ÁREA MEJORAMIENTO = 21.97 m<sup>2</sup>

**acciona btd**  
Agua  
CONSORCIO AB LOJA

CONSORCIO "LOJA VERDE Y SUSTENTABLE"  
FISCALIZACIÓN PTAR LOJA  
RUC: 19909201720C1

Firmas

Jerónimo Darquesa C.  
CONTRATISTA  
Juan Fernando Aguirre  
Ing. de Campo  
Consortio Loja Verde y Sustentable

Cliente



Contratista



Diseñado  
Dibujado  
Revisado  
Aprobado  
Escala  
1/125

Consortio AB Loja  
Consortio AB Loja  
Consortio Loja Verde y Sustentable  
Xavier Rodríguez  
Nombre  
Fecha

Proyecto  
"CONSTRUCCIÓN DE LA PLANTA DE TRATAMIENTO DE AGUAS RESIDUALES PARA LA CIUDAD DE LOJA, PRIMERA ETAPA"  
Título  
PERFILES TRANSVERSALES VIAL COLECTOR  
RUBRO  
RELLENO COMPACTADO CON COMPACTADOR MECÁNICO, Y MATERIAL DE MEJORAMIENTO  
PTAR009

Formato  
A3  
Número Proyecto  
EC04C1  
Rev.  
Hoja Número:  
3/12  
Fase  
Tipo  
Área  
Secuencia



P.K.= 640.000 - Perfil nº 23



P.K.= 670.000 - Perfil nº 26

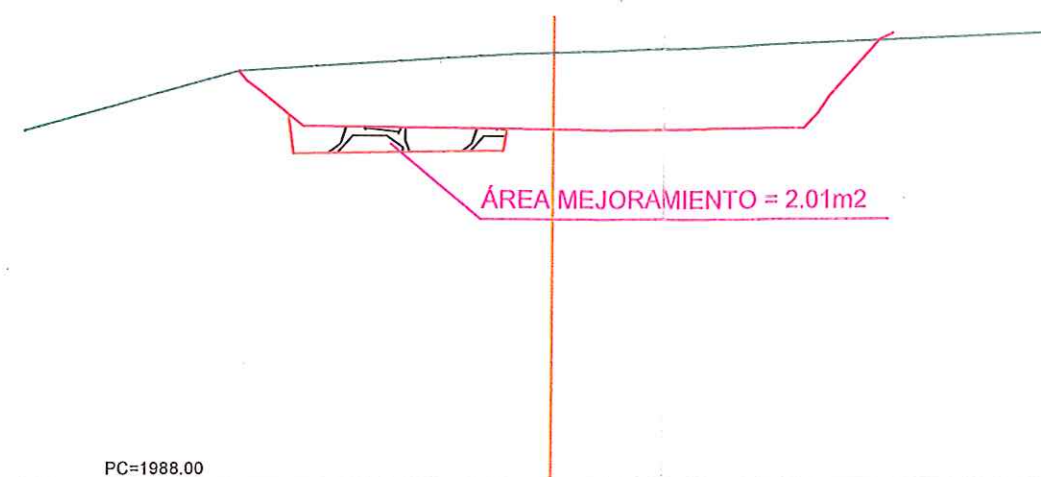

P.K.= 650.000 - Perfil nº 24

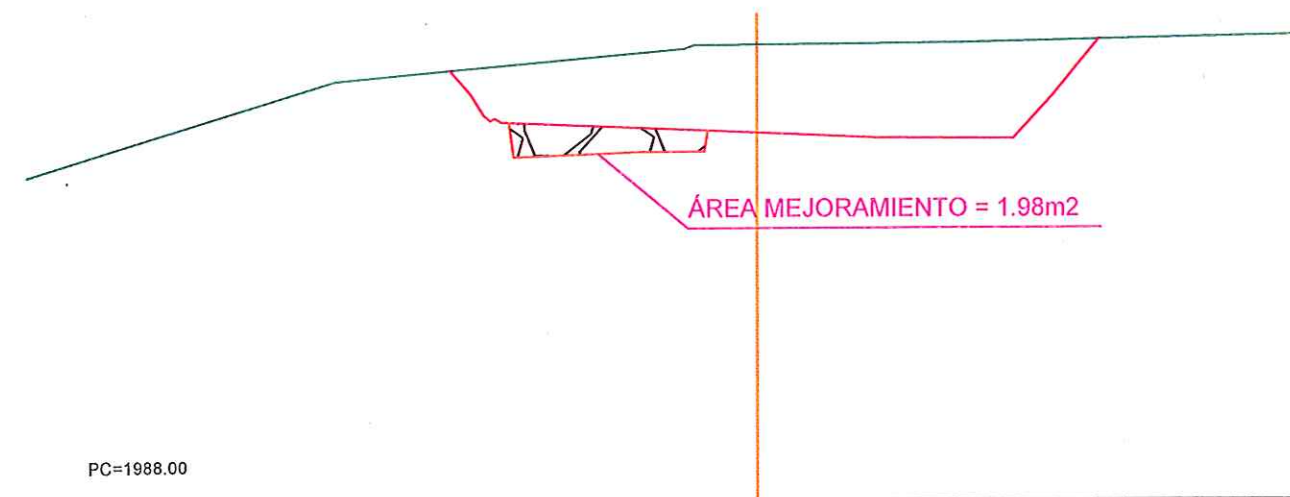

P.K.= 680.000 - Perfil nº 27



P.K.= 660.000 - Perfil nº 25

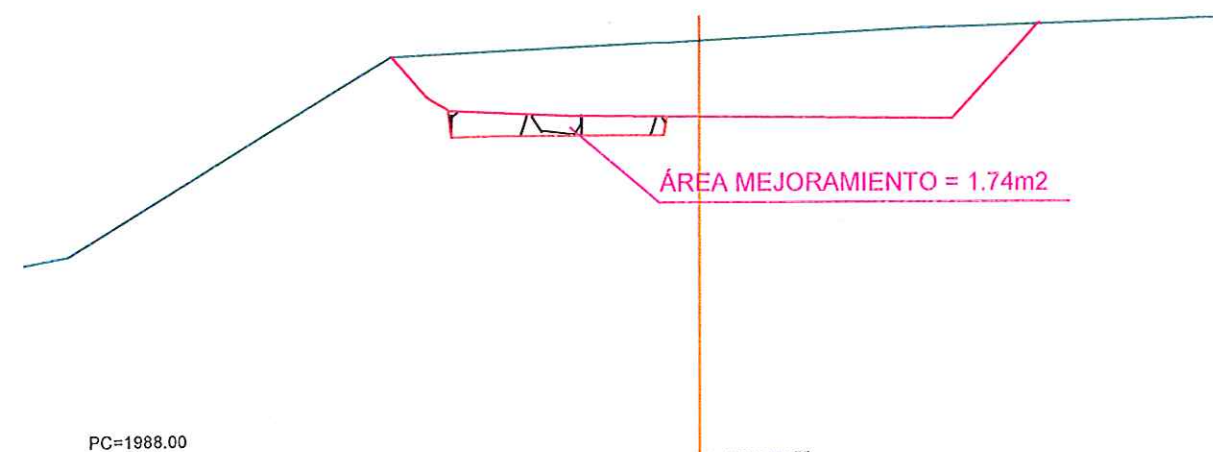

P.K.= 690.000 - Perfil nº 28

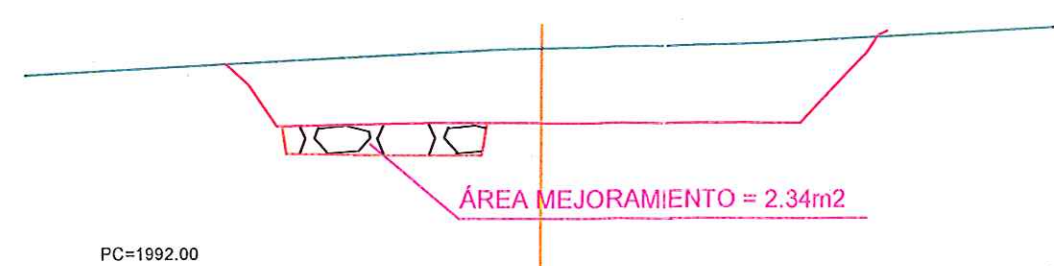

**acciona btd**  
Agua  
**CONSORCIO AB LOJA**

CONSORCIO "LOJA VERDE Y SUSTENTABLE"  
FISCALIZACIÓN PTAR LOJA  
RUC: 19900201720C1

No.	REVISIÓN	DIB.	FECHA
1			
2			
3			
4			



Contratista



Diseñado	Consortio AB Loja
Dibujado	Consortio AB Loja
Revisado	Consortio AB Loja
Aprobado	Xavier Rodríguez
Escala	1/125

Proyecto	"CONSTRUCCIÓN DE LA PLANTA DE TRATAMIENTO DE AGUAS RESIDUALES PARA LA CIUDAD DE LOJA, PRIMERA ETAPA"
Título	PERFILES TRANSVERSALES VIAL COLECTOR
RUBRO	RELLENO COMPACTADO CON COMPACTADOR MECÁNICO, Y MATERIAL DE MEJORAMIENTO

Formato	Número Proyecto	Rev.
A3	EC04C1	
	Hoja Número:	
Número de Plano		
4/12		
Fase	Tipo	Área
Secuencia		



P.K.= 700.000 - Perfil nº 29

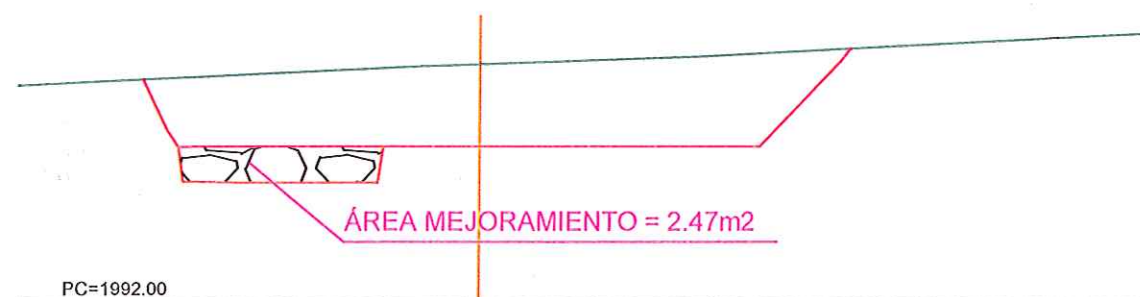

P.K.= 730.000 - Perfil nº 32

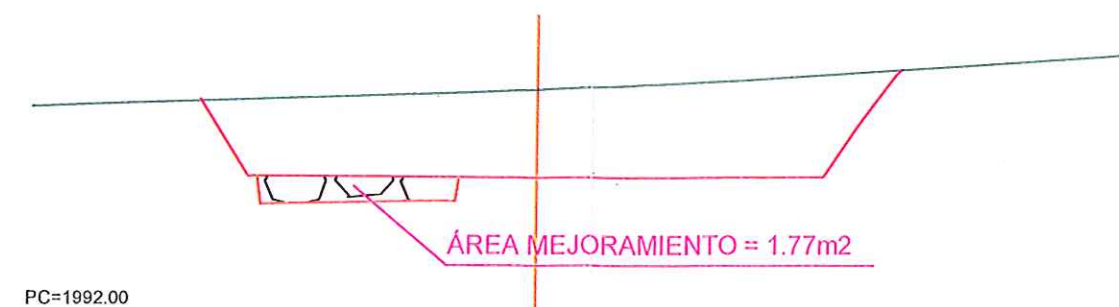

P.K.= 710.000 - Perfil nº 30



P.K.= 740.000 - Perfil nº 33



P.K.= 720.000 - Perfil nº 31

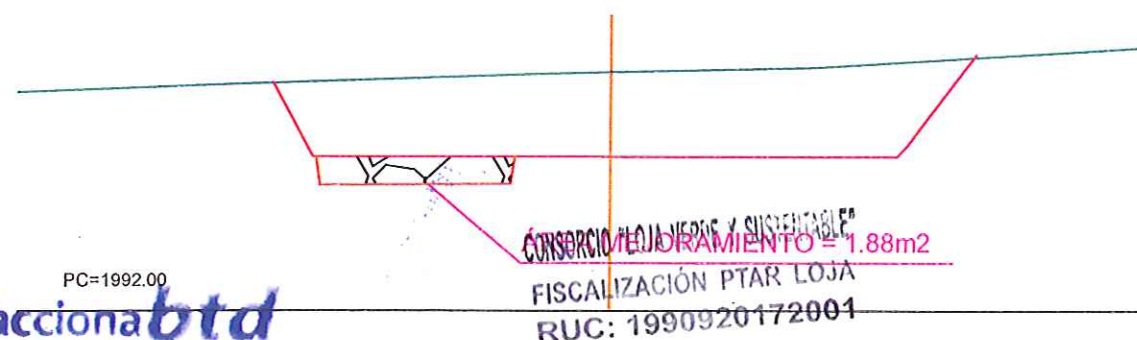

P.K.= 750.000 - Perfil nº 34

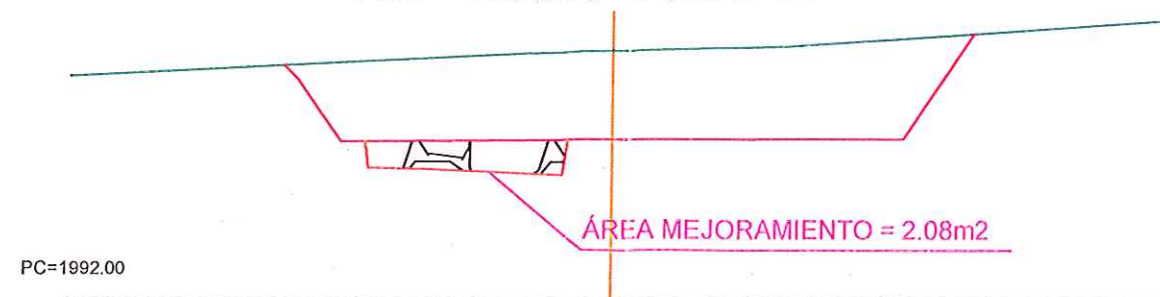

**acciona btd**  
Agua  
CONSORCIO AB LOJA

Jerónimo Darquea C.  
CONSORCIO AB LOJA  
CONTRATISTA

Juan Fernando Aguirre  
Ing. de Campo  
CONSORCIO LOJA VERDE Y SUSTENTABLE

Ing. Manolo Abarca  
Procurador Común  
CONSORCIO LOJA VERDE Y SUSTENTABLE

Ciente  
  
Municipio de Loja

**CAF**  
Banco de Desarrollo  
de América Latina

Contratista

**acciona btd**  
Agua

Diseñado  
Dibujado  
Revisado  
Aprobado  
Escala  
1/125

Consortio AB Loja  
Consortio AB Loja  
Consortio Loja Verde y Sustentable  
Xavier Rodríguez  
Nombre  
Fecha

Proyecto  
"CONSTRUCCIÓN DE LA PLANTA DE TRATAMIENTO DE AGUAS RESIDUALES PARA LA CIUDAD DE LOJA, PRIMERA ETAPA"  
Título  
PERFILES TRANSVERSALES VIAL COLECTOR  
RELLENO COMPACTADO CON COMPACTADOR MECÁNICO, Y MATERIAL DE MEJORAMIENTO  
RUBRO  
PTAR009

Formato  
A3  
Número Proyecto  
EC04C1  
Rev.  
Hoja Número:  
5/12  
Fase  
Tipo  
Área  
Secuencia

P.K.= 760.000 - Perfil n° 35



P.K.= 790.000 - Perfil n° 38

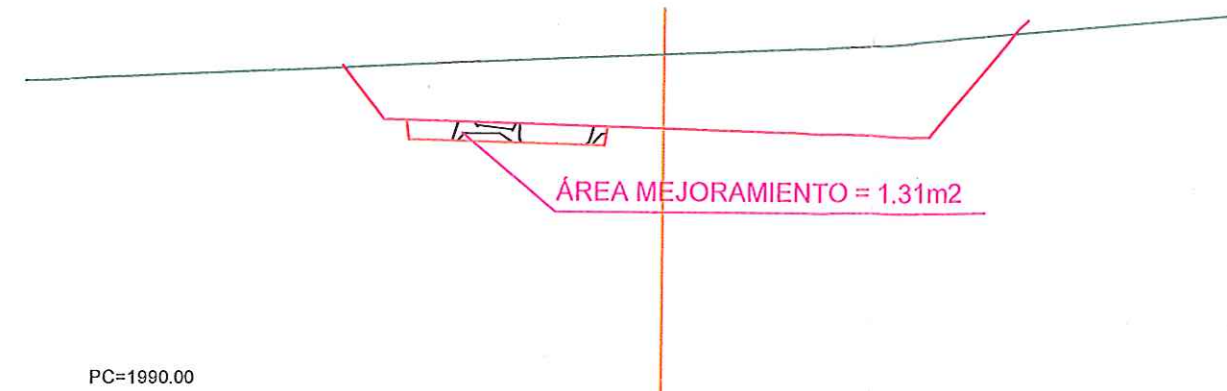

P.K.= 770.000 - Perfil n° 36

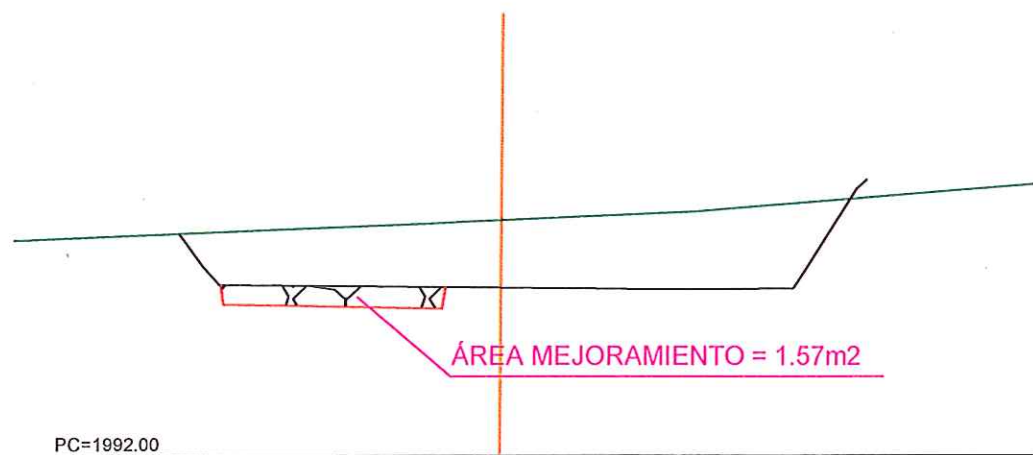

P.K.= 800.000 - Perfil n° 39

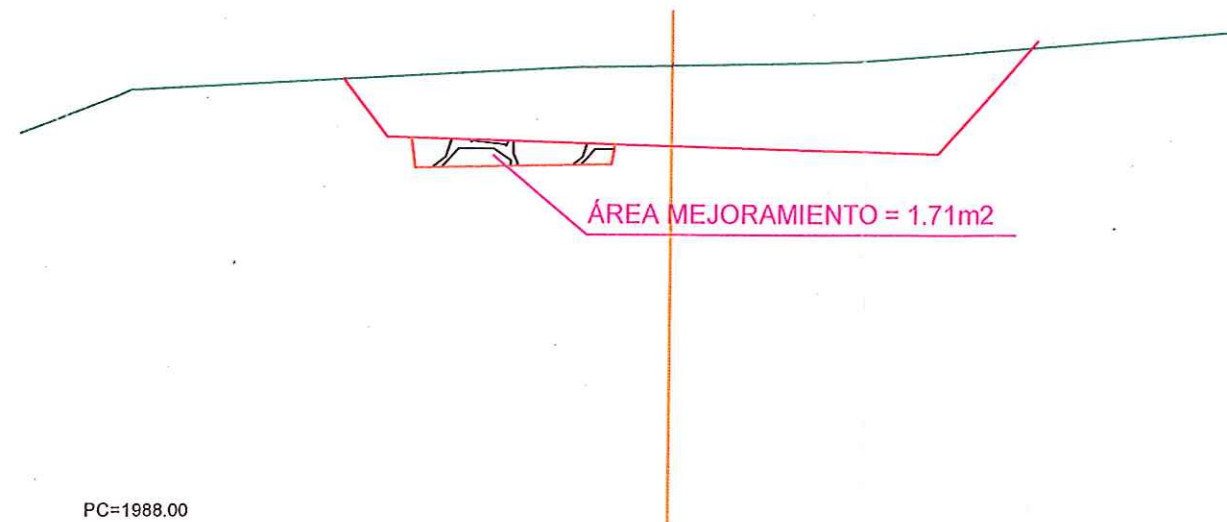

P.K.= 780.000 - Perfil n° 37



P.K.= 820.000 - Perfil n° 40

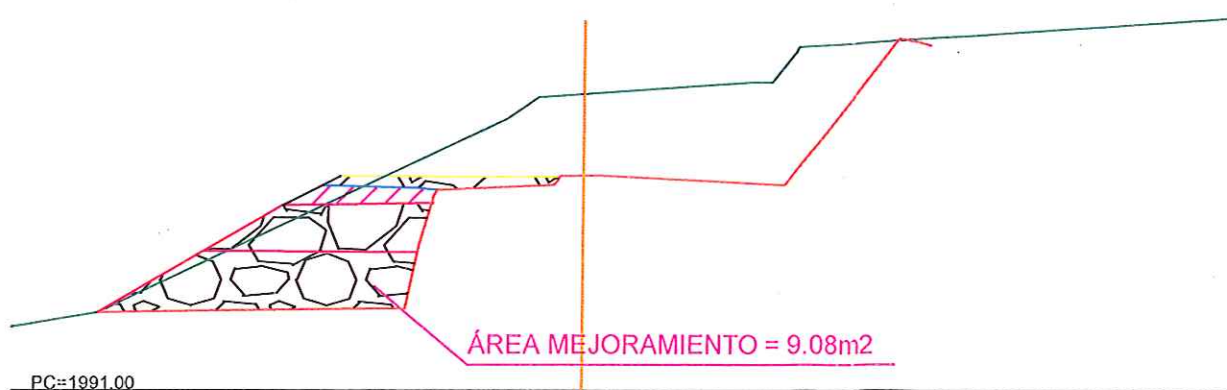

**acciona btd**  
Agua  
**CONSORCIO AB LOJA**

CONSORCIO "LOJA VERDE Y SUSTENTABLE"  
FISCALIZACIÓN PTAR LOJA  
RUC: 1990920172001

Cliente



Contratista



Diseñado	Consortio AB Loja
Dibujado	Consortio AB Loja
Revisado	Consortio AB Loja
Aprobado	Xavier Rodríguez
Escala	1/125

Proyecto	"CONSTRUCCIÓN DE LA PLANTA DE TRATAMIENTO DE AGUAS RESIDUALES PARA LA CIUDAD DE LOJA, PRIMERA ETAPA"
Título	PERFILES TRANSVERSALES VIAL COLECTOR
RUBRO	RELLENO COMPACTADO CON COMPACTADOR MECÁNICO, Y MATERIAL DE MEJORAMIENTO
PTAR	PTAR009

Formato	Número Proyecto	Rev.
A3	EC04C1	
Hoja Número:		
Número de Plano		
6/12		

No.	REVISIÓN	DIB.	FECHA
1			
2			
3			
4			



P.K.= 830.000 - Perfil nº 41

ÁREA MEJORAMIENTO = 16.79m<sup>2</sup>

PC=1986.00

P.K.= 840.000 - Perfil nº 42

ÁREA MEJORAMIENTO = 19.47m<sup>2</sup>

PC=1986.00

P.K.= 850.000 - Perfil nº 43

ÁREA MEJORAMIENTO = 21.32m<sup>2</sup>

PC=1986.00

P.K.= 860.000 - Perfil nº 44

ÁREA MEJORAMIENTO = 19.16m<sup>2</sup>

PC=1986.00

P.K.= 870.000 - Perfil nº 45

ÁREA MEJORAMIENTO = 21.04m<sup>2</sup>

PC=1986.00

P.K.= 880.000 - Perfil nº 46

ÁREA MEJORAMIENTO = 32.31m<sup>2</sup>

PC=1986.00

**accionabtd**  
CONSORCIO AB LOJA

CONSORCIO "LOJA VERDE Y SUSTENTABLE"  
FISCALIZACIÓN PTAR LOJA  
RUC: 1990920172004



Contratista

**acciona**  
Agua

**btd**

Diseñado: Consorcio AS Loja  
Dibujado: Consorcio AS Loja  
Revisado: Consorcio AS Loja  
Aprobado: Xavier Rodríguez  
Escala: 1/200

Proyecto: "CONSTRUCCIÓN DE LA PLANTA DE TRATAMIENTO DE AGUAS RESIDUALES PARA LA CIUDAD DE LOJA, PRIMERA ETAPA"  
Título: PERFILES TRANSVERSALES VIAL COLECTOR  
RUBRO: RELLENO COMPACTADO CON COMPACTADOR MECÁNICO, Y MATERIAL DE MEJORAMIENTO  
PTAR009

Formato: A3  
Número Proyecto: EC04C1  
Hoja Número: 7/12  
Fase: Tipo: Área: Secuencia:

No.	REVISIÓN	D.B.	FECHA
1			
2			
3			
4			
5			
6			
7			
8			
9			
10			
11			
12			



P.K.= 890.000 - Perfil nº 47

ÁREA MEJORAMIENTO = 28.91m<sup>2</sup>

PC=1984.00

P.K.= 900.000 - Perfil nº 48

ÁREA MEJORAMIENTO = 26.48m<sup>2</sup>

PC=1984.00

P.K.= 910.000 - Perfil nº 49

ÁREA MEJORAMIENTO = 25.08 m<sup>2</sup>

PC=1986.00

P.K.= 920.000 - Perfil nº 50

ÁREA MEJORAMIENTO = 31.74 m<sup>2</sup>

PC=1984.00

P.K.= 930.000 - Perfil nº 51

ÁREA MEJORAMIENTO = 14.56 m<sup>2</sup>

PC=1986.00

**acciona btd**  
Agua  
**CONSORCIO AB LOJA**

CONSORCIO "LOJA VERDE Y SUSTENTABLE"  
FISCALIZACIÓN PTAR LOJA  
RUC: 1990920172001

Cliente



Contratista



Diseñado	Consortio AB Loja
Dibujado	Consortio AB Loja
Revisado	Consortio AB Loja
Aprobado	Xavier Rodríguez
Escala	1/200

Proyecto	"CONSTRUCCIÓN DE LA PLANTA DE TRATAMIENTO DE AGUAS RESIDUALES PARA LA CIUDAD DE LOJA, PRIMERA ETAPA"
Título	PERFILES TRANSVERSALES VIAL COLECTOR
RUBRO	RELLENO COMPACTADO CON COMPACTADOR MECÁNICO, Y MATERIAL DE MEJORAMIENTO
PTAR009	

Formato	Número Proyecto	Rev.
A3	EC04C1	
Número de Plano	Hoja Número:	
8/12		
Fase	Tipo	Área
		Secuencia



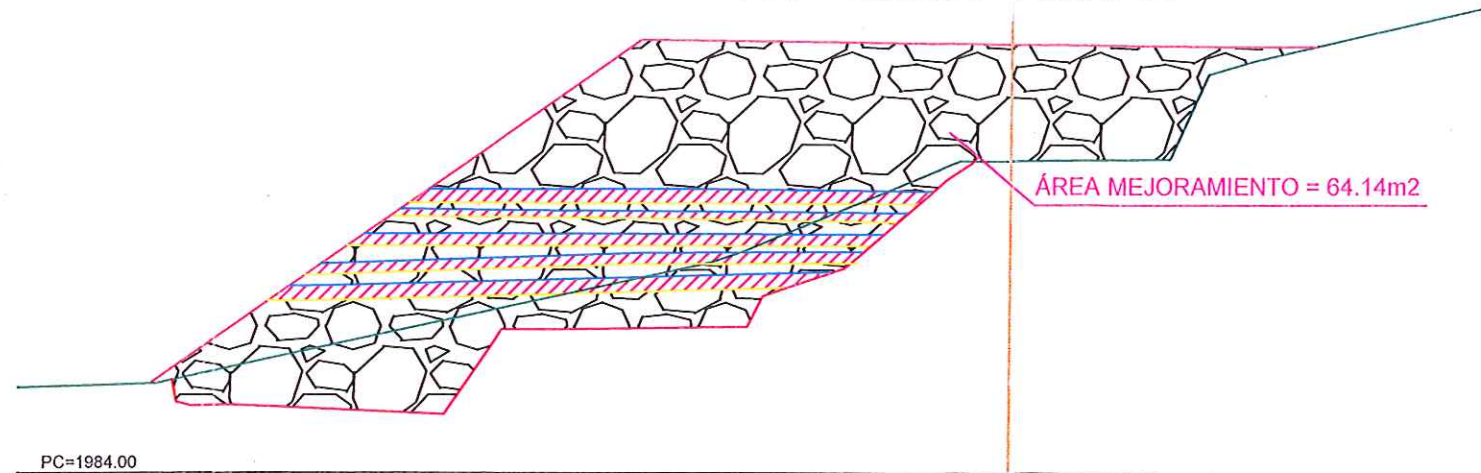
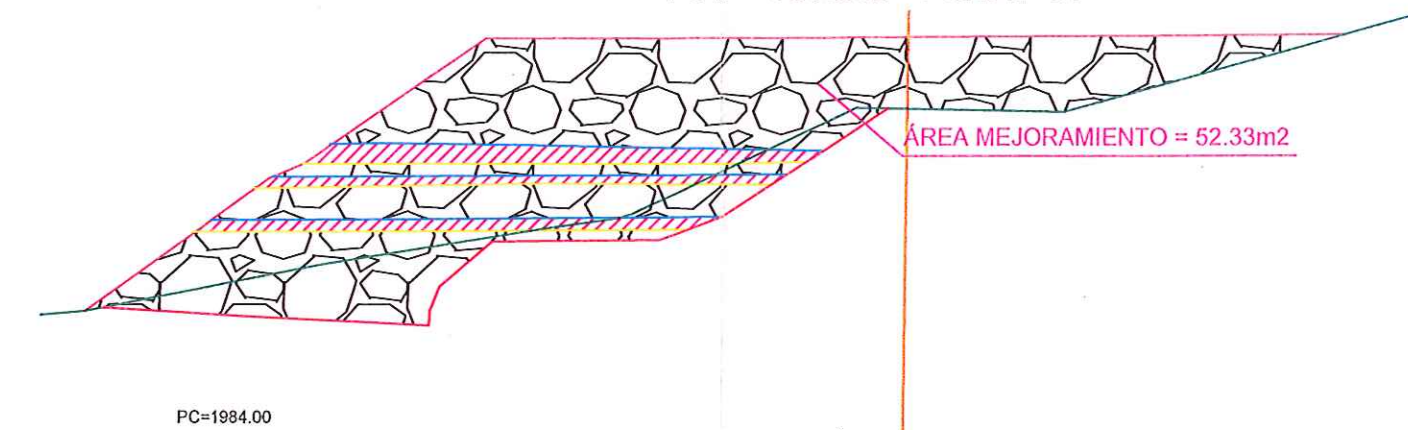
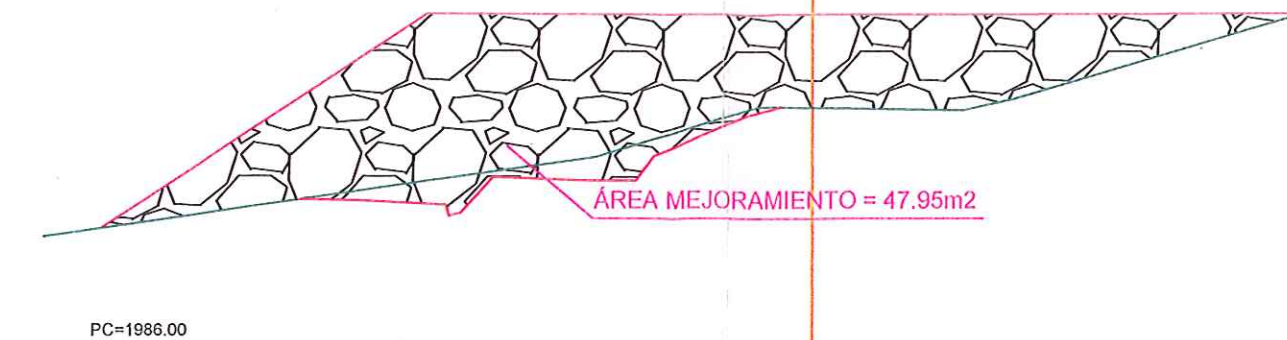
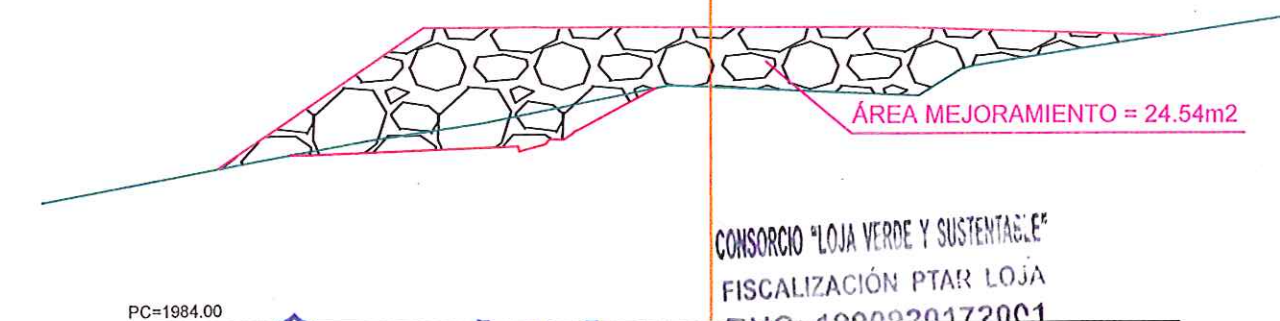
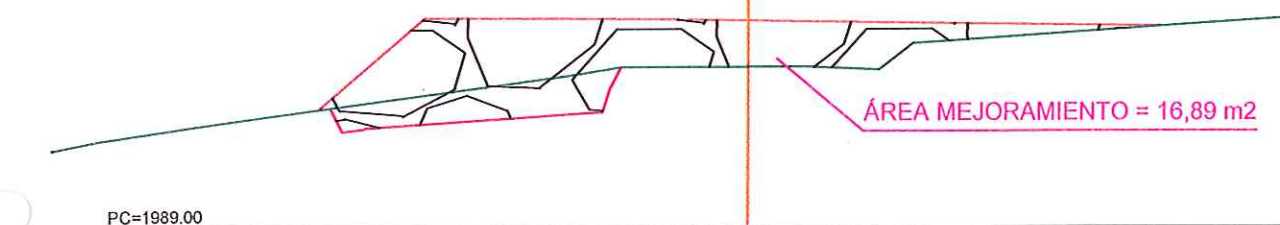
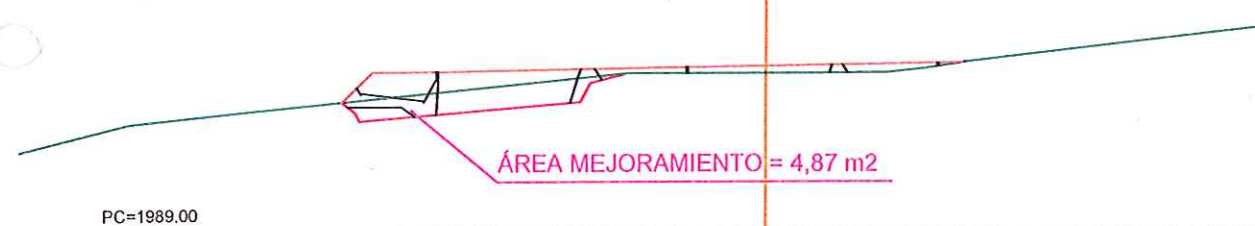
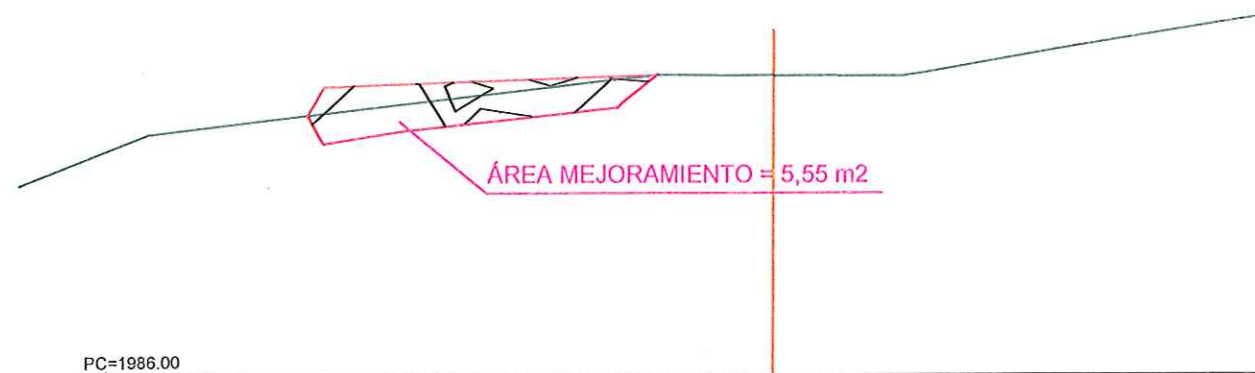

 **Acciona** *btd*  
Agua  
**CONSORCIO AB LOJA**

Jerónimo Darquea C.  
CONSORCIO AB LOJA  
CONTRATISTA

Juan Fernando Agu  
Ing. de Campo

Ing. Manolo  
Procurador

marca	Mun
mun	
contable	



Contratista
-------------



**acciona**  
Agua

**btd**

Diseñado	Consorcio AB Loja
Dibujado	Consorcio AB Loja
Revisado	Consorcio Loja Verde y Sustentable
Aprobado	Xavier Rodríguez
	Nombre
Escala	1/200

o	Consorcio AB Loja
o	Consorcio AB Loja
o	Consorcio Loja Verde y Sustentable
o	Xavier Rodriguez
	Nombre

1/200

	Fecha

Proy
Título
REL
RUB

LENO COM  
RO

INSTRUCCIÓN  
P.  
IMPACTADO  
PTAR

PERFILES  
CON COM  
009

TRANSVER  
IMPACTADO

TRATAMIE  
LOJA, PRIM  
SALES VIA  
R MECANI

COLECTIVO, YMA

GUAS RES  
PA™

---

OR  
TERIAL DE

MEJORAM

	For
MENTO	NO

A3

Numero F	ECO
Hoja Núm	
Piano	
2	

Proyecto	04C1
Objeto:	

Rev.  
\_\_\_\_\_  
  
Comments  
\_\_\_\_\_

H	



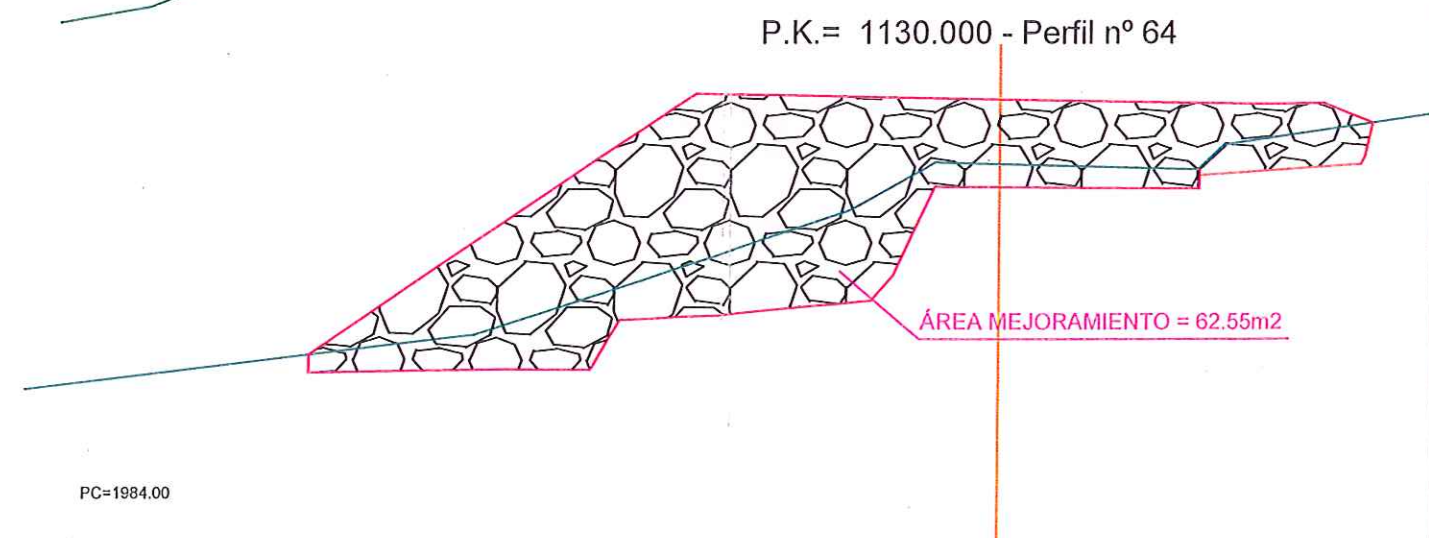
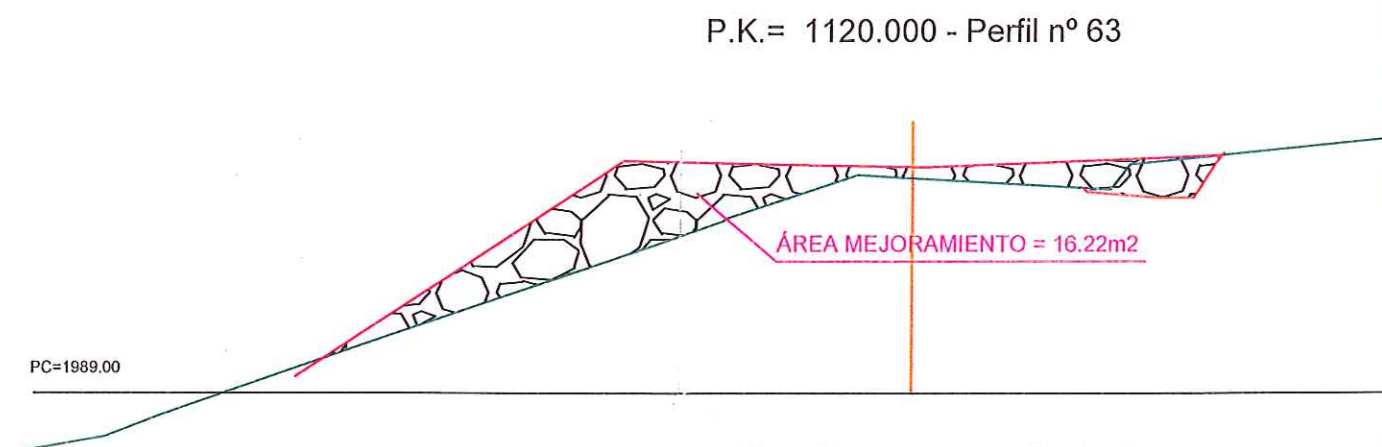
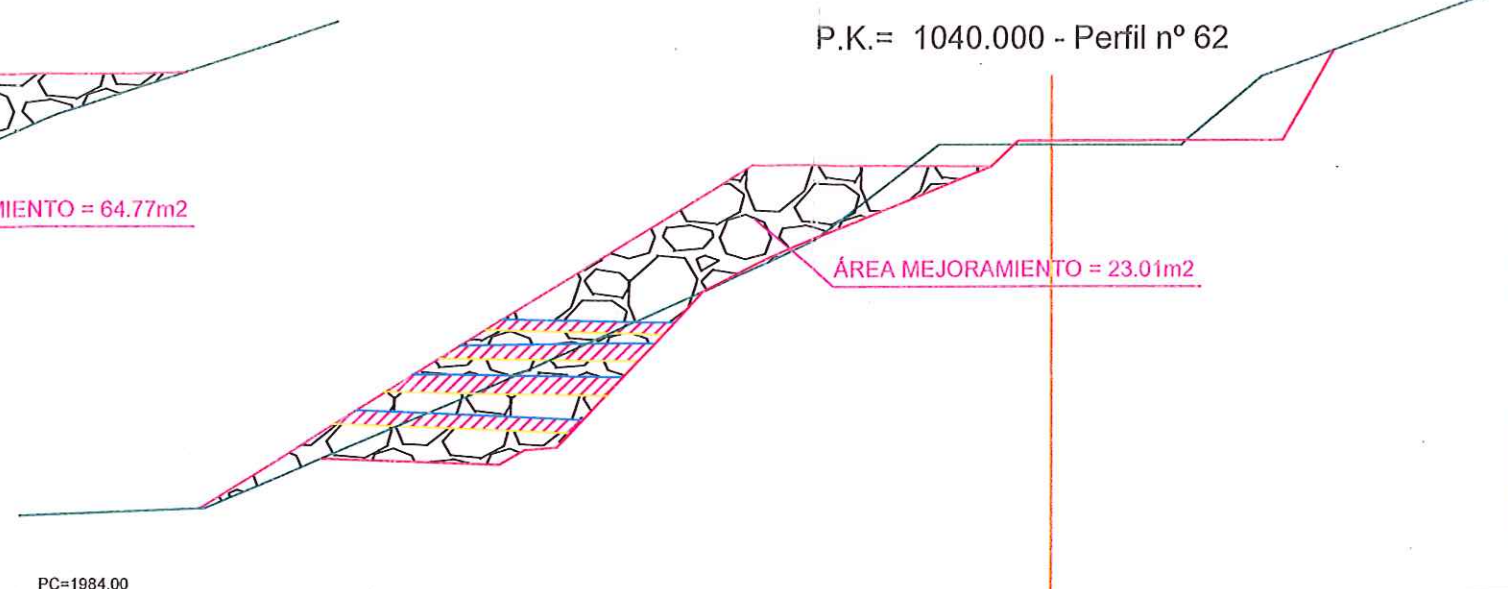

<div style="display: flex; justify-content: space-between;"> <div style="width: 30%;"> <p><b>CONSORCIO AB LOJA</b></p> <p><i>Procurador Común</i></p> <p>José Antonio Daruasa C. CONTRATISTA</p> <p>Juan Fernando Aguirre CONSORCIO AB LOJA VERDE Y SUSTENTABLE</p> <p>Ing. Marcelo Abarco CONSORCIO AB LOJA VERDE Y SUSTENTABLE</p> </div> <div style="width: 20%;"> <p>Cliente</p>  <p>Municipio de Loja</p> </div> <div style="width: 20%;"> <p>Contratista</p>  <p>acciona Agua</p>  <p>btd</p> </div> <div style="width: 20%;"> <p>Diseñado</p> <p>CONSORCIO AB LOJA</p> <p>Dibujado</p> <p>CONSORCIO AB LOJA</p> <p>Revisado</p> <p>CONSORCIO LOJA VERDE Y SUSTENTABLE</p> <p>Aprobado</p> <p>Xavier Rodriguez</p> <p>Escala</p> <p>1/200</p> </div> <div style="width: 30%;"> <p>Proyecto</p> <p>"CONSTRUCCIÓN DE LA PLANTA DE TRATAMIENTO DE AGUAS RESIDUALES PARA LA CIUDAD DE LOJA, PRIMERA ETAPA"</p> <p>Título</p> <p>PERFILES TRANSVERSALES VIAL COLECTOR</p> <p>RUBRO</p> <p>PTAR009</p> </div> <div style="width: 10%;"> <p>Formato</p> <p>A3</p> <p>Número Proyecto</p> <p>EC04C1</p> <p>Rev.</p> <p></p> </div> </div>																																																															
<p>Hoja Número:</p> <p>Número de Plano</p> <p>10/12</p>																																																															
<table border="1" style="width: 100%; border-collapse: collapse;"> <thead> <tr> <th>No.</th> <th>REVISIÓN</th> <th>DIB.</th> <th>FECHA</th> </tr> </thead> <tbody> <tr> <td>1</td> <td></td> <td></td> <td></td> </tr> <tr> <td>2</td> <td></td> <td></td> <td></td> </tr> <tr> <td>3</td> <td></td> <td></td> <td></td> </tr> <tr> <td>4</td> <td></td> <td></td> <td></td> </tr> <tr> <td>5</td> <td></td> <td></td> <td></td> </tr> <tr> <td>6</td> <td></td> <td></td> <td></td> </tr> <tr> <td>7</td> <td></td> <td></td> <td></td> </tr> <tr> <td>8</td> <td></td> <td></td> <td></td> </tr> <tr> <td>9</td> <td></td> <td></td> <td></td> </tr> <tr> <td>10</td> <td></td> <td></td> <td></td> </tr> <tr> <td>11</td> <td></td> <td></td> <td></td> </tr> <tr> <td>12</td> <td></td> <td></td> <td></td> </tr> </tbody> </table>												No.	REVISIÓN	DIB.	FECHA	1				2				3				4				5				6				7				8				9				10				11				12			
No.	REVISIÓN	DIB.	FECHA																																																												
1																																																															
2																																																															
3																																																															
4																																																															
5																																																															
6																																																															
7																																																															
8																																																															
9																																																															
10																																																															
11																																																															
12																																																															



P.K.= 1140.000 - Perfil n° 65

ÁREA MEJORAMIENTO = 80.40m<sup>2</sup>

PC=1984.00

P.K.= 1170.000 - Perfil n° 68

ÁREA MEJORAMIENTO = 87.29m<sup>2</sup>

PC=1986.00

P.K.= 1150.000 - Perfil n° 66

ÁREA MEJORAMIENTO = 86.44m<sup>2</sup>

PC=1984.00

P.K.= 1180.000 - Perfil n° 69

ÁREA MEJORAMIENTO = 92.25m<sup>2</sup>

PC=1986.00

P.K.= 1160.000 - Perfil n° 67

ÁREA MEJORAMIENTO = 91.47m<sup>2</sup>

PC=1984.00

P.K.= 1190.000 - Perfil n° 70

ÁREA MEJORAMIENTO = 87.36m<sup>2</sup>

PC=1984.00

**acciona btd**  
Agua  
**CONSORCIO AB LOJA**

CONSORCIO "LOJA VERDE Y SUSTENTABLE"  
FISCALIZACIÓN PTAR LOJA  
RUC: 1990220177

Firmas

*[Firma]*  
Gerónimo Darquea C.  
CONTRATISTA

*[Firma]*  
Juan Fernando Aguirre  
Ing. de Campo  
CONSORCIO LOJA VERDE Y SUSTENTABLE

*[Firma]*  
Ing. Mayro Abarca  
Procurador Común  
CONSORCIO LOJA VERDE Y SUSTENTABLE

*[Firma]*  
Municipio de Loja

*[Logo]*  
BANCO DE DESARROLLO  
DE AMÉRICA LATINA

Contratista

**acciona btd**  
Agua

**btd**

Diseñado	Consortio AB Loja
Dibujado	Consortio AB Loja
Revisado	Consortio Loja Verde y Sustentable
Aprobado	Xavier Rodríguez
Escala	Nombre Fecha
	1/200

Proyecto	"CONSTRUCCIÓN DE LA PLANTA DE TRATAMIENTO DE AGUAS RESIDUALES PARA LA CIUDAD DE LOJA, PRIMERA ETAPA"
Título	PERFILES TRANSVERSALES VIAL COLECTOR
RUBRO	RELLENO COMPACTADO CON COMPACTADOR MECÁNICO, Y MATERIAL DE MEJORAMIENTO PTAR009

Formato	Número Proyecto	Rev.
A3	EC04C1	
Hoja Número:		
11/12		
Fase	Tipo	Área
		Sequencia



P.K.= 1200.000 - Perfil n° 71

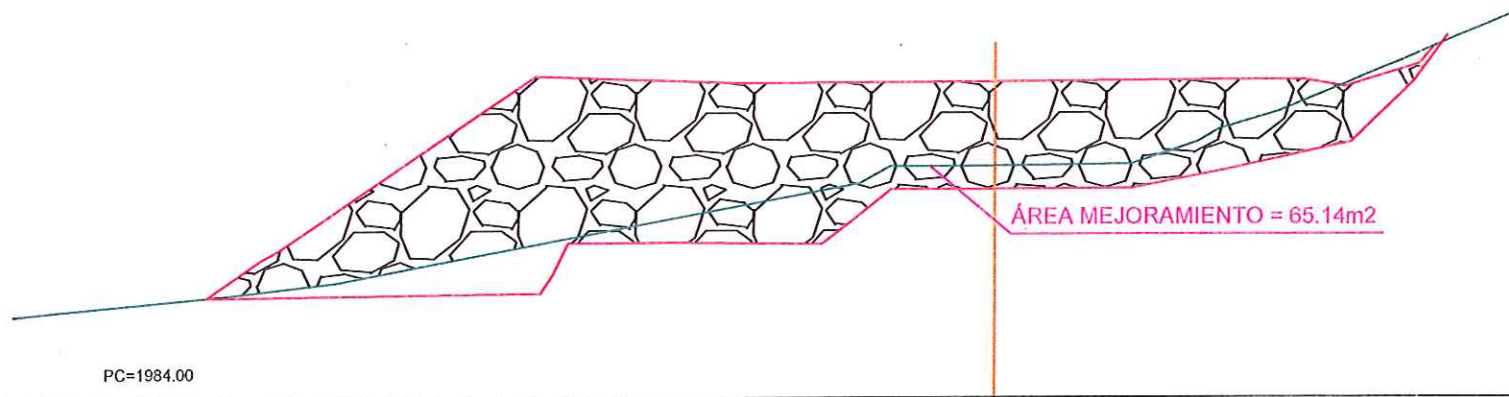

P.K.= 1210.000 - Perfil n° 72

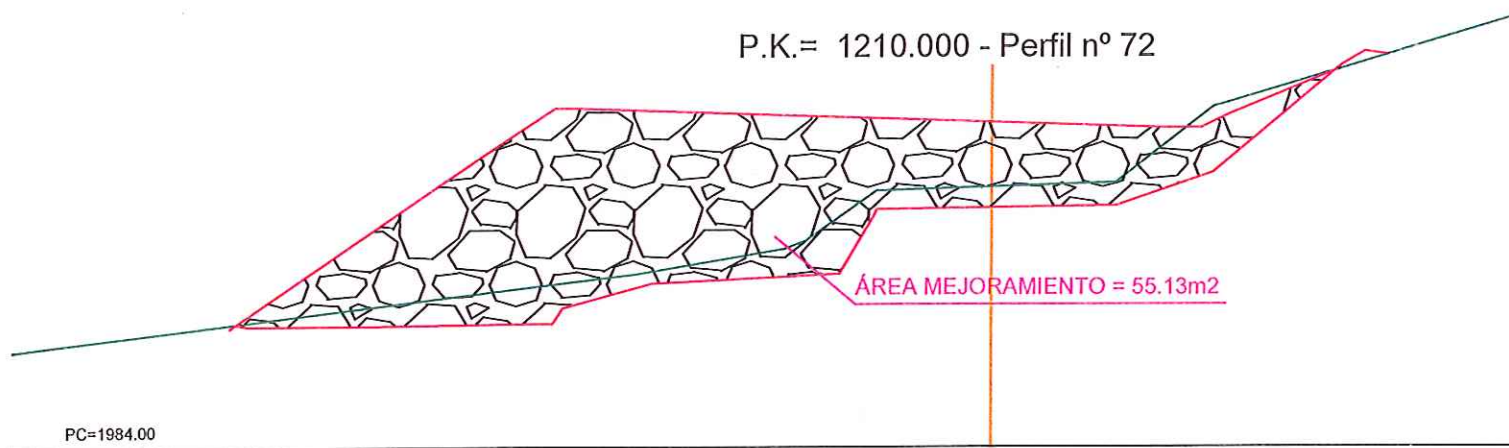

P.K.= 1230.000 - Perfil n° 74

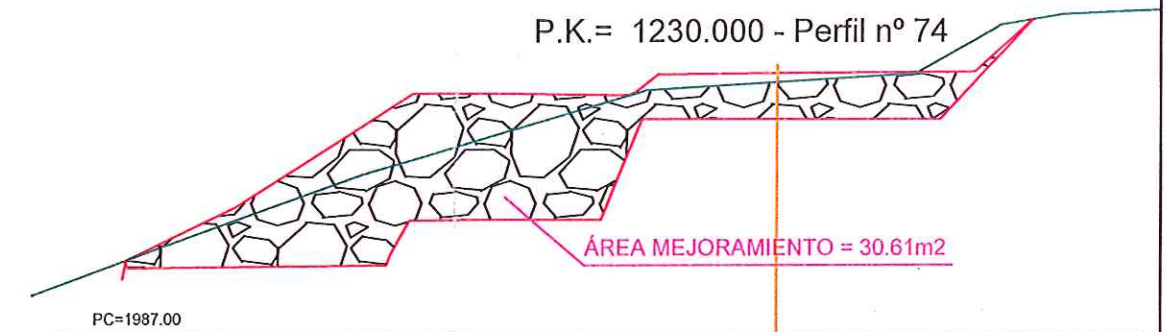

P.K.= 1220.000 - Perfil n° 73

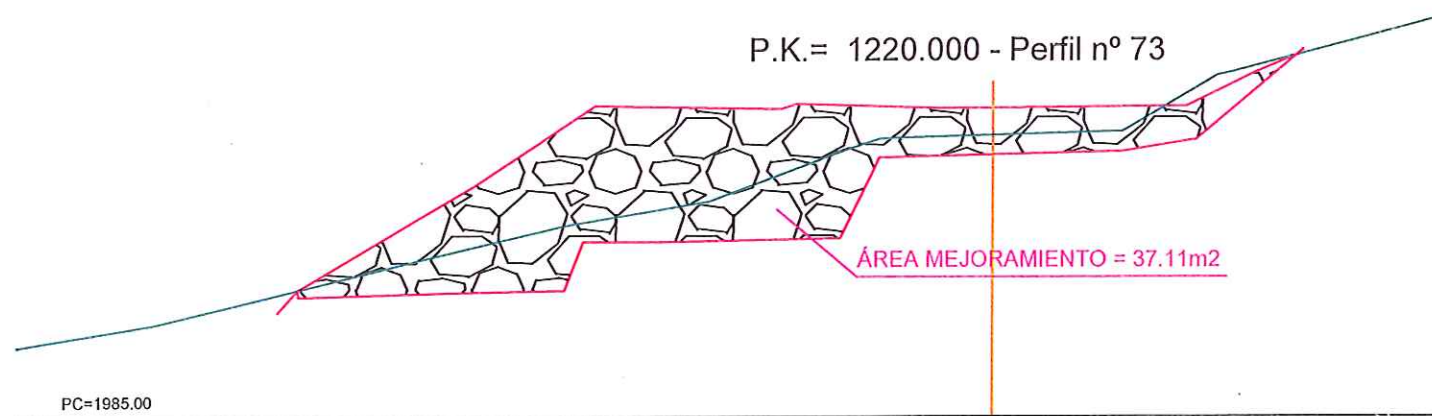

**acciona btd**  
Agua  
**CONSORCIO AB LOJA**

CONSORCIO "LOJA VERDE Y SUSTENTABLE"  
FISCALIZACIÓN PTAR LOJA  
RUC: 1990920172001



Contratista



Diseñado	Consortio AB Loja
Dibujado	Consortio AB Loja
Revisado	Consortio AB Loja
Aprobado	Javier Rodríguez
Escala	1/200

Proyecto	"CONSTRUCCIÓN DE LA PLANTA DE TRATAMIENTO DE AGUAS RESIDUALES PARA LA CIUDAD DE LOJA, PRIMERA ETAPA"
Título	PERFILES TRANSVERSALES VIAL COLECTOR
RUBRO	RELLENO COMPACTADO CON COMPACTADOR MECÁNICO, Y MATERIAL DE MEJORAMIENTO PTAR009

Formato	Número Proyecto	Rev.
A3	EC04C1	
Hoja Número:		
12/12		
Fase	Tipo	Área
		Secuencia





MUNICIPIO DE LOJA

RESUMEN TOTAL A LA FECHA DEL RUBRO PTAR009

RELLENO COMPACTADO CON COMPACTADOR MECANICO Y MATERIAL DE MEJORAMIENTO



OBRA: "CONSTRUCCIÓN DE LA PLANTA DE TRATAMIENTO DE AGUAS RESIDUALES PARA LA CIUDAD DE LOJA PRIMERA ETAPA"  
PROCESO: LICOI-ML-CAF-PRU-01-2017

CONTRATISTA: CONSORCIO AB LOJA  
MONTO: \$ 15.703.942,01  
ANTICIPO (30%): \$ 4.711.182,60

PLANILLA Nro.:  
PERIODO:

8  
DEL 01 AL 31 DE AGOSTO DEL 2018

UNIDAD	CANTIDADES			TOTAL A LA FECHA
	CONTRATADA	TOTAL ANTERIOR	ESTE PERIODO	
PRETRATAMIENTO			559,43	559,43
DECANTACIÓN PRIMARIA				
FILTROS PERCOLADORES				
DECANTACIÓN SECUNDARIA	1.888,31			
ESPESADO Y DESHIDRATACIÓN DE FANGOS	1.251,27			
DESINFECCIÓN	677,82			
SALA DE CONTROL Y OBRAS VARIAS	20.064,65			
COLECTOR MARGINAL	6.167,50	13.674,10	7.626,10	21.300,20
TOTALES	30.049,55			21.859,63
		PENDIENTE DE EJECUTAR A LA FECHA		8.189,92

734,16 PRETRATAMIENTO  
5460,08 DECANTACIÓN PRIMARIA  
3877,92 FILTROS PERCOLADORES  
3880,69 DECANTACIÓN SECUNDARIA

13.952,85 ESTA CANTIDAD SE LA SUBSTITUYO POR LA ORDEN DE TRABAJO N° 1

**Acciona btd**  
Agua  
CONSORCIO AB LOJA

*[Firma]*

*[Firma]*  
CONSORCIO "AGUA VERDE Y SUSTENTABLE"  
FISCALIZACIÓN PTAR LOJA  
RUC: 1990920172001



# MUNICIPIO DE LOJA

## MEMORIA DE CALCULO - PLANILLA 8

AGOSTO 2018



Agua

btd

CONTRATO: 2017 11 01 005 P04103

CONTRATISTA: CONSORCIO AB LOJA

OBJETO: "CONSTRUCCION DE LA PLANTA DE TRATAMIENTO DE AGUAS RESIDUALES PARA LA CIUDAD DE LOJA, PRIMERA ETAPA"

MONTO CONTRATO \$ 15.703.942,01

RUBRO	DESCRIPCIÓN	UNIDAD
PTAR009	Relleno compactado con compactador mecánico y material de mejoramiento	m3

### Vial del colector marginal

PK	AREA (m2)	DISTANCIA (m)	VOLUMEN (m3)
0+150	0,00	0	
0+160	8,14	10	40,70
0+170	16,15	10	121,45
0+180	18,52	10	173,35
0+190	20,48	10	195,00
0+200	22,63	10	215,55
0+210	27,32	10	249,75
0+220	29,57	10	284,45
0+230	28,65	10	291,10
0+240	37,23	10	329,40
0+250	45,43	10	413,30
0+260	48,24	10	468,35
0+270	42,38	10	453,10
0+280	31,03	10	367,05
0+290	21,52	10	262,75
0+300	20,15	10	208,35
0+310	22,10	10	211,25
0+320	22,44	10	222,70
0+330	27,00	10	247,20
0+340	37,72	10	323,60
0+350	37,59	10	376,55
0+360	33,73	10	356,60
0+370	21,97	10	278,50
0+380	0,00	10	109,85
0+630	0,00	250	0,00
0+640	2,39	10	11,95
0+650	1,98	10	21,85
0+660	1,74	10	18,60
0+670	2,01	10	18,75
0+680	2,06	10	20,35
0+690	2,34	10	22,00
0+700	2,47	10	24,05
0+710	2,21	10	23,40
0+720	1,88	10	20,45
0+730	1,77	10	18,25
0+740	2,22	10	19,95
0+750	2,08	10	21,50

CONSORCIO "LOJA VERDE Y SUSTENTABLE"  
FISCALIZACIÓN PTAR LOJA  
RUC: 1990920172001

*[Firma manuscrita]*





# MUNICIPIO DE LOJA

## MEMORIA DE CALCULO - PLANILLA 8 AGOSTO 2018



CONTRATO: 2017 11 01 005 P04103

CONTRATISTA: CONSORCIO AB LOJA

OBJETO: "CONSTRUCCION DE LA PLANTA DE TRATAMIENTO DE AGUAS RESIDUALES PARA LA CIUDAD DE LOJA,  
PRIMERA ETAPA"

MONTO CONTRATO \$ 15.703.942,01

RUBRO	DESCRIPCIÓN			UNIDAD
PTAR009	Relleno compactado con compactador mecánico y material de mejoramiento			m3
Vial del colector marginal				
0+760	1,89	10	19,85	CONSORCIO "LOJA VERDE" FISCALIZACIÓN P RUC: 199092
0+770	1,57	10	17,30	
0+780	1,72	10	16,45	
0+790	1,31	10	15,15	
0+800	1,71	10	15,10	
0+810	0,00	10	8,55	
0+820	9,08	10	45,40	
0+830	16,79	10	129,35	
0+840	19,47	10	181,30	
0+850	21,32	10	203,95	
0+860	19,16	10	202,40	
0+870	21,04	10	201,00	
0+880	32,31	10	266,75	
0+890	28,91	10	306,10	
0+900	26,48	10	276,95	
0+910	25,08	10	257,80	
0+920	31,74	10	284,10	
0+930	14,56	10	231,50	
0+940	5,55	10	100,55	
0+950	4,87	10	52,10	
0+960	16,89	10	108,80	
0+970	24,54	10	207,15	
0+980	47,95	10	362,45	
0+990	52,33	10	501,40	
1+000	64,14	10	582,35	
1+010	64,77	10	644,55	
1+020	65,58	10	651,75	
1+030	49,14	10	573,60	
1+040	23,01	10	360,75	
1+050	0,00	10	115,05	
1+060	0,00	10	0,00	
1+070	0,00	10	0,00	
1+080	0,00	10	0,00	
1+090	0,00	10	0,00	
1+100	0,00	10	0,00	
1+110	0,00	10	0,00	
1+120	16,22	10	81,10	
1+130	62,55	10	393,85	

CONSORCIO "LOJA VERDE Y SUSTENTABLE"  
FISCALIZACIÓN PTAR LOJA  
RUC: 1990920172001

*[Firma manuscrita]*



# MUNICIPIO DE LOJA

## MEMORIA DE CALCULO - PLANILLA 8 AGOSTO 2018



CONTRATO: 2017 11 01 005 P04103

CONTRATISTA: CONSORCIO AB LOJA

OBJETO: "CONSTRUCCION DE LA PLANTA DE TRATAMIENTO DE AGUAS RESIDUALES PARA LA CIUDAD DE LOJA, PRIMERA ETAPA" MONTO CONTRATO \$ 15.703.942,01

RUBRO	DESCRIPCIÓN	UNIDAD
PTAR009	Relleno compactado con compactador mecánico y material de mejoramiento	m3

### Vial del colector marginal

1+140	80,40	10	714,75
1+150	86,44	10	834,20
1+160	91,47	10	889,55
1+170	87,29	10	893,80
1+180	92,25	10	897,70
1+190	87,36	10	898,05
1+200	65,14	10	762,50
1+210	55,13	10	601,35
1+220	37,11	10	461,20
1+230	30,61	10	338,60
1+240	0,00	10	153,05
CANTIDAD TOTAL A LA FECHA EN VIAL COLECTOR			21300,20

### RESUMEN DEL RUBRO PTAR 009, (m3)

CANTIDAD TOTAL A LA FECHA EN VIAL COLECTOR	21300,20
CANTIDAD TOTAL ANTERIOR EN VIAL COLECTOR	13674,10
<b>CANTIDAD A PLANILLAR EN ESTE PERIODO</b>	<b>7626,10</b>
CANTIDAD CONTRATADA EN VIAL COLECTOR	6167,50

**acciona btd**  
Agua  
**CONSORCIO AB LOJA**

CONSORCIO "LOJA VERDE Y SUSTENTABLE"  
FISCALIZACIÓN PTAR LOJA  
RUC: 1990920172001

JERONIMO DARQUEA CRUZ  
CONSORCIO AB LOJA  
CONTRATISTA.

JUAN FERNANDO AGUIRRE  
ING. DE CAMPO  
FISCALIZACIÓN.





# MUNICIPIO DE LOJA

## RESUMEN TOTAL A LA FECHA DEL PLAN DE MANEJO AMBIENTAL



OBRA: "CONSTRUCCIÓN DE LA PLANTA DE TRATAMIENTO DE AGUAS RESIDUALES PARA LA CIUDAD DE LOJA PRIMERA ETAPA"  
 PROCESO: LICOI-ML-CAF-PRU-01-2017  
 CONTRATISTA: CONSORCIO AB LOJA  
 MONTO: \$ 15.703.942,01  
 ANTICIPO (30%): \$ 4.711.182,60

PLANILLA Nro.:  
 PERIODO:

8  
 DEL 01 AL 31 DE AGOSTO DEL 2018

RUBRO	DESCRIPCIÓN	U	CONTRA TADA	CANTIDADES		
				TOTAL ANTERIOR	ESTE PERIODO	TOTAL A LA FECHA
PTAR262	Información pública del inicio de obras	u	1			
PTAR263	Letreros preventivos frentes de trabajo	u	20	18,00		18,00
PTAR264	Letreros informativos frentes de trabajo	u	15	15,00		15,00
PTAR265	Señalización permanente de la planta de tratamiento (para iniciar su operación)	u	100			
PTAR266	Replantación de vegetación en áreas verdes de las zonas intervenidas	u	500			
PTAR267	Tanques metálicos de 55 galones para desechos sólidos y líquidos en frentes de trabajo	u	12	8,00	2,00	10,00
PTAR268	Tanques metálicos de 55 galones para desechos sólidos y líquidos en campamentos	u	20	4,00		4,00
PTAR269	Implementos protección técnicos (Según anexo H)	global	1	0,78		0,78
PTAR270	Implementos protección trabajadores cuadrilla (Según anexo H)	global	1	0,58		0,58
PTAR271	Implementos protección y seguridad para operadores (Según anexo H)	global	1	0,17		0,17
PTAR272	Muestreos y análisis de laboratorio de Agua en laboratorio acreditado	u	2	2,00		2,00
PTAR273	Muestreos y análisis de laboratorio de Aire AID en laboratorio acreditado	u	2	1,00		1,00
PTAR274	Muestreos y análisis de laboratorio de Ruido AID en laboratorio acreditado	u	2	2,00		2,00
PTAR275	Muestreos y análisis de laboratorio de Agua en laboratorio no acreditado	u	6			
PTAR276	Muestreos y análisis de laboratorio de Aire AID en laboratorio no acreditado	u	6			
PTAR277	Muestreos y análisis de laboratorio de Ruido AID en laboratorio no acreditado	u	22	5,00	3,00	8,00
						14,00

CONSORCIO "LOJA VERDE Y SUSTENTABLE"  
 FISCALIZACIÓN PTAR LOJA  
 RUC: 1990920172007

**Acciona btd**  
 Agua  
 CONSORCIO AB LOJA



# MUNICIPIO DE LOJA

## MEMORIA DE CALCULO - PLANILLA 8



CONTRATO: 2017 11 01 005 P04103

CONTRATISTA: CONSORCIO AB LOJA

OBJETO: "CONSTRUCCION DE LA PLANTA DE TRATAMIENTO DE AGUAS RESIDUALES PARA LA CIUDAD DE LOJA, PRIMERA ETAPA"

MONTO CONTRATO \$ 15.703.942,01

RUBRO	DESCRIPCIÓN	UNIDAD
PTAR 267	TANQUES METÁLICOS DE 55 GALONES PARA DESECHOS SÓLIDOS Y LÍQUIDOS EN FRENTE DE TRABAJO	U

CANTIDAD CONTRATADA	COLOCADOS EN ESTA PLANILLA	PRECIO UNITARIO	TOTAL A PLANILLAR
12	2	61,57	123,14



Tanques para manejo de desechos peligrosos

RESUMEN DEL RUBRO PTAR 267, EN PLAN DE MANEJO AMBIENTAL (U)	
CANTIDAD TOTAL A LA FECHA	10,000
CANTIDAD TOTAL ANTERIOR	8,000
CANTIDAD A PLANILLAR EN ESTE PERIODO	2,000
CANTIDAD CONTRATADA EN PLAN DE MANEJO AMBIENTAL	0,000

CONSORCIO "LOJA VERDE Y SUSTENTABLE"  
FISCALIZACIÓN PTAR 267  
RUC: 1990920172

**acciona btd**  
Agua  
**CONSORCIO AB LOJA**  
*Jeronimo Darquea Cruz*  
JERONIMO DARQUEA CRUZ  
CONSORCIO AB LOJA  
CONTRATISTA

*Ing. Andrea Patiño*  
Ing. Andrea Patiño  
Técnica Ambiental  
Consortio Loja Verde y Sustentable  
FISCALIZACIÓN





# MUNICIPIO DE LOJA

## MEMORIA DE CÁLCULO - PLANILLA 8



CONSORCIO AB LOJA

CONTRATO: 2017 11 01 005 P04103

AGOSTO 2018

CONTRATISTA: CONSORCIO AB LOJA

OBJETO: "CONSTRUCCIÓN DE LA PLANTA DE TRATAMIENTO DE AGUAS RESIDUALES PARA LA CIUDAD DE LOJA, PRIMERA ETAPA"

MONTO CONTRATO \$ 15.703.942,01

RUBRO	DESCRIPCIÓN	UNIDAD
PTAR 277	MUESTREO Y ANALISIS DE LABORATORIO DE RUIDO AID EN LABORATORIO NO ACREDITADO	U

CANTIDAD CONTRATADA EN ESTE RUBRO (U)	CANTIDAD A PLANILLAR EN ESTE PERIODO	CANTIDAD TOTAL A LA FECHA(U)	PRECIO UNITARIO(\$)	TOTAL A LA FECHA(\$)
22	3	8	618	4944,00

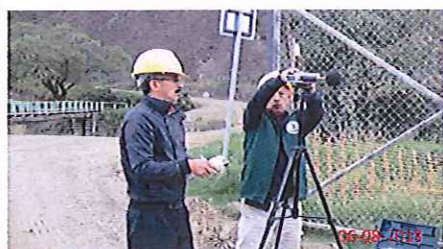

Muestra de ruido sin acreditar en garita 1

Muestra de ruido sin acreditar en decantadores y garita 2

RESUMEN DEL RUBRO PTAR 277, EN PLAN DE MANEJO AMBIENTAL (U)	
CANTIDAD TOTAL A LA FECHA	8,000
CANTIDAD TOTAL ANTERIOR	5,000
CANTIDAD A PLANILLAR EN ESTE PERIODO	3,000
CANTIDAD CONTRATADA EN PLAN DE MANEJO AMBIENTAL	22,000

acciona**btd**  
Agua  
CONSORCIO AB LOJA

JERONIMO DARQUEA CRUZ  
CONSORCIO AB LOJA  
CONTRATISTA

CONSORCIO "LOJA VERDE Y SUSTENTABLE"  
FISCALIZACIÓN PTAR LOJA  
RUC: 1990920172001

ING. MANOLO ABARCA  
PROCURADOR COMUN  
Consortio Loja Verde y Sustentable  
FISCALIZACIÓN