











# MUNICIPIO DE LOJA

## MEMORIA DE CALCULO - PLANILLA 19 MARZO 2020



CONTRATO: 2017 11 01 005 P04103

CONTRATISTA:

CONSORCIO AB LOJA

OBJETO: "CONSTRUCCION DE LA PLANTA DE TRATAMIENTO DE AGUAS RESIDUALES PARA LA CIUDAD DE LOJA, PRIMERA ETAPA"

MONTO CONTRATO \$ 15.703.942,01

RUBRO	DESCRIPCIÓN	UNIDAD
PTAR 001	Acero de refuerzo en barras fy=4200kg/cm2	kg

ESPESADO Y DESHIDRATACIÓN DE FANGOS	
CANTIDADES EJECUTADAS EN ESTE PERIODO	
Acero de refuerzo en barras fy=4200kg/cm2	
ELEMENTO	CANTIDAD
Edificio de deshidratación	16065.45
TOTAL	16065.45

RESUMEN PLANILLA 19 ESPESADO Y DESHIDRATACIÓN DE FANGOS (kg)	
CANTIDAD EJECUTADA EN ESTE PERIODO	16,065.45
CANTIDAD EJECUTADA ANTERIOR	60,680.18
CANTIDAD TOTAL EJECUTADA	76,745.63

  
**accionabtd**  
Agua  
CONSORCIO AB LOJA  
JOSÉ MARÍA TRUJILLO  
CONSORCIO AB LOJA  
CONTRATISTA.

  
JUAN FERNANDO AGUIRRE  
ING. DE CAMPO  
FISCALIZACIÓN.

FISCALIZACIÓN DE LA CIUDAD DE LOJA  
RUC: 1008002410 1





## MUNICIPIO DE LOJA

## MEMORIA DE CALCULO-PLANILLA 19

MARZO 2020



CONTRATO: 2017 11 01 005 P04103

CONTRATISTA: CONSORCIO AB LOJA

OBJETO: "CONSTRUCCION DE LA PLANTA DE TRATAMIENTO DE AGUAS RESIDUALES PARA LA CIUDAD DE LOJA, PRIMERA ETAPA"

MONTO CONTRATO \$ 15.703.942,01

RUBRO		DESCRIPCIÓN																	UNIDAD		
PTAR001		Acero de refuerzo en barras fy=4200kg/cm2																	kg		
ESPESADO Y DESHIDRATACIÓN DE FANGOS																					
TRASLAPES		LOCALIZACIÓN		EDIFICIO DE DESHIDRATACIÓN																16065.45 kg	
				Características				Dimensiones						Cuantificación total:							
Posición	Separación n cm	Ubicación	Sección	Mc	Tipo	Φ mm	Nro.	a [m]	b [m]	c [m]	d [m]	e [m]	g [m]	f [m]	Lcorte [m]	Ltotal [m]	Peso/m [kg/m]	Peso T [kg]			
ii	20	Cimentación	Inferior y superior longitudinal	01	C	16	28	0.40	7.40	0.40						8.20	229.60	1.578	362.31		
ii	20	Cimentación	Inferior y superior longitudinal	02	C	16	84	0.40	2.10	0.40						2.90	243.60	1.578	384.40		
ii	20	Cimentación	Inferior y superior longitudinal	03	C	16	42	0.40	0.70	0.40						1.50	63.00	1.578	99.41		
ii	20	Cimentación	Inferior y superior longitudinal	04	C	16	70	0.40	2.00	0.40						2.80	196.00	1.578	309.29		
ii	20	Cimentación	Inferior y superior longitudinal	05	L	16	56	0.40	9.55							9.95	557.20	1.578	879.26		
ii	20	Cimentación	Inferior y superior longitudinal	06	L	16	58	11.60	0.40							12.00	696.00	1.578	1098.29		
ii	20	Cimentación	Inferior y superior longitudinal	07	C	16	12	0.40	5.68	0.40						6.48	77.76	1.578	122.71		
ii	20	Cimentación	Inferior y superior longitudinal	08	C	16	4	0.40	2.56	0.40						3.36	13.44	1.578	21.21		
ii	20	Cimentación	Inferior y superior longitudinal	09	C	16	4	0.40	4.30	0.40						5.10	20.40	1.578	32.19		
ii	20	Cimentación	Inferior y superior longitudinal	10	C	16	4	0.40	5.76	0.40						6.56	26.24	1.578	41.41		
ii	20	Cimentación	Inferior y superior longitudinal	11	C	16	4	0.40	5.03	0.40						5.83	23.32	1.578	36.80		
ii	20	Cimentación	Inferior y superior longitudinal	12	C	16	4	0.40	13.67	0.40					1.15	15.62	62.48	1.578	98.59		
ii	20	Cimentación	Inferior y superior longitudinal	13	C	16	4	0.40	14.52	0.40					1.15	16.47	65.88	1.578	103.96		
ii	20	Cimentación	Inferior y superior transversal	14	C	16	260	0.40	6.90	0.40						7.70	2002.00	1.578	3159.16		
ii	20	Cimentación	Inferior y superior transversal	15	C	16	4	0.40	5.54	0.40						6.34	25.36	1.578	40.02		
ii	20	Cimentación	Inferior y superior transversal	16	C	16	4	0.40	0.86	0.40						1.66	6.64	1.578	10.48		
ii	20	Cimentación	Inferior y superior transversal	17	C	16	14	0.40	2.29	0.40						3.09	43.26	1.578	68.26		
ii	20	Cimentación	Inferior y superior transversal	18	C	16	8	0.40	1.55	0.40						2.35	18.80	1.578	29.67		
ii	20	Cimentación	Inferior y superior transversal	19	C	16	6	0.40	1.76	0.40						2.56	15.36	1.578	24.24		
ii	20	Cimentación	Inferior y superior transversal	20	C	16	20	0.40	2.80	0.40						3.60	72.00	1.578	113.62		
ii	20	Cimentación	Inferior y superior transversal	21	C	16	8	0.40	4.11	0.40						4.91	39.28	1.578	61.98		
ii	20	Cimentación	Refuerzo inferior y superior tra	22	I	16	18	6.90								6.90	124.20	1.578	195.99		
ii	20	Cimentación	Refuerzo inferior y superior lon	23	I	16	72	1.50								1.50	108.00	1.578	170.42		
ii	20	Cimentación	Refuerzo inferior columna C3	24	I	12	6	2.00								2.00	12.00	0.888	10.66		
ii	20	Cimentación	Refuerzo inferior columna C4	24	I	12	6	2.00								2.00	12.00	0.888	10.66		
ii	20	Bancada 2.50x0.80	Parante S	25	S	10	30	0.15	0.60	0.15						0.90	27.00	0.617	16.66		
ii	20	Bancada 2.50x0.80	Superior Longitudinal	26	C	10	13	0.15	0.70	0.15						1.00	13.00	0.617	8.02		
ii	20	Bancada 2.50x0.80	Superior transversal	27	C	10	4	0.15	2.40	0.15						2.70	10.80	0.617	6.66		
ii	20	Bancada 1.00x1.00	Parante S	28	S	10	16	0.15	0.60	0.15						0.90	14.40	0.617	8.88		
ii	20	Bancada 1.00x1.00	Superior Longitudinal	29	C	10	5	0.15	0.90	0.15						1.20	6.00	0.617	3.70		
ii	20	Bancada 1.00x1.00	Superior transversal	30	C	10	5	0.15	0.90	0.15						1.20	6.00	0.617	3.70		
ii	20	Bancada 2.20x1.20	Parante S	31	S	10	64	0.15	0.60	0.15						0.90	57.60	0.617	35.54		
ii	20	Bancada 2.20x1.20	Superior Longitudinal	32	C	10	24	0.15	1.10	0.15						1.40	33.60	0.617	20.73		
ii	20	Bancada 2.20x1.20	Superior transversal	33	C	10	12	0.15	2.10	0.15						2.40	28.80	0.617	17.77		
ii	20	Bancada 1.70x1.20	Parante S	31	S	10	24	0.15	0.60	0.15						0.90	21.60	0.617	13.33		
ii	20	Bancada 1.70x1.20	Superior Longitudinal	32	C	10	8	0.15	1.10	0.15						1.40	11.20	0.617	6.91		
ii	20	Bancada 1.70x1.20	Superior transversal	33	C	10	6	0.15	1.60	0.15						1.90	11.40	0.617	7.03		
ii	20	Canal 8.20	Inferior y superior transversal	34	C	16	162	0.20	1.50	0.20						1.90	307.80	1.578	485.71		
ii	20	Canal 8.20	Inferior y superior longitudinal	35	C	16	52	0.20	8.10	0.20						8.50	442.00	1.578	697.48		
ii	10	Canal 8.20	Estríbo	36	O	10	178	0.90	0.20	0.90	0.20			0.10		2.30	409.40	0.617	252.60		
ii	20	Canal 8.20	Inferior y superior longitudinal	37	C	20	4	0.20	8.10	0.20						8.50	34.00	2.466	83.84		
ii	20	Canal 5.60	Inferior y superior transversal	34	C	16	114	0.20	1.50	0.20						1.90	216.60	1.578	341.79		
ii	20	Canal 5.60	Inferior y superior longitudinal	38	C	16	52	0.20	5.50	0.20						5.90	306.80	1.578	484.13		
ii	10	Canal 5.60	Estríbo	36	O	10	141	0.90	0.20	0.90				0.10		2.10	296.10	0.617	182.69		
ii	20	Canal 5.60	Inferior y superior longitudinal	37	C	20	4	0.20	5.50	0.20						5.90	23.60	2.466	58.20		
ii	20	Arqueta 0.40x0.40	Inferior	39	U	10	12	0.35	0.78	0.60	0.78	0.35				2.86	34.32	0.617	21.18		
ii	20	Arqueta 0.40x0.40	Superior	40	C	10	12	0.20	0.70	0.20						1.10	13.20	0.617	8.14		
ii	20	Arqueta 0.40x0.40	Parante S	41	S	10	12	0.50	0.80	0.15						1.45	17.40	0.617	10.74		
ii	20	Arqueta 0.50x0.50	Inferior	42	U	10	16	0.35	0.78	0.60	0.78	0.35				2.86	45.76	0.617	28.23		
ii	20	Arqueta 0.50x0.50	Superior	43	C	10	10	0.20	0.80	0.20						1.20	12.00	0.617	7.40		
ii	20	Arqueta 0.50x0.50	Parante S	44	S	10	16	0.50	0.80	0.15						1.45	23.20	0.617	14.31		
ii	20	Pilar C1	Arranque	P1	L	16	22	1.20	0.30							1.50	33.00	1.578	52.07		
ii	20	Pilar C1	Parante	P2	I	16	22	5.65								5.65	124.30	1.578	196.15		
ii	20	Pilar C1	Parante	P3	I	16	22	3.01								3.01	66.22	1.578	104.50		
ii	20	Pilar C1	Estríbo C	P4	C	12	90	0.25	1.62	0.25						2.12	190.80	0.888	169.43		
ii	10	Pilar C1	Estríbo	P5	O	10	180	0.32	0.43	0.32	0.43			0.10		1.60	288.00	0.617	177.70		
ii	20	Pilar C2	Arranque	P1	L	16	18	1.20	0.30							1.50	27.00	1.578	42.61		
ii	20	Pilar C2	Parante	P2	I	16	18	5.65								5.65	101.70	1.578	160.48		
ii	20	Pilar C2	Parante	P3	I	16	18	3.01								3.01	54.18	1.578	85.50		
ii	20	Pilar C2	Estríbo C	P4.2	C	12	90	0.25	1.02	0.25						1.52	136.80	0.888	121.48		
ii	10	Pilar C2	Estríbo	P5.2	O	10	180	0.32	0.32	0.32	0.32			0.10		1.38	248.40	0.617	153.26		
ii	20	Pilar C3= C4	Arranque	P9	L	18	8	1.30	0.30							1.60	12.80	1.998	25.57		
ii	20	Pilar C3= C4	Arranque	P10	L	16	20	1.20	0.30							1.50	30.00	1.578	47.34		
ii	20	Pilar C3= C4	Parante	P1	I	18	8	5.75								5.75	46.00	1.998	91.91		
ii	20	Pilar C3= C4	Parante	P6	I	16	8	3.01								3.01	24.08	1.578	38.00		
ii	20	Pilar C3= C4	Parante	P2	I	16	20	5.65								5.65	113.00	1.578	178.31		
ii	20	Pilar C3= C4	Parante	P7	I	16	20	3.01								3.01	60.20	1.578	95.00		
ii	5	Pilar C3= C4	Estríbo	P3.3	O	10	332	0.32	0.52	0.32	0.52			0.10		1.78	590.96	0.617	364.62		
ii	5	Pilar C3= C4	Estríbo	P4.3	O	10	332	0.32	0.28	0.32	0.25			0.08		1.25	415.00	0.617	256.06		
ii	5	Pilar C3= C4	Estríbo	P5.3	C	10	664	0.08	0.52	0.08											





MUNICIPIO DE LOJA  
MEMORIA DE CALCULO-PLANILLA 19  
MARZO 2020



CONTRATO: 2017 11 01 005 P04103

CONTRATISTA: CONSORCIO AB LOJA

OBJETO: "CONSTRUCCION DE LA PLANTA DE TRATAMIENTO DE AGUAS RESIDUALES PARA LA CIUDAD DE LOJA, PRIMERA ETAPA"

MONTO CONTRATO \$ 15.703.942,01

RUBRO	DESCRIPCIÓN	UNIDAD
PTAR001	Acero de refuerzo en barras fy=4200kg/cm2	kg

ESPESADO Y DESHIDRATACIÓN DE FANGOS

TRASLAPES		LOCALIZACIÓN		EDIFICIO DE DESHIDRATACIÓN																
Posición	Separación cm			Características				Dimensiones						Cuantificación total:			16065.45 kg			
		Ubicación	Sección	Mc	Tipo	Φ mm	Nro.	a [m]	b [m]	c [m]	d [m]	e [m]	g [m]	l [m]	Lcorte [m]	Ltotal [m]	Peso/m [kg/m]	Peso T [kg]		
ii	5	Pilar C5=C6=C7=C8	Estribo	P3.5	O	10	388	0.32	0.32	0.32	0.32				0.08	1.36	527.68	0.617	325.58	
ii	5	Pilar C5=C6=C7=C8	Estribo	P4.5	C	10	776	0.08	0.32	0.08						0.48	372.48	0.617	229.82	
ii	20	Pilar C9=C10=C11=C12	Arranque	P5.9	L	16	48	1.20	0.30							1.50	72.00	1.578	113.62	
ii	20	Pilar C9=C10=C11=C12	Parante	P1.9	I	16	48	4.86								4.86	233.28	1.578	368.12	
ii	10	Pilar C9=C10=C11=C12	Estribo	P6.9	O	10	16	0.29	0.49	0.29	0.49				0.08	1.64	26.24	0.617	16.19	
ii	10	Pilar C9=C10=C11=C12	Estribo	P7.9	O	10	16	0.29	0.19	0.29	0.19				0.08	1.04	16.64	0.617	10.27	
ii	10	Pilar C9=C10=C11=C12	Estribo	P8.9	C	10	32	0.08	0.49	0.08						0.65	20.80	0.617	12.89	
ii	10	Pilar C9=C10=C11=C12	Estribo	P2.9	O	10	388	0.32	0.52	0.32	0.52				0.08	1.76	682.88	0.617	421.34	
ii	10	Pilar C9=C10=C11=C12	Estribo	P3.9	O	10	388	0.32	0.20	0.32	0.20				0.08	1.12	434.56	0.617	268.12	
ii	10	Pilar C9=C10=C11=C12	Estribo	P4.9	C	10	776	0.08	0.52	0.08						0.68	527.68	0.617	325.58	
ii	10	Pilar C9=C10=C11=C12	Estribo	P7.9	O	10	16	0.29	0.19	0.29	0.19				0.08	1.04	16.64	0.617	10.27	
ii	20	Pilar P01=P02=P03=P04	Arranque	P1.01	L	12	16	1.20	0.30							1.50	24.00	0.888	21.31	
ii	20	Pilar P01=P02=P03=P04	Parante	P2.01	L	12	16	3.75								3.75	60.00	0.888	53.28	
ii	20	Pilar P01=P02=P03=P04	Estribo	P4.01	C	12	32	0.10	1.12	0.10						1.32	42.24	0.888	37.51	
ii	20	Pilar P01=P02=P03=P04	Estribo	P5.01	O	10	152	0.32	0.17	0.32	0.17				0.08	1.06	161.12	0.617	99.41	
																			16065.45	

CANTIDAD ANTERIOR EJECUTADA	0.00
EJECUTADO EN ESTE PERIODO	16,065.45
TOTAL A PLANILLAR EN ESTE PERIODO	16,065.45

JOSÉ MARÍA TRAPAGA  
CONSORCIO AB LOJA  
CONTRATISTA.

JUAN FERNANDO AGUIRRE  
ING. DE CAMPO  
FISCALIZACIÓN.



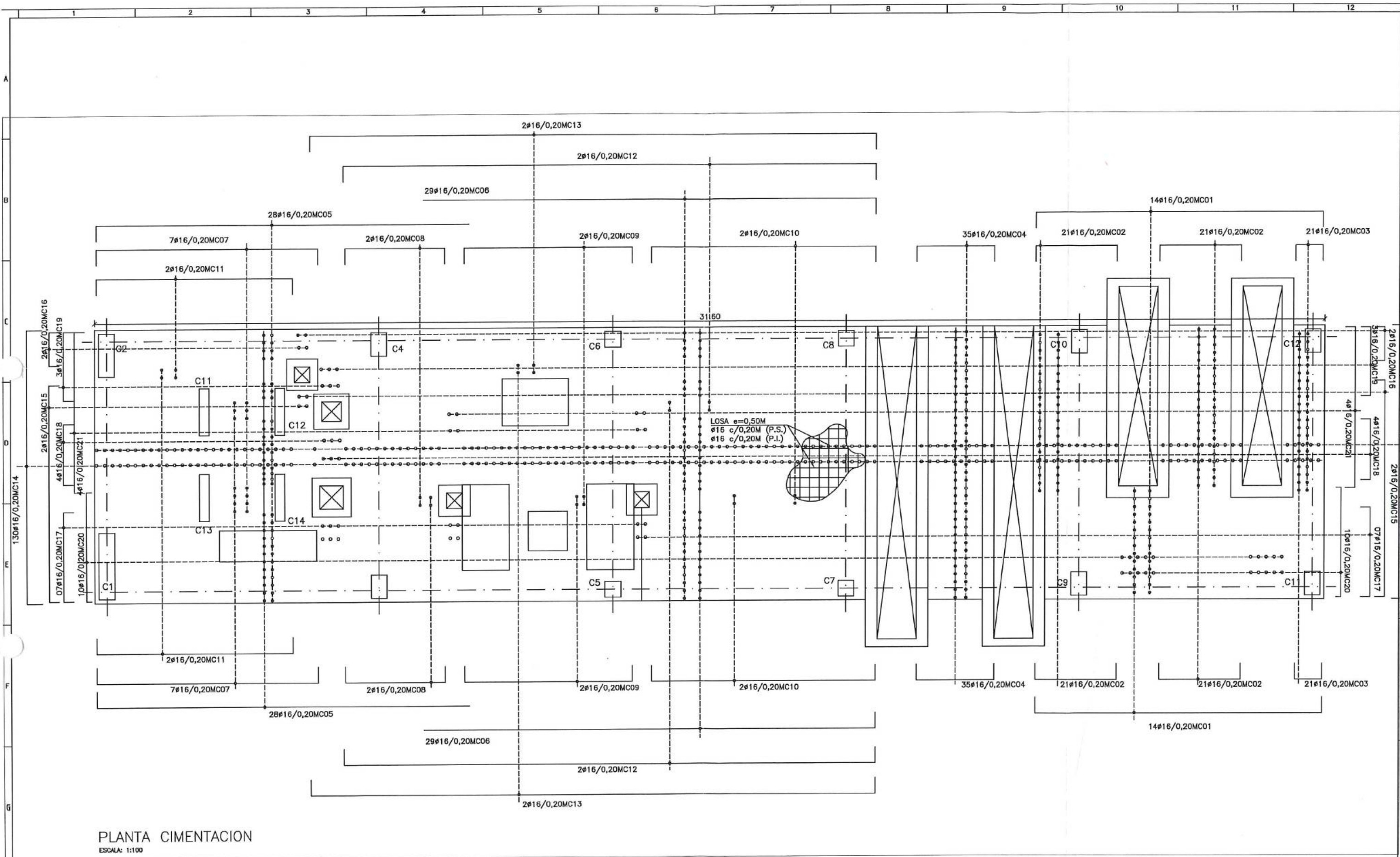

PLANTA CIMENTACION  
 ESCALA: 1:100

								<table border="1"> <tr> <td>Diseñado</td> <td>Consejo AB Loja</td> </tr> <tr> <td>Dibujado</td> <td>Consejo AB Loja</td> </tr> <tr> <td>Revisado</td> <td>Consejo AB Loja</td> </tr> <tr> <td>Aprobado</td> <td>Richard Vaca</td> </tr> <tr> <td>Escala</td> <td>Nombre Fecha</td> </tr> </table>		Diseñado	Consejo AB Loja	Dibujado	Consejo AB Loja	Revisado	Consejo AB Loja	Aprobado	Richard Vaca	Escala	Nombre Fecha	<table border="1"> <tr> <td>Proyecto</td> <td colspan="2">"CONSTRUCCIÓN DE LA PLANTA DE TRATAMIENTO DE AGUAS RESIDUALES PARA LA CIUDAD DE LOJA, PRIMERA ETAPA"</td> </tr> <tr> <td>Título</td> <td colspan="2">ESTRUCTURAL EDIFICIO DE DESHIDRATACIÓN</td> </tr> <tr> <td>RUBRO</td> <td colspan="2">PTAR001</td> </tr> </table>		Proyecto	"CONSTRUCCIÓN DE LA PLANTA DE TRATAMIENTO DE AGUAS RESIDUALES PARA LA CIUDAD DE LOJA, PRIMERA ETAPA"		Título	ESTRUCTURAL EDIFICIO DE DESHIDRATACIÓN		RUBRO	PTAR001		<table border="1"> <tr> <td>Formato</td> <td>Número Proyecto</td> <td>Rev.</td> </tr> <tr> <td>A3</td> <td>EC04C1</td> <td></td> </tr> <tr> <td colspan="3">Hoja Número:</td> </tr> <tr> <td colspan="3">01/07</td> </tr> <tr> <td>Fase</td> <td>Tipo</td> <td>Área</td> </tr> <tr> <td></td> <td></td> <td></td> </tr> </table>		Formato	Número Proyecto	Rev.	A3	EC04C1		Hoja Número:			01/07			Fase	Tipo	Área			
Diseñado	Consejo AB Loja																																																	
Dibujado	Consejo AB Loja																																																	
Revisado	Consejo AB Loja																																																	
Aprobado	Richard Vaca																																																	
Escala	Nombre Fecha																																																	
Proyecto	"CONSTRUCCIÓN DE LA PLANTA DE TRATAMIENTO DE AGUAS RESIDUALES PARA LA CIUDAD DE LOJA, PRIMERA ETAPA"																																																	
Título	ESTRUCTURAL EDIFICIO DE DESHIDRATACIÓN																																																	
RUBRO	PTAR001																																																	
Formato	Número Proyecto	Rev.																																																
A3	EC04C1																																																	
Hoja Número:																																																		
01/07																																																		
Fase	Tipo	Área																																																
No.	REVISIÓN	DIB.	FECHA	Firmas		Cofirmas																																												
1																																																		
				José María Trápaga R. CONTRATISTA		Juan Fernando Aguirre Ing. de Campo Consorcio Loja Verde y Sustentable		Ing. Manolo Abarca Procurador Común Consorcio Loja Verde y Sustentable																																										

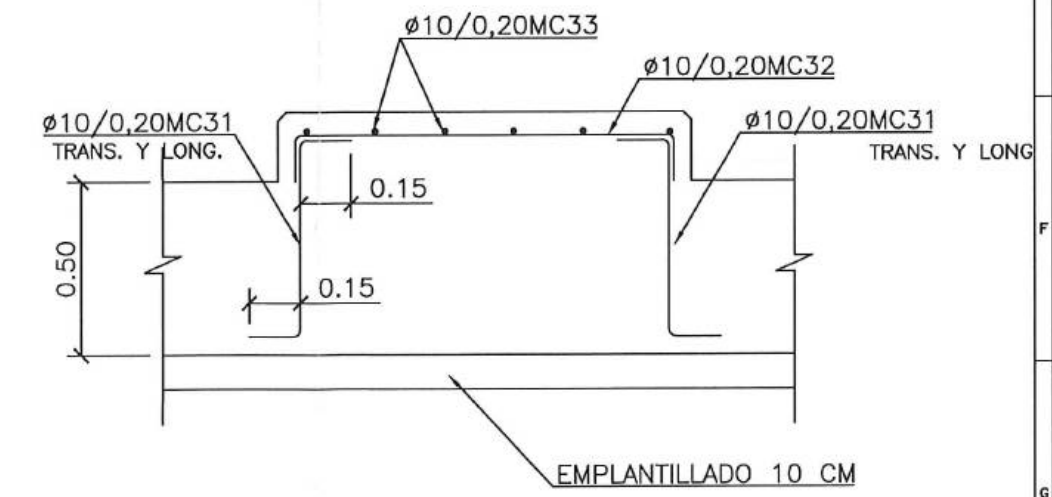
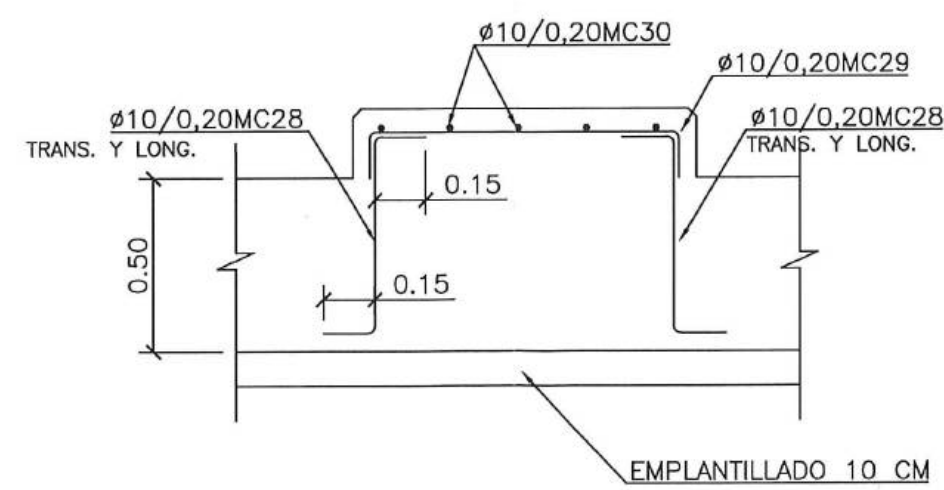
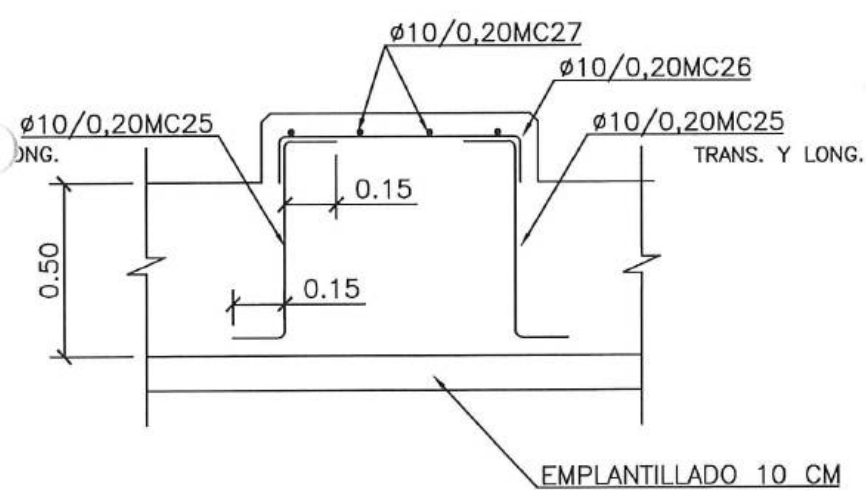
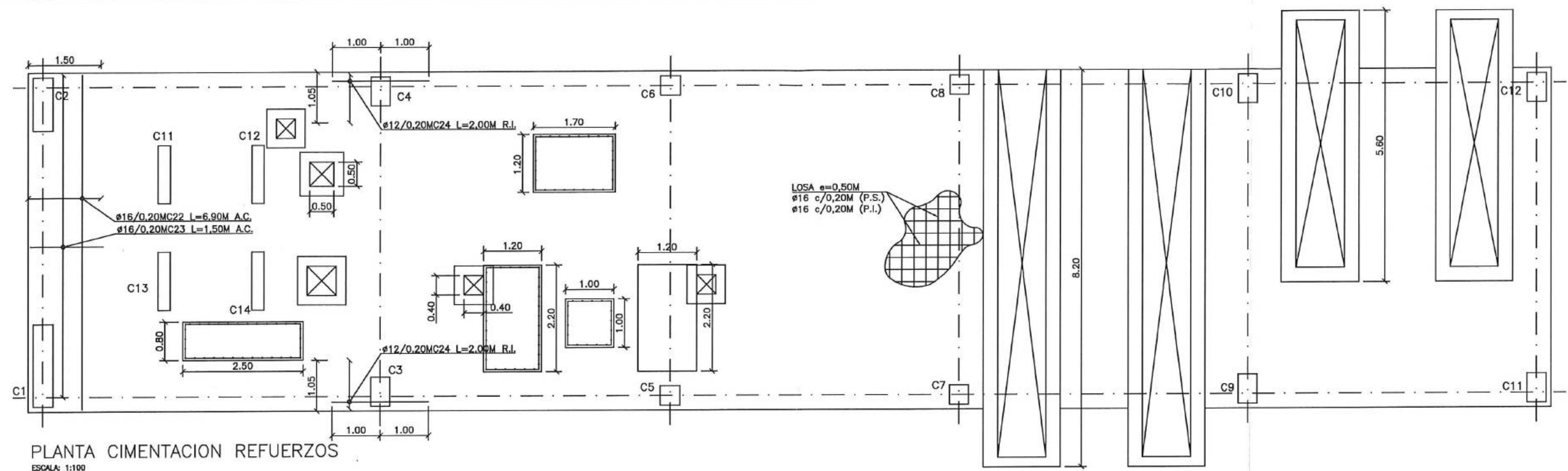

DETALLE ARMADO BANCADA 0.80  
ESCALA: 1:40

DETALLE ARMADO BANCADA 1.00  
ESCALA: 1:40

DETALLE ARMADO BANCADA 1.20  
ESCALA: 1:40

<b>acciona</b> <b>CONSORCIO AB LOJA</b>				<b>Municipio de Loja</b>		<b>acciona</b> <b>Agua</b>		<b>btd</b>		<b>Proyecto</b> "CONSTRUCCIÓN DE LA PLANTA DE TRATAMIENTO DE AGUAS RESIDUALES PARA LA CIUDAD DE LOJA, PRIMERA ETAPA"		<b>Formato</b> A3		<b>Número Proyecto</b> EC04C1		<b>Rev.</b> 02/07	
<b>CONTRATISTA</b> <b>CONSORCIO AB LOJA</b>				<b>CLIENTE</b> <b>Municipio de Loja</b>		<b>CONTRATISTA</b> <b>CONSORCIO AB LOJA</b>		<b>CONTRATISTA</b> <b>CONSORCIO AB LOJA</b>		<b>Título</b> ESTRUCTURAL EDIFICIO DE DESHIDRATACIÓN		<b>RUBRO</b> PTAR001		<b>Número de Plano</b> 02/07		<b>Fase</b> Tipo	
<b>REVISIÓN</b> 1				<b>DIB.</b> 2		<b>FECHA</b> 3		<b>Área</b> 4		<b>Secuencia</b> 5		6		7		8	

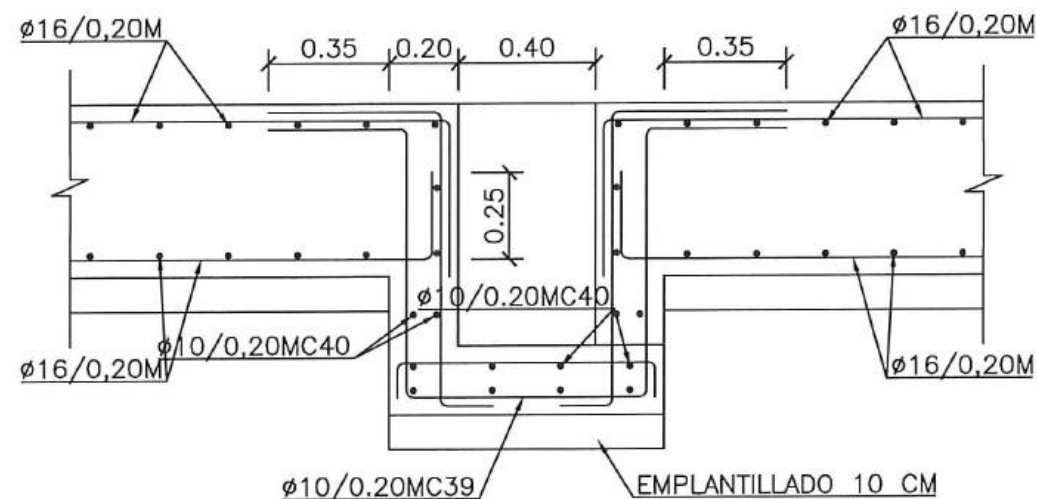

DETALLE ARMADO DE ARQUETA 0.40x0.40  
ESCALA: 1:40

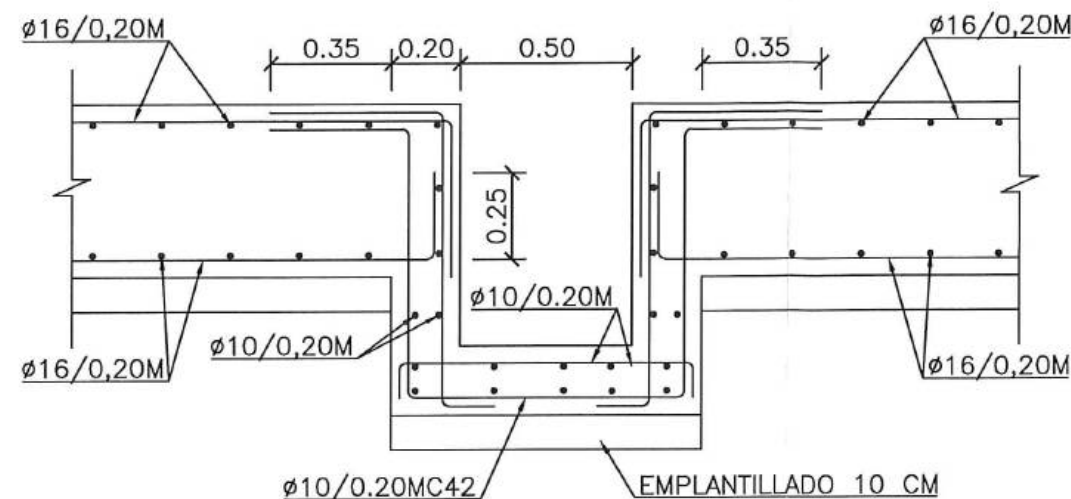

DETALLE ARMADO DE ARQUETA 0.50x0.50  
ESCALA: 1:40

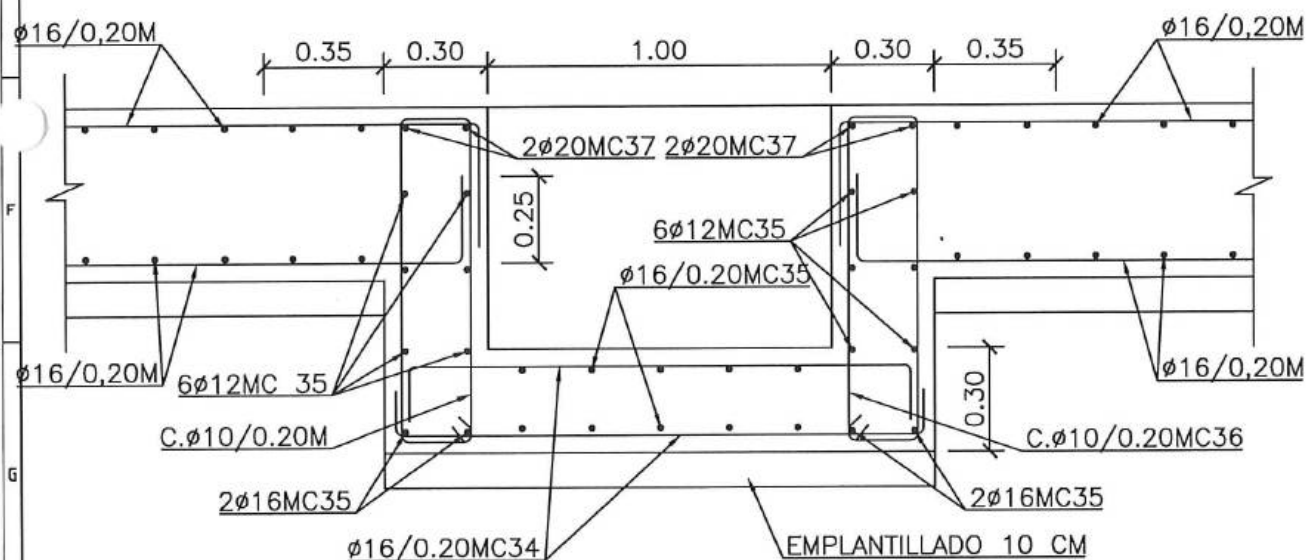

DETALLE ARMADO DE CANAL L=8.20  
ESCALA: 1:40

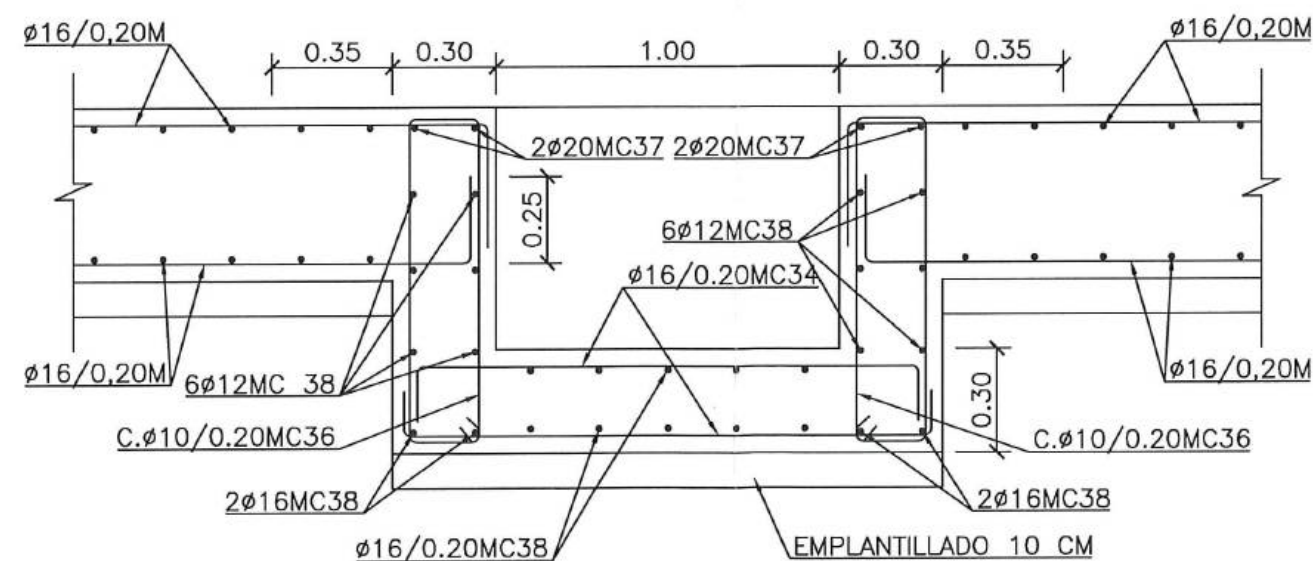

DETALLE ARMADO DE CANAL L=5.6  
ESCALA: 1:40

**acciona**  
**CONSORCIO AB LOJA**

No.	REVISIÓN	DIB.	FECHA
1			
2			
3			
4			
5			
6			
7			
8			
9			
10			
11			
12			



Contratista



Agua



Diseñado	Consortio AB Loja
Dibujado	Consortio AB Loja
Revisado	Consortio AB Loja
Aprobado	Richard Vaca
Escala	Nombre
	Fecha

Proyecto	"CONSTRUCCIÓN DE LA PLANTA DE TRATAMIENTO DE AGUAS RESIDUALES PARA LA CIUDAD DE LOJA, PRIMERA ETAPA"
Título	ESTRUCTURAL EDIFICIO DE DESHIDRATACIÓN
RUBRO	PTAR001

Formato	Número Proyecto	Rev.
A3	EC04C1	
Hoja Número:		
Número de Plano		
	03/07	

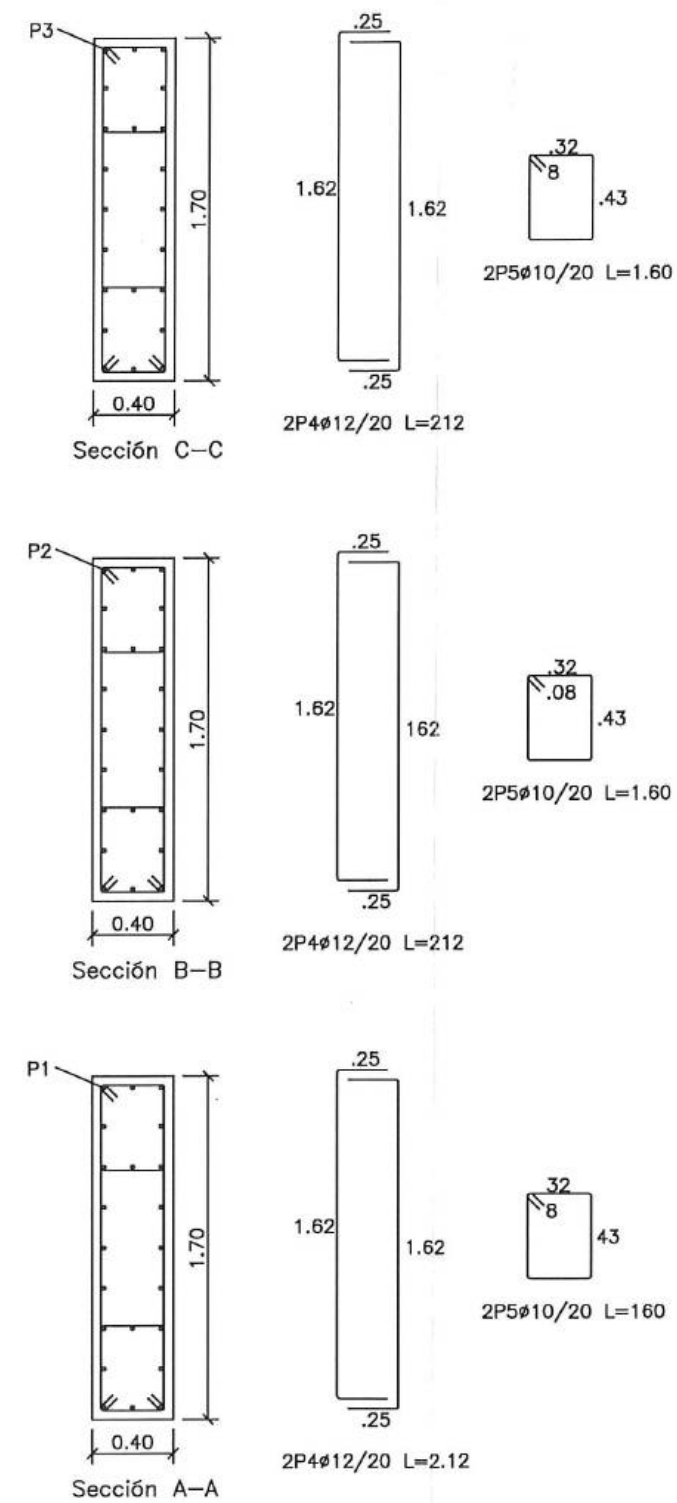
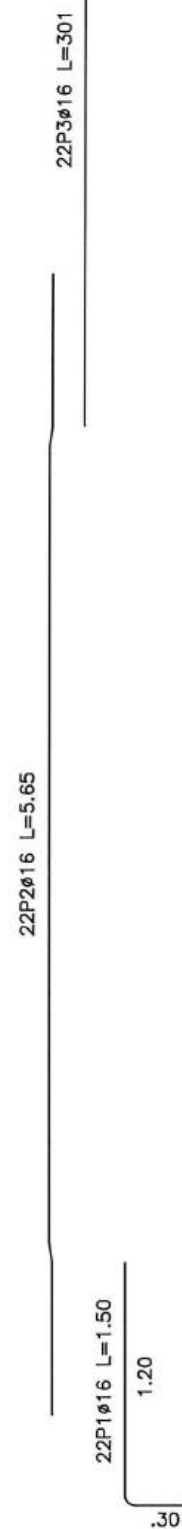

**PILAR C1**  
**ESCALA: 1:50**

Firma			Client
Aguia	Ing. de Campo	Ing. Manolo Abarca Procurador Comun	
CONSORCIO AB LOJA	CONSORCIO LOJA VERDE Y SUSTENTABLE	CONSORCIO LOJA VERDE Y SUSTENTABLE	
DIB.	FECHA		
2	3	4	



Municipio de Loja

**btd**

Diseñado	Consortio AB Loja
Dibujado	Consortio AB Loja
Revisado	Consortio Loja Verde y Sustentable
Aprobado	Richard Vaca
	Nombre
Escala	

Proyecto	"CONSTRUCCIÓN DE LA PLANTA DE TRATAMIENTO DE AGUAS RESIDUALES PARA LA CIUDAD DE LOJA, PRIMERA ETAPA"
Título	ESTRUCTURAL EDIFICIO DE DESHIDRATACIÓN
RUBRO	PTAR001

Formato	Número Proyecto	Rev.
A3	EC04C1	
Hoja Número:		
Número de Plano		
04/07		
Fase	Tipo	Área
		12
		Secuencia

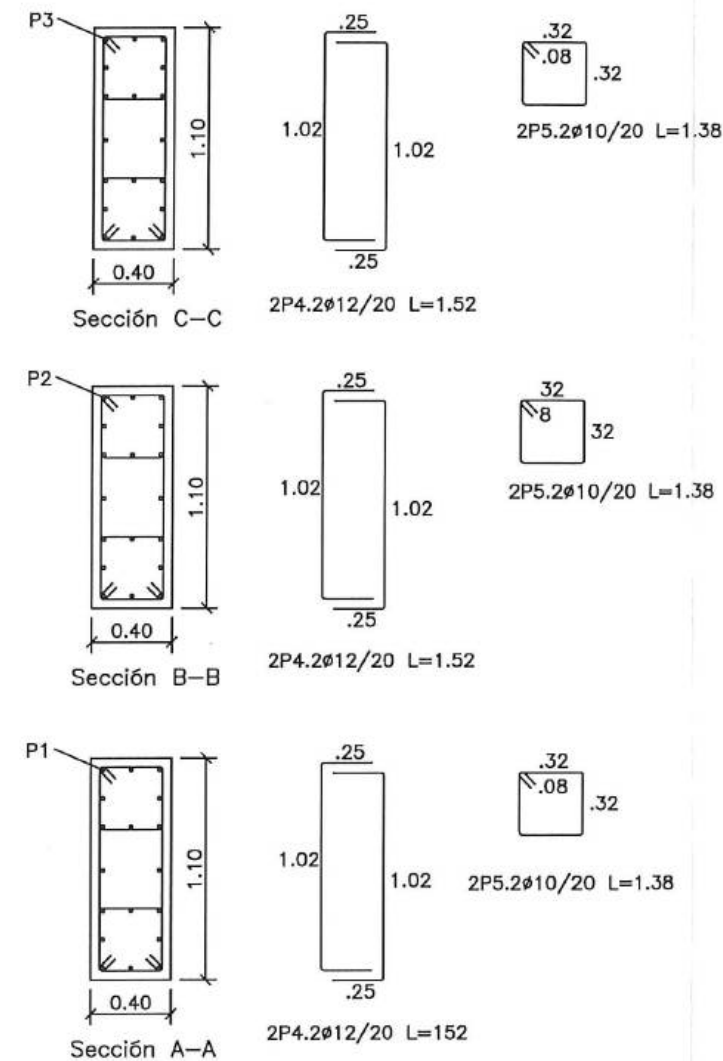
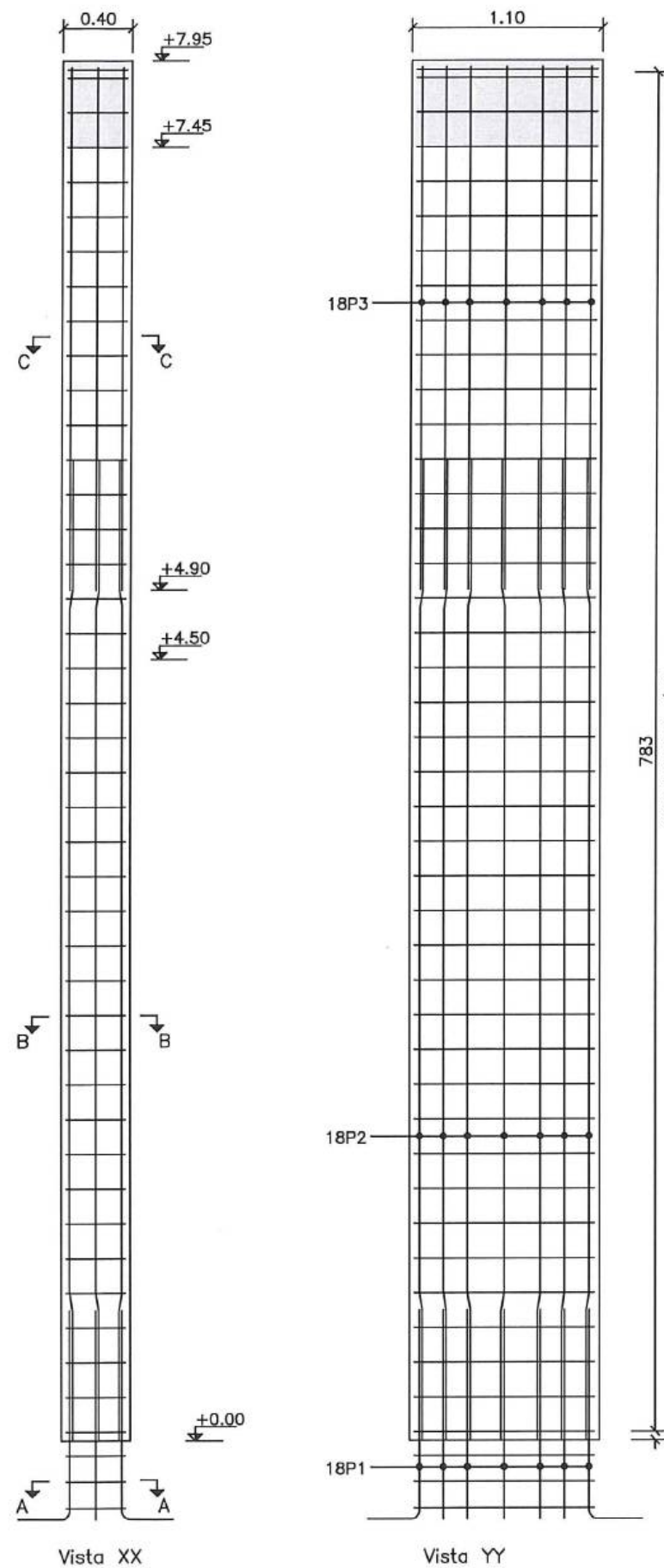

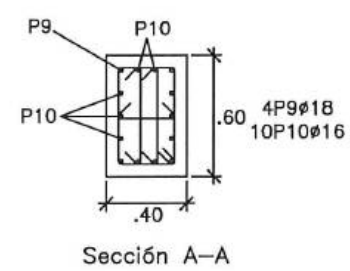
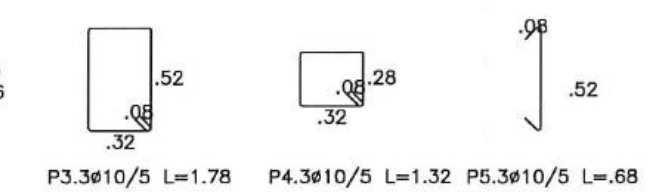
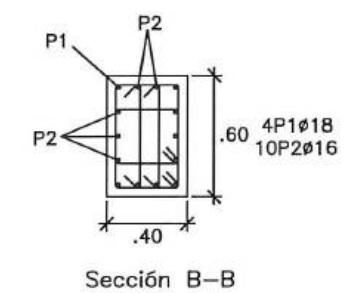
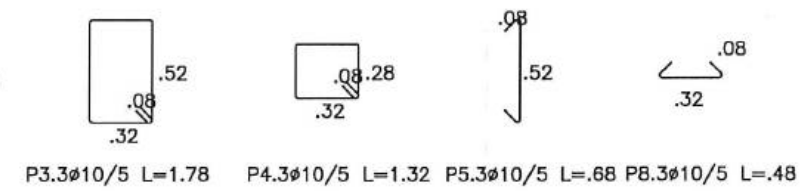
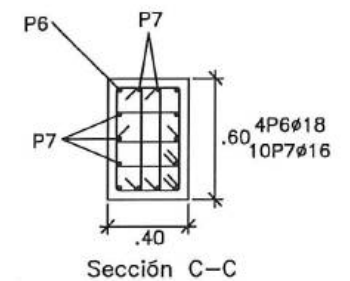
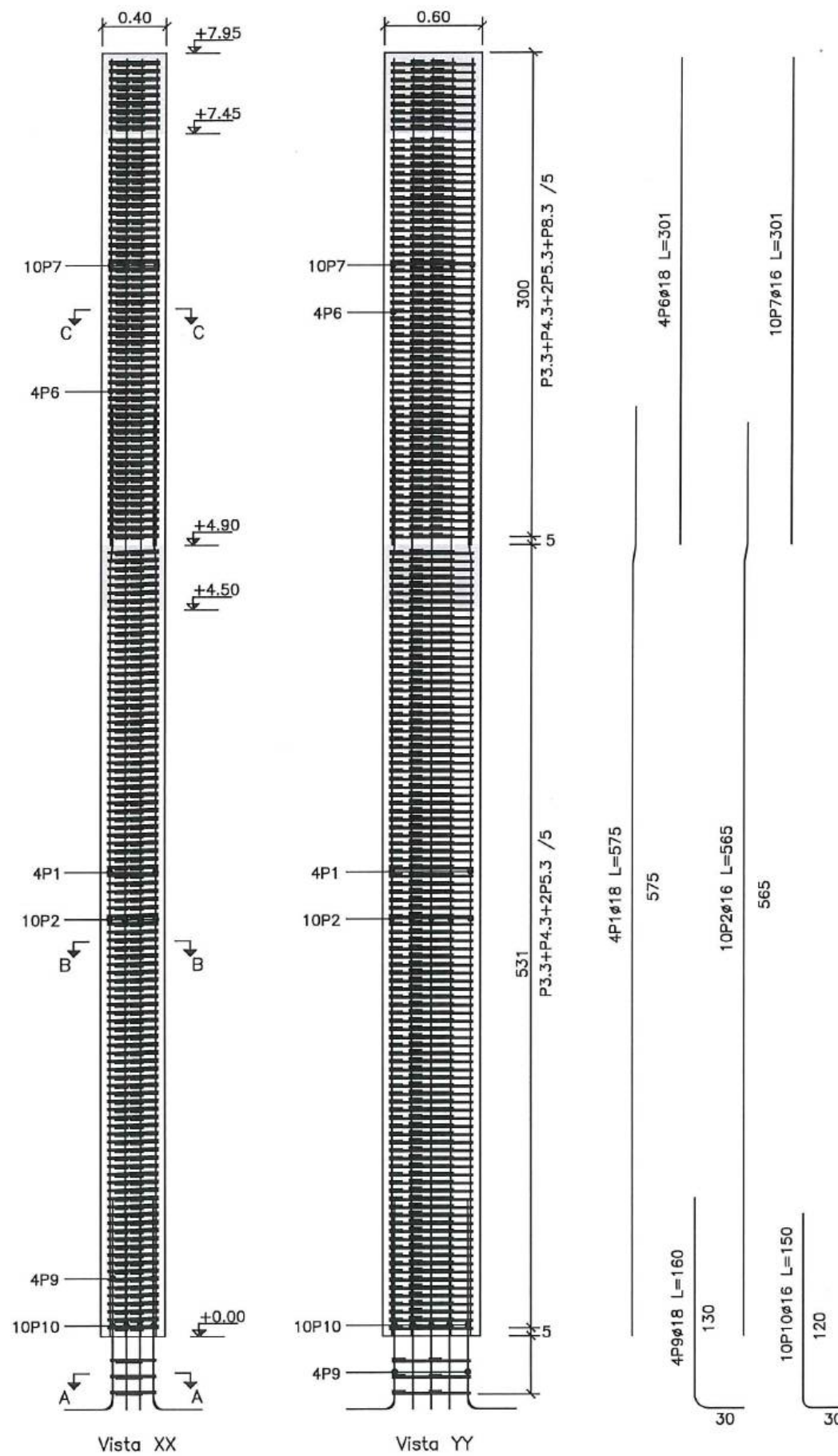

PILARES C3=C4  
ESCALA: 1:50





# MUNICIPIO DE LOJA

## MEMORIA DE CALCULO - PLANILLA 19 MARZO 2020



CONTRATO: 2017 11 01 005 P04103

CONTRATISTA:

CONSORCIO AB LOJA

OBJETO: "CONSTRUCCION DE LA PLANTA DE TRATAMIENTO DE AGUAS RESIDUALES PARA LA CIUDAD DE LOJA, PRIMERA ETAPA"

MONTO CONTRATO \$ 15.703.942,01

RUBRO	DESCRIPCIÓN	UNIDAD
PTAR 001	Acero de refuerzo en barras fy=4200kg/cm2	kg

DESINFECCIÓN	
CANTIDADES EJECUTADAS EN ESTE PERIODO	
Acero de refuerzo en barras fy=4200kg/cm2	
ELEMENTO	CANTIDAD
Edificio de cloración	3624.29
TOTAL	3624.29

RESUMEN PLANILLA 19 DESINFECCIÓN (kg)	
CANTIDAD EJECUTADA EN ESTE PERIODO	3,624.29
CANTIDAD EJECUTADA ANTERIOR	50,474.00
CANTIDAD TOTAL EJECUTADA	54,098.29

  
**accionabtd**  
Agua  
**CONSORCIO AB LOJA**  
JOSÉ MARÍA TRAPAGA  
CONSORCIO AB LOJA  
CONTRATISTA.

  
JUAN FERNANDO AGUIRRE  
ING. DE CAMPO  
FISCALIZACIÓN.  
CONSORCIO "LOJA VERDE Y SUSTENTABLE"  
FISCALIZACIÓN



MUNICIPIO DE LOJA  
MEMORIA DE CALCULO-PLANILLA 19  
MARZO 2020



CONTRATO: 2017 11 01 005 P04103

CONTRATISTA: CONSORCIO AB LOJA

OBJETO: "CONSTRUCCION DE LA PLANTA DE TRATAMIENTO DE AGUAS RESIDUALES PARA LA CIUDAD DE LOJA, PRIMERA ETAPA"

MONTO CONTRATO \$ 15.703.942,01

RUBRO		DESCRIPCIÓN															UNIDAD	
PTAR001		Acero de refuerzo en barras fy=4200kg/cm2															kg	
DESINFECCIÓN																		
EDIFICIO DE CLORACIÓN																		
TRASLAPES		LOCALIZACIÓN		EDIFICIO DE CLORACIÓN														
				Características				Dimensiones						Cuantificación total:			11787.02 kg	
Posi ción	Separaci n cm	Ubicación	Sección	Mc	Tipo	Φ mm	Nro.	a [m]	b [m]	c [m]	d [m]	e [m]	g [m]	f [m]	Lcorte [m]	ltotal [m]	Peso/m [kg/m]	Peso T [kg]
i	20	Cimentacion	Inferior longitudinal	01	C	16	43	0.40	21.50	0.40				0.90	23.20	997.60	1.578	1574.21
i	20	Cimentacion	Inferior transversal	02	C	16	108	0.40	8.50	0.40					9.30	1004.40	1.578	1584.94
ii	20	Cimentacion	Superior longitudinal	03	C	16	43	0.40	21.50	0.40				1.15	23.45	1008.35	1.578	1591.18
i	20	Cimentacion	Superior transversal	04	C	16	108	0.40	8.50	0.40					9.30	1004.40	1.578	1584.94
i	20	Cimentacion	Refuerzo Superior	05	L	12	30	2.85	0.35						3.20	96.00	0.888	85.25
i	20	Cimentacion	Refuerzo Superior	06	L	16	2	2.85	0.35						3.20	6.40	1.578	10.10
i	20	Cimentacion	Refuerzo Inferior	07	C	12	6	0.35	8.50	0.35					9.20	55.20	0.888	49.02
i	20	Canal 5,80	Inferior transversal	08	U	10	30	0.40	0.73	0.60		0.73	0.40		2.86	85.80	0.617	52.94
ii	20	Canal 5,80	Superior transversal	09	C	10	30	0.10	0.60	0.10					0.80	24.00	0.617	14.81
ii	20	Canal 5,80	Inferior y superior longitudinal	10	I	10	10	5.80							5.80	58.00	0.617	35.79
i	20	Canal 5,80	Parante	11	L	10	60	0.50	0.75	0.15					1.40	84.00	0.617	51.83
ii	20	Canal 5,80	Horizontal Paredes	12	I	10	10	5.80							5.80	58.00	0.617	35.79
i	20	Canal 4,45	Inferior transversal	08	U	10	23	0.40	0.73	0.60		0.73	0.40		2.86	65.78	0.617	40.59
ii	20	Canal 4,45	Superior transversal	09	C	10	23	0.10	0.60	0.10					0.80	18.40	0.617	11.35
ii	20	Canal 4,45	Inferior y superior longitudinal	10	I	10	10	4.45							4.45	44.50	0.617	27.46
i	20	Canal 4,45	Parante	11	L	10	46	0.50	0.75	0.15					1.40	64.40	0.617	39.73
ii	20	Canal 4,45	Horizontal Paredes	12	I	10	10	5.80							5.80	58.00	0.617	35.79
i	20	Canal 7,45	Inferior transversal	08	U	10	38	0.40	0.73	0.60		0.73	0.40		2.86	108.68	0.617	67.06
ii	20	Canal 7,45	Superior transversal	09	C	10	38	0.10	0.60	0.10					0.80	30.40	0.617	18.76
ii	20	Canal 7,45	Inferior y superior longitudinal	10	I	10	10	4.45							4.45	44.50	0.617	27.46
i	20	Canal 7,45	Parante	11	L	10	76	0.50	0.75	0.15					1.40	106.40	0.617	65.65
ii	20	Canal 7,45	Horizontal Paredes	12	I	10	10	5.80							5.80	58.00	0.617	35.79
i	20	Canal 7,00	Inferior transversal	08	U	10	36	0.40	0.73	0.60		0.73	0.40		2.86	102.96	0.617	63.53
ii	20	Canal 7,00	Superior transversal	09	C	10	36	0.10	0.66	0.10					0.86	30.96	0.617	19.10
ii	20	Canal 7,00	Inferior y superior longitudinal	10	I	10	10	4.45							4.45	44.50	0.617	27.46
i	20	Canal 7,00	Parante	11	A	10	72	0.50	0.81	0.15					1.46	105.12	0.617	64.86
ii	20	Canal 7,00	Horizontal Paredes	12	I	10	10	5.80							5.80	58.00	0.617	35.79
i	20	Bancada	Parante bancada	13	A	10	56	0.15	0.68	0.15					0.98	54.88	0.617	33.86
ii	20	Bancada	Superior bancada transversal	14	C	10	18	0.10	1.90	0.10					2.10	37.80	0.617	23.32
ii	20	Bancada	Superior bancada longitudinal	15	C	10	11	0.10	3.30	0.10					3.50	38.50	0.617	23.75
i	20	Apoyos	Parantes	16	B	12	96	0.17	0.76	0.10	0.62				1.65	158.40	0.888	140.66
i	20	Apoyos	Horizontal clave	17	I	12	24	0.70							0.70	16.80	0.888	14.92
i	20	Apoyos	Transversal	18	U	12	144	0.15	0.90	0.15	0.90	0.15			2.25	324.00	0.888	287.71
i	20	Apoyos	Horizontal	19	I	12	8	6.80							6.80	54.40	0.888	48.31
i	20	Apoyos	Transversal inferior	20	U	12	35	0.15	0.72	0.15	0.72	0.15			1.89	66.15	0.888	58.74
i	20	Canal 0,50	Inferior transversal	21	U	10	19	0.40	1.13	0.80	1.13	0.40			3.86	73.34	0.617	45.25
ii	20	Canal 0,50	Superior transversal	22	C	10	19	0.10	0.80	0.10					1.00	19.00	0.617	11.72
ii	20	Canal 0,50	Inferior y superior longitudinal	23	I	10	14	3.65							3.65	51.10	0.617	31.53
i	20	Canal 0,50	Parante	24	A	10	38	0.50	1.15	0.15					1.80	68.40	0.617	42.20
ii	20	Canal 0,50	Horizontal Paredes	25	I	10	14	3.65							3.65	51.10	0.617	31.53
i	20	Canal 1,00	Inferior transversal	21	U	10	12	0.40	1.13	1.25	1.13	0.40			4.31	51.72	0.617	31.91
ii	20	Canal 1,00	Superior transversal	22	C	10	12	0.10	1.25	0.10					1.45	17.40	0.617	10.74
ii	20	Canal 1,00	Inferior y superior longitudinal	23	I	10	14	2.15							2.15	30.10	0.617	18.57
i	20	Canal 1,00	Parante	24	A	10	24	0.50	1.15	0.15					1.80	43.20	0.617	26.65
ii	20	Canal 1,00	Horizontal Paredes	25	I	10	14	2.15							2.15	30.10	0.617	18.57
ii	20	Columna C1=C2	Arranque	26	L	20	8	1.20	0.30						1.50	12.00	2.466	29.59
ii	20	Columna C1=C2	Arranque	27	L	16	8	1.20	0.30						1.50	12.00	1.578	18.94
ii	20	Columna C1=C2	Estribo	28	E	10	6	0.29	0.29	0.29	0.29		0.08		1.24	7.44	0.617	4.59
ii	20	Columna C1=C2	Parante	29	I	20	8	5.95							5.95	47.60	2.466	117.38
ii	20	Columna C1=C2	Parante	30	I	16	8	5.60							5.60	44.80	1.578	70.69
ii	20	Columna C1=C2	Estribo	31	E	10	198	0.32	0.32	0.32	0.32		0.08		1.36	269.28	0.617	166.15
ii	20	Columna C1=C2	Vincha	32	C	10	376	0.08	0.32	0.08					0.48	180.48	0.617	111.36
ii	20	Columna C1=C2	Parante	33	I	20	8	1.56							1.56	12.48	2.466	30.78
ii	20	Columna C1=C2	Parante	34	L	16	4	1.55	0.30						1.85	7.40	1.578	11.68
ii	20	Columna C1=C2	Parante	35	L	16	4	1.53	0.27						1.80	7.20	1.578	11.36
ii	20	Columna C1=C2	Estribo	31	E	10	62	0.32	0.32	0.32	0.32		0.08		1.36	84.32	0.617	52.03
ii	20	Columna C1=C2	Vincha	32	C	10	124	0.08	0.32	0.08					0.48	59.52	0.617	36.72
ii	20	Columna C3=C4=C5=C	Arranque	36	L	20	48	1.20	0.30						1.50	72.00	2.466	177.55
ii	20	Columna C3=C4=C5=C	Estribo	37	E	10	18	0.28	0.28	0.28	0.28		0.08		1.20	21.60	0.617	13.33
ii	20	Columna C3=C4=C5=C	Parante	38	I	20	48	5.75							5.75	276.00	2.466	680.62
ii	20	Columna C3=C4=C5=C	Estribo	39	E	10	594	0.32	0.32	0.32	0.32		0.08		1.36	807.84	0.617	498.44
ii	20	Columna C3=C4=C5=C	Vincha	40	C	10	1188	0.08	0.32	0.08					0.48	570.24	0.617	351.84
ii	20	Columna C3=C4=C5=C	Parante	41	L	20	48	1.55	0.28	0.32					2.15	103.20	2.466	254.49
ii	20	Columna C3=C4=C5=C	Estribo	39	E	10	186	0.32	0.32	0.32	0.32		0.08		1.36	252.96	0.617	156.08
ii	20	Columna C3=C4=C5=C	Vincha	40	E	10	372	0.08	0.32	0.08					0.48	178.56	0.617	110.17
ii	20	Columna C9=C10	Arranque	42	L	20	16	1.30	0.20						1.50	24.00	2.466	59.18
ii	20	Columna C9=C10	Estribo	43	E	10	6	0.28	0.28	0.28	0.28		0.08		1.20	7.20	0.617	4.44
ii	20	Columna C9=C10	Parante	44	I	20	16	5.95							5.95	95.20	2.466	234.76

CONSORCIO "LOJA VERDE Y SUSTENTABLE"  
FISCALIZACIÓN

acciona btd  
Agua  
CONSORCIO AB LOJA



**MUNICIPIO DE LOJA**  
**MEMORIA DE CALCULO-PLANILLA 19**  
 MARZO 2020



CONTRATO: 2017 11 01 005 P04103

CONTRATISTA: CONSORCIO AB LOJA

OBJETO: "CONSTRUCCION DE LA PLANTA DE TRATAMIENTO DE AGUAS RESIDUALES PARA LA CIUDAD DE LOJA, PRIMERA ETAPA"

MONTO CONTRATO \$ 15.703.942,01

RUBRO	DESCRIPCIÓN	UNIDAD
PTAR001	Acero de refuerzo en barras fy=4200kg/cm2	kg

**DESINFECCIÓN**

TRASLAPES		LOCALIZACIÓN		EDIFICIO DE CLORACIÓN														
				Características				Dimensiones								Cuantificación total:		11787.02 kg
Posición	Separación cm	Ubicación	Sección	Mc	Tipo	Φ mm	Nro.	a [m]	b [m]	c [m]	d [m]	e [m]	g [m]	h [m]	L corte [m]	Total [m]	Peso/m [kg/m]	Peso T [kg]
ii	20	Columna C9=C10	Estribo	45	E	10	198	0.32	0.32	0.32	0.32		0.08		1.36	269.28	0.617	166.15
ii	20	Columna C9=C10	Vincha	46	C	10	396	0.08	0.32	0.08					0.48	190.08	0.617	117.28
ii	20	Columna C9=C10	Parante	47	I	20	16	1.56							1.56	24.96	2.466	61.55
ii	20	Columna C9=C10	Estribo	45	E	10	62	0.32	0.32	0.32	0.32		0.08		1.36	84.32	0.617	52.03
ii	20	Columna C9=C10	Vincha	46	C	10	124	0.08	0.32	0.08					0.48	59.52	0.617	36.72
																		11787.02

CANTIDAD ANTERIOR EJECUTADA	8,162.73
EJECUTADO EN ESTE PERIODO	11,787.02
TOTAL PLANILLAR EN ESTE PERIODO	3,624.29

JOSE MARIA TRAPAGA F.  
 CONSORCIO AB LOJA  
 CONTRATISTA.

JUAN FERNANDO AGUIRRE  
 ING. DE CAMPO  
 FISCALIZACIÓN.

CONSORCIO "LOJA VERDE Y SUSTENTABLE"  
 FISCALIZACIÓN

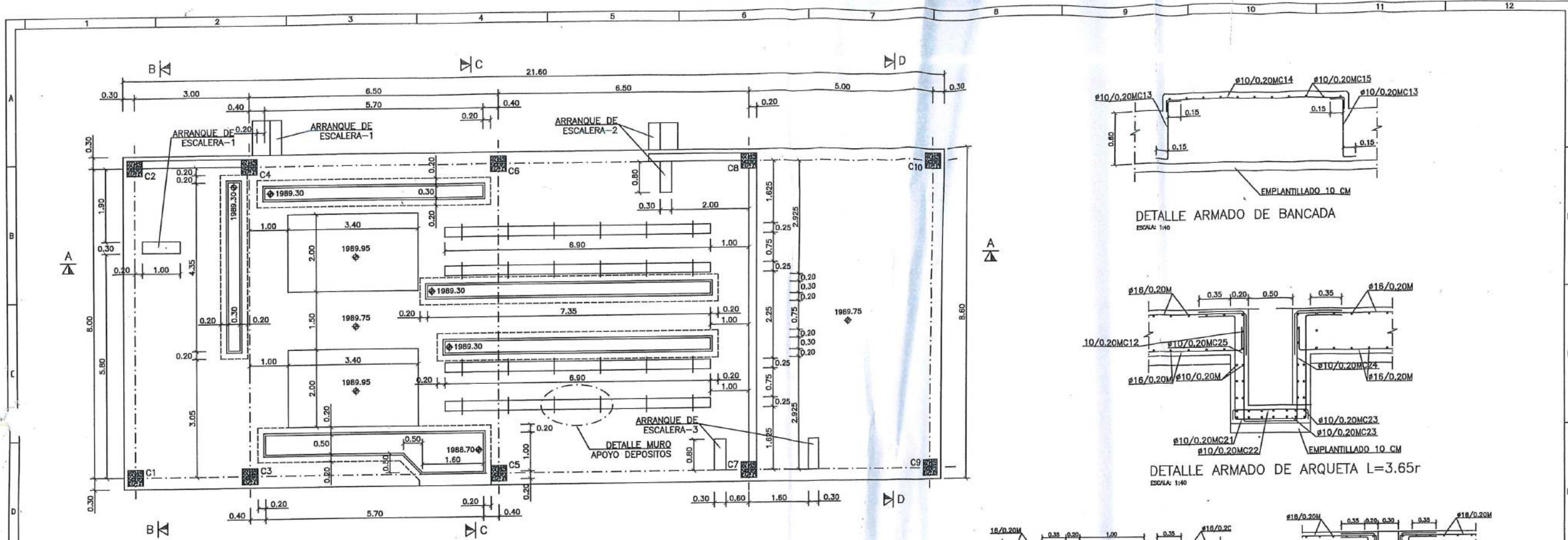

PLANTA CIMENTACION  
ESCALA: 1:100

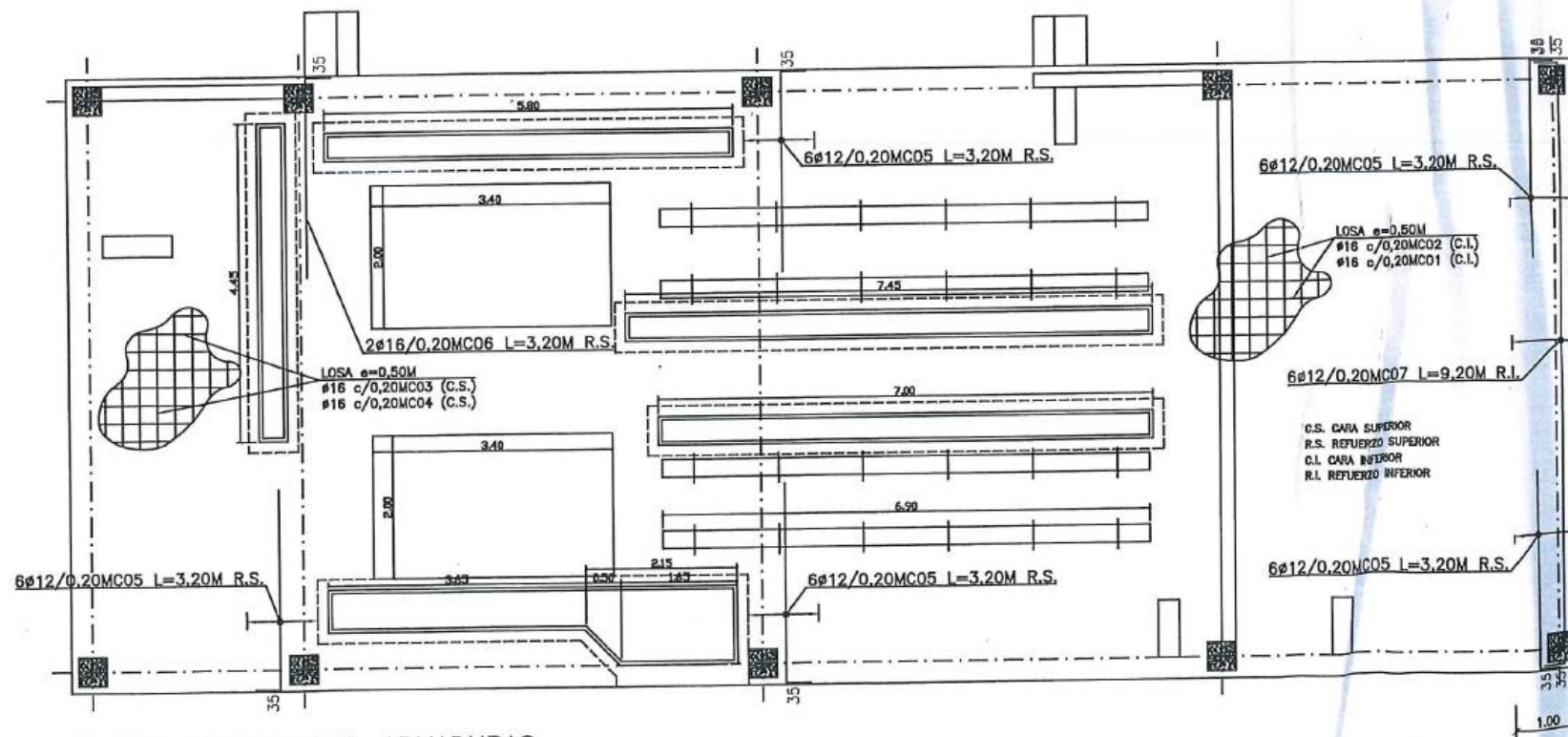

PLANTA CIMENTACION. ARMADURAS  
ESCALA: 1:100

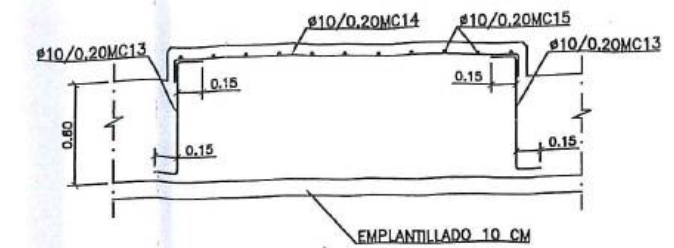

DETALLE ARMADO DE BANCADA  
ESCALA: 1:40

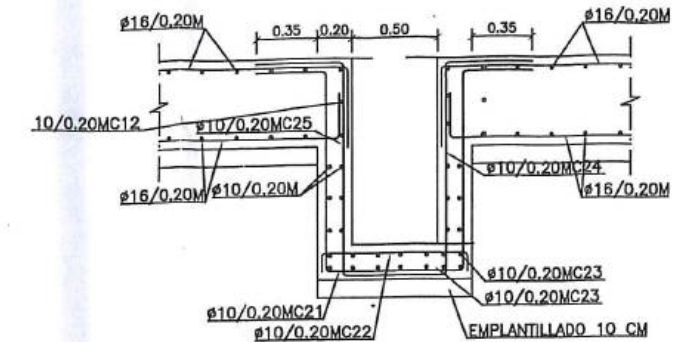

DETALLE ARMADO DE ARQUETA L=3.65r  
ESCALA: 1:40

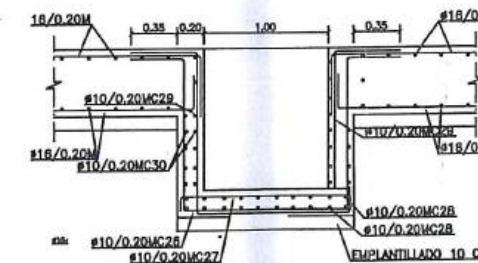

DETALLE ARMADO DE ARQUETA L=2.15m  
ESCALA: 1:40

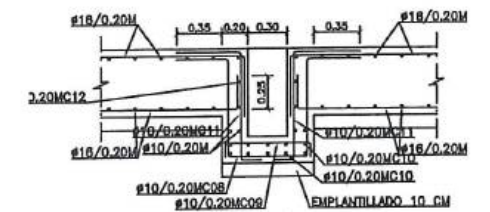

DETALLE ARMADO DE ARQUETA CANAL L=5.80-4.45-7.45-7.00  
ESCALA: 1:40

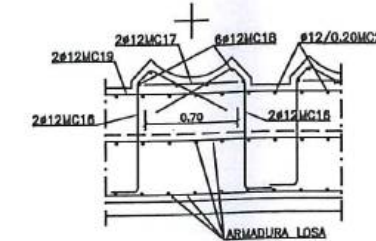

DETALLE APOYO DEPOSITOS  
ESCALA: 1:40

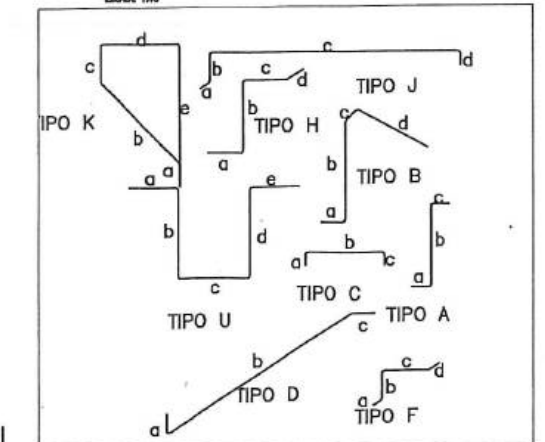

LONGITUDES ANCLAJE/SOLAPE NO INDICADAS EN PLANOS  
HR-300 y fy=4200 kg/cm<sup>2</sup>-CON ACCIONES DINAMICAS

ARMADURA	LONGITUD ANCLAJE		LONGITUD SOLAPE A TRACCION (100%)			
	L <sub>h</sub>	L <sub>h</sub>	L <sub>h</sub>	L <sub>h</sub>	L <sub>h</sub>	L <sub>h</sub>
#10	0.35	0.50	0.70	0.95	0.55	0.70
#12	0.45	0.55	0.85	1.10	0.70	0.85
#14	0.55	0.65	1.00	1.30	0.80	1.00
#16	0.60	0.75	1.15	1.50	0.90	1.15
#20	0.75	0.95	1.45	1.90	1.15	1.45
#25	1.10	1.40	2.15	2.80	1.65	2.10

NOTA: 1) LOS VALORES REEMPLAZAN DE LONGITUD DE ANCLAJE CONFORME A LA PRODUCCION REAL

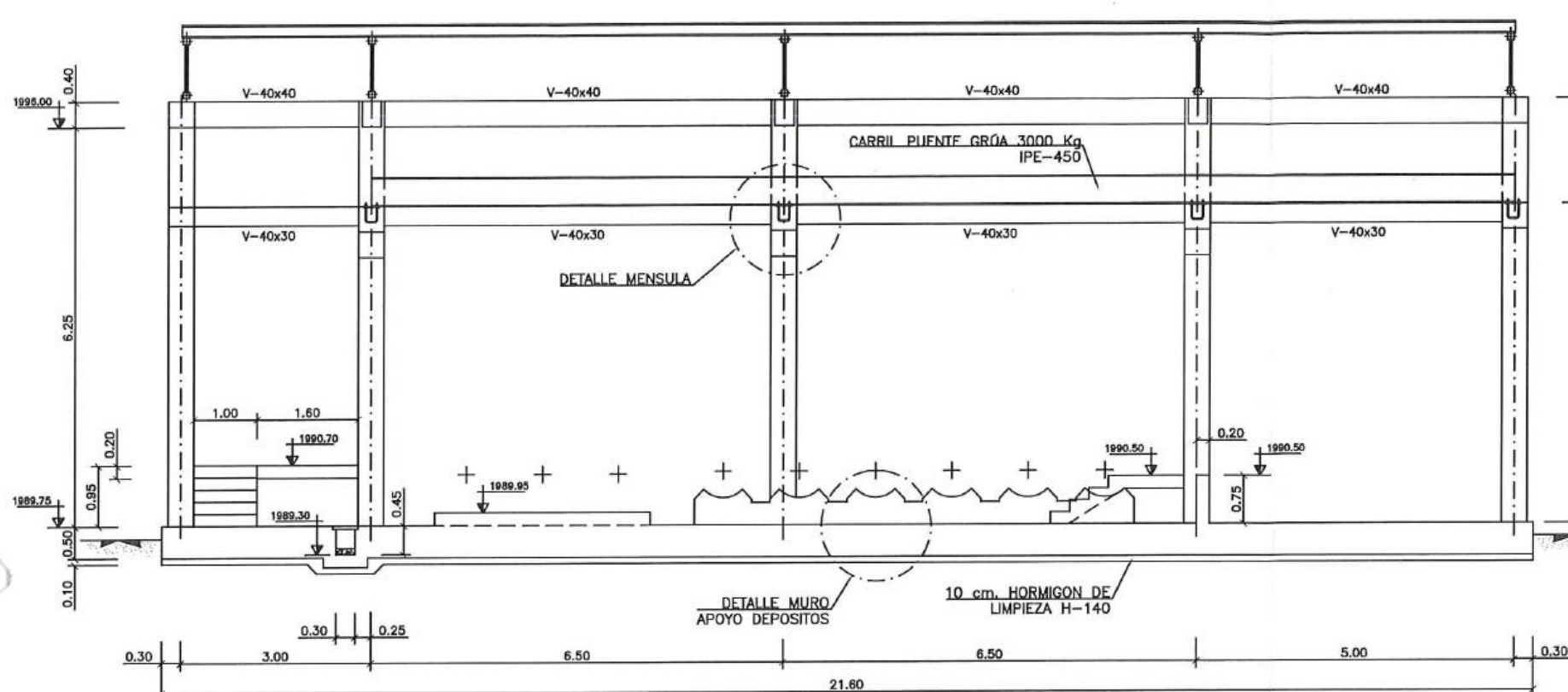

SECCION A-A  
ESCALA: 1:100

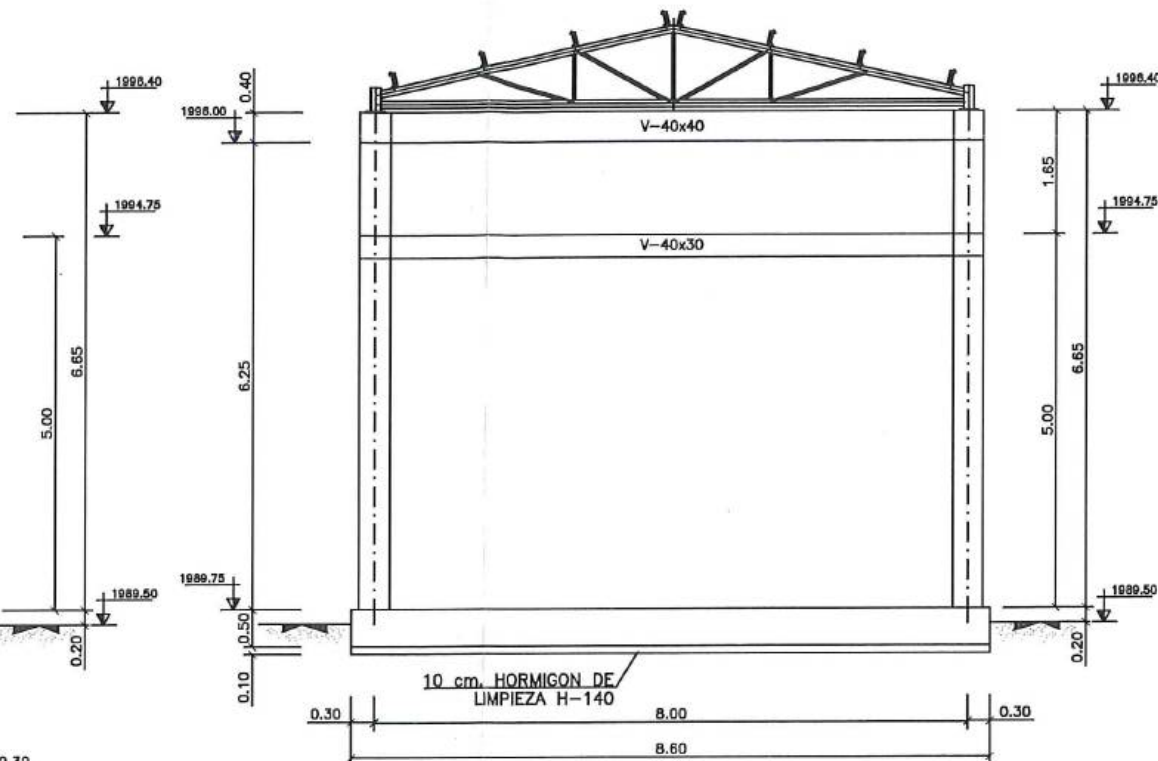

SECCION B-B  
ESCALA: 1:100

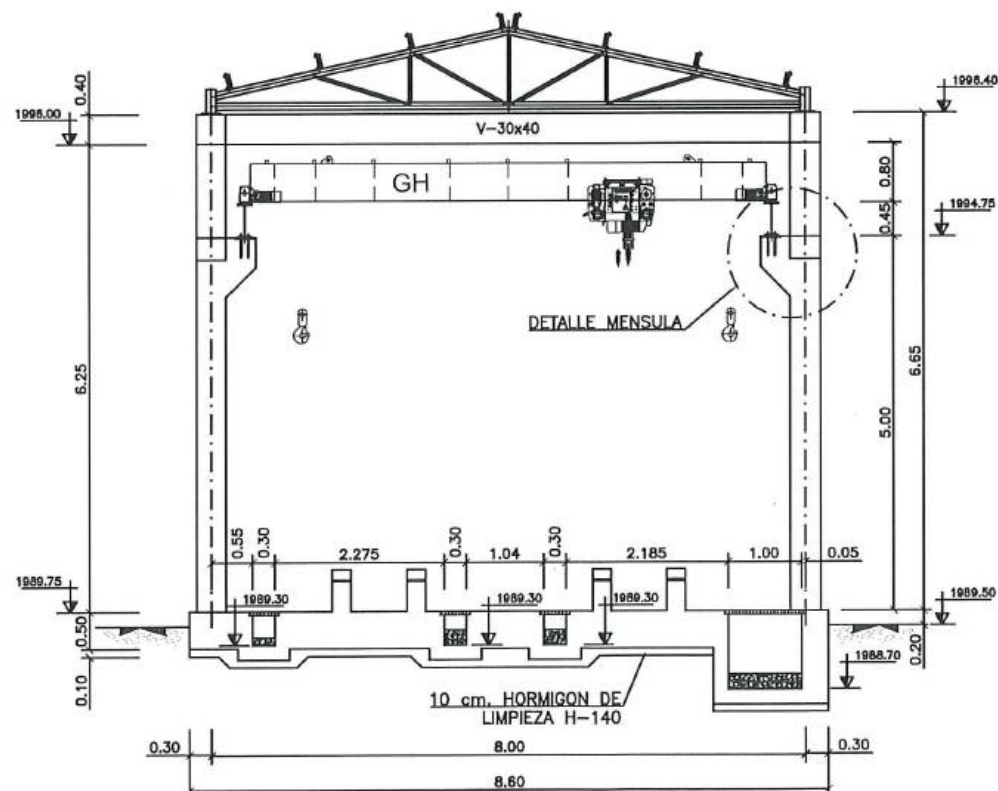

SECCION C-C  
ESCALA: 1:100

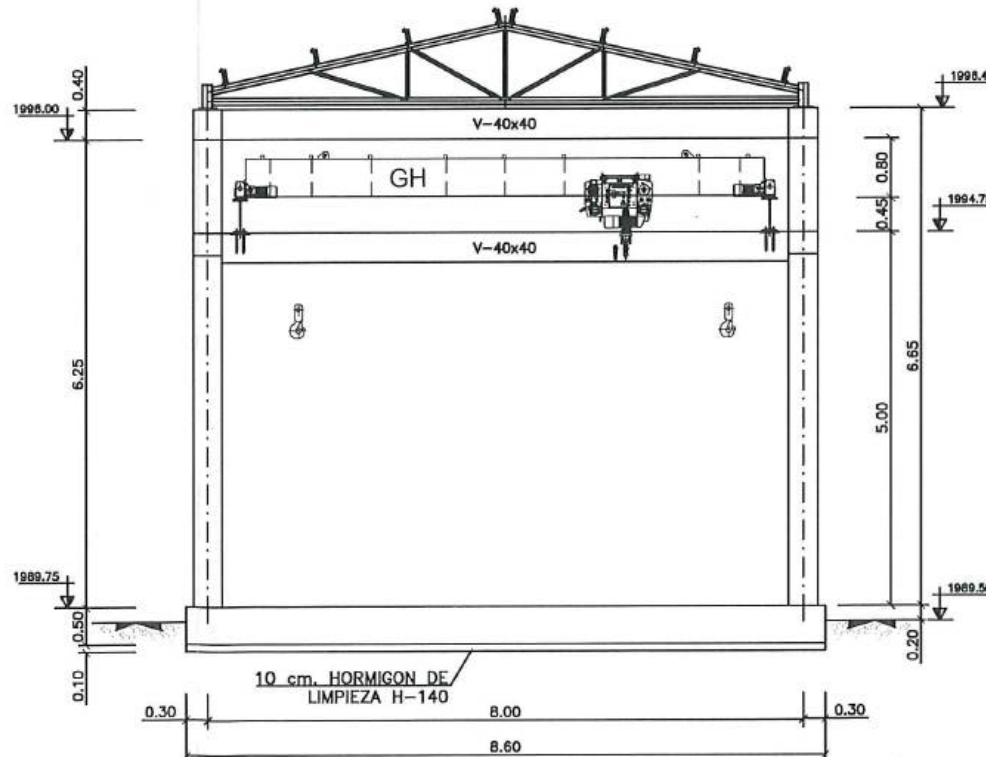

SECCION D-D  
ESCALA: 1:100

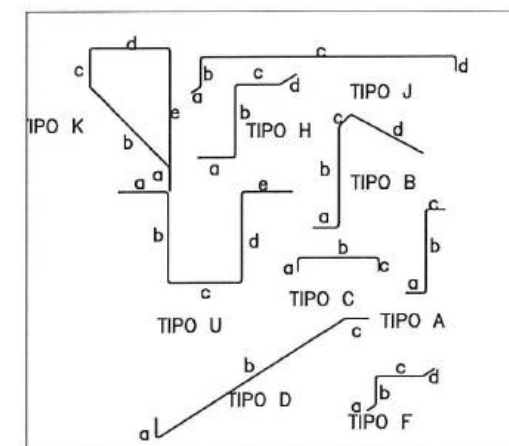

LONGITUDES ANCLAJE/SOLAPE NO INDICADAS EN PLANOS  
HR-300 y  $f_y=4200 \text{ kg/cm}^2$ -CON ACCIONES DINAMICAS

ARMADURA	LONGITUD ANCLAJE		LONGITUD SOLAPE A TRACCION (100%)			
	$L_{a1}$	$L_{a2}$	Separación < 10#		Separación > 10#	
#10	0.35	0.50	0.70	0.95	0.55	0.70
#12	0.45	0.55	0.85	1.10	0.70	0.85
#14	0.55	0.65	1.00	1.30	0.80	1.00
#16	0.60	0.75	1.15	1.50	0.90	1.15
#20	0.75	0.85	1.45	1.90	1.15	1.45
#25	1.10	1.40	2.15	2.80	1.65	2.10

NOTA: Los valores reflejados de longitud de anclaje corresponden a prolongación recta.

No.	REVISIÓN	DIB.	FECHA	Firmas
1				José María Trápaga F. CONTRATISTA
2				Juan Fernando Aguirre Ing. de Campo
3				Consejo Loja Verde y Sustentable
4				Ing. Manolo Abarca Procurador Común
5				Consejo Loja Verde y Sustentable



Contratista



Diseñado	Consejo AB Loja
Dibujado	Consejo AB Loja
Revisado	Consejo Loja Verde y Sustentable
Aprobado	Richard Vaca
Escala	Nombre Fecha

Proyecto	"CONSTRUCCIÓN DE LA PLANTA DE TRATAMIENTO DE AGUAS RESIDUALES PARA LA CIUDAD DE LOJA PRIMERA ETAPA"
Título	ESTRUCTURAL EDIFICIO DE CLORACIÓN
RUBRO	PTAR001

Formato	Número Proyecto	Rev.
A3	EC04C1	
Número de Plano	2 / 10	
Fase	Tipo	Área
		Secuencia

<p>4</p> <p>Ing. Mario Abarca Peculiaridades Comunitarias</p>	<p>3</p> <p>Juan Fernando Aguirre Ing. de Campo</p>	<p>CONDOMINIO LAS VERDES Y SUSTENTABLE</p>
---	---	--



**p79**



11	ESTRUCTURAL EDIFICIO DE CLORACIÓN	10	RUBRO PTA001
----	-----------------------------------	----	--------------



<p>Firmas</p> <p><u>José María Tiedgea F.</u> CONDOMINIO LA LEON CONDOMINIO LA LEON</p>	<p><u>Juan Fernando Aguirre</u> Ing. de Campo Director de Obras y Supervisión</p>	<p><u>Ing. Mario Abanca</u> Fiscalizador Común Comis. de Vigilancia y Supervisión</p>
---	---	---

ESCALA: 1:50



1	firmas		<u>José María Trespalacios F.</u> CONDOMINIO LA COLA CONDOMINISTA
2			<u>Juan Fernando Aguilar</u> Ing. de campo Construcción de Vías y Aterrizajes Camacón 104 Vías y Aterrizajes
3			<u>Ing. Marcelo Abarcia</u> Procurador Común



**p79**

ESTRUCTURAL EDIFICIO DE CLORACIÓN	Trabajo
"CONSTRUCCIÓN DE LA PLANTA DE TRATAMIENTO DE AGUAS RESIDUALES PARA LA CIUDAD DE LOJA, PRIMERA ETAPA"	construcción





MUNICIPIO DE LOJA

RESUMEN TOTAL A LA FECHA DEL RUBRO PTAR006

Excavación sin clasificar a máquina para conformar plataforma, inc tendido de material

OBRA:  
PROCESO:

CONTRATISTA:

MONTO:

ANTICIPO (30%):

"CONSTRUCCIÓN DE LA PLANTA DE TRATAMIENTO DE AGUAS RESIDUALES PARA LA CIUDAD DE LOJA PRIMERA ETAPA"

LICOHML-CAF-PRU-01-2017

CONSORCIO AB LOJA

\$ 15,703,942.01

\$ 4,711,182.60

PLANILLA Nro.:

PERIODO:

19

DEL 01 AL 17 DE MARZO DEL 2020



UNIDAD	CANTIDADES			
	CONTRATADAS		EJECUTADAS	
	CONTRATADO	ORDEN DE CAMBIO 2	TOTAL ANTERIOR	ESTE PERIODO
SALA DE CONTROL Y OBRAS VARIAS	83831.71	-17,256.37	63,628.87	1,453.68
TOTALES	83831.71	-17,256.37	63,628.87	1,453.68
TOTAL CONTRATADO (incluido diferencia de cantidades)			PENDIENTE DE EJECUTAR A LA FECHA	1,492.79
			PORCENTAJE GENERAL EJECUTADO A LA FECHA	98%

**Facciona Agua**  
JUNTERMANO AGUIRRE  
CONSORCIO AB LOJA  
CONTRATISTA

PORCENTAJE GENERAL EJECUTADO A LA FECHA

98%

CONSORCIO AB LOJA  
FISCALIZACIÓN PTAR006  
FISCALIZACIÓN PTAR006



## MUNICIPIO DE LOJA

MEMORIA DE CALCULO - PLANILLA 19  
MARZO 2020

CONTRATO: 2017 11 01 005 P04103

CONTRATISTA: CONSORCIO AB LOJA

OBJETO:

"CONSTRUCCION DE LA PLANTA DE TRATAMIENTO DE AGUAS RESIDUALES PARA LA CIUDAD DE LOJA, PRIMERA ETAPA"

MONTO CONTRATO \$ 15.703.942,01

RUBRO	DESCRIPCIÓN	UNIDAD
PTAR 005	Excavación sin clasificar a máquina para conformar plataforma, inc. tendido de material	m3

## RESUMEN CANTIDADES EJECUTADAS EN PLANILLA 19

Excavación sin clasificar a máquina para conformar plataforma, inc. tendido de material

ELEMENTO	CANTIDAD
Sala de control y obras varias	1453.68
<b>TOTAL</b>	<b>1453.68</b>

## CANTIDADES TOTALES EJECUTADAS A LA FECHA

Excavación sin clasificar a máquina para conformar plataforma, inc. tendido de material

CANTIDAD TOTAL EJECUTADA PLANILLA 19	CANTIDAD
19	1453.68
CANTIDAD EJECUTADA ANTERIOR	63628.87
<b>TOTAL</b>	<b>65082.55</b>

## RESUMEN PLANILLA 19, ( m3 )

CANTIDAD TOTAL EJECUTADA HASTA LA FECHA	CANTIDAD
FECHA	65082.55
CANTIDAD CONTRATADA	66575.34
CANTIDAD TOTAL A PLANILLAR EN ESTE PERIODO	1453.68

JOSE MARIA TRÁPAGA F.  
CONSORCIO AB LOJA  
CONTRATISTA.JUAN FERNANDO AGUIRRE  
ING. DE CAMPO  
FISCALIZACIÓN.



# MUNICIPIO DE LOJA

## MEMORIA DE CALCULO - PLANILLA 19 MARZO 2020



CONTRATO: 2017 11 01 005 P04103

CONTRATISTA:

CONSORCIO AB LOJA

OBJETO: "CONSTRUCCION DE LA PLANTA DE TRATAMIENTO DE AGUAS RESIDUALES PARA LA CIUDAD DE LOJA, PRIMERA ETAPA"

MONTO CONTRATO \$ 15.703.942,01

RUBRO	DESCRIPCIÓN	UNIDAD
PTAR 006	Excavación sin clasificar a máquina para conformar plataforma, inc. tendido de material	m3

SALA DE CONTROL Y OBRAS VARIAS	
CANTIDADES EJECUTADAS EN ESTE PERIODO	
Excavación sin clasificar a máquina para conformar plataforma, inc. tendido de material	
ELEMENTO	CANTIDAD
Conformación cajero vial	1453.68
TOTAL	1453.68

RESUMEN PLANILLA 19 SALA DE CONTROL Y OBRAS VARIAS (m3)	
CANTIDAD EJECUTADA EN ESTE PERIODO	1,453.68
CANTIDAD EJECUTADA ANTERIOR	63,628.87
CANTIDAD TOTAL EJECUTADA	65,082.55

  
JOSÉ MARÍA TRÁPAGA  
CONSORCIO AB LOJA  
CONTRATISTA.

  
JUAN FERNANDO AGUIRRE  
ING. DE CAMPO  
FISCALIZACIÓN.



# MUNICIPIO DE LOJA

## MEMORIA DE CALCULO - PLANILLA 19 MARZO 2020



CONTRATO: 2017 11 01 005 P04103

CONTRATISTA: CONSORCIO AB LOJA

OBJETO: "CONSTRUCCION DE LA PLANTA DE TRATAMIENTO DE AGUAS RESIDUALES PARA LA CIUDAD DE LOJA,  
PRIMERA ETAPA"

MONTO CONTRATO \$ 15.703.942,01

RUBRO	DESCRIPCIÓN	UNIDAD
PTAR006	Excavación sin clasificar a máquina para conformar plataforma, inc tendido de material	m3

### SALA DE CONTROL Y OBRAS VARIAS EXCAVACIÓN CAJEO VIAL

PK	AREA (m2)	DISTANCIA (m)	VOLUMEN (m3)
0+006.00	34.99	0.00	
0+010.00	34.99	4.00	139.96
0+015.00	33.38	5.00	170.93
0+020.00	32.04	5.00	163.55
0+025.00	33.52	5.00	163.90
0+030.00	15.84	5.00	123.40
0+035.00	15.09	5.00	77.33
0+040.00	14.20	5.00	73.23
0+045.00	14.84	5.00	72.60
0+050.00	12.45	5.00	68.23
0+055.00	5.73	5.00	45.45
0+060.00	8.01	5.00	34.35
0+065.00	13.06	5.00	52.68
0+070.00	9.60	5.00	56.65
0+075.00	9.03	5.00	46.58
0+080.00	14.26	5.00	58.23
0+085.00	11.11	5.00	63.43
0+089.00	10.48	4.00	43.18
CANTIDAD TOTAL A LA FECHA			1453.68

RESUMEN DEL RUBRO PTAR 017 (m3)	
CANTIDAD TOTAL A LA FECHA	1453.68
CANTIDAD TOTAL ANTERIOR	0.00
CANTIDAD A PLANILLAR EN ESTE PERIODO	1453.68

José María Tamayo  
CONSORCIO AB LOJA  
CONTRATISTA

JUAN FERNANDO AGUIRRE  
ING. DE CAMPO  
FISCALIZACIÓN

CONSORCIO LOJA VERDE Y SOSTENIBLE  
FISCALIZACIÓN PTAR LOJA

P.K.=70 - Perfil nº 13

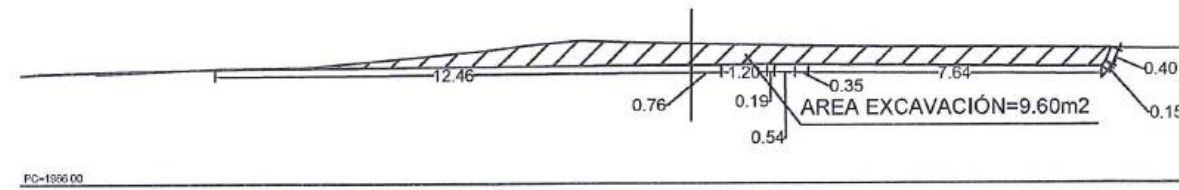

P.K.=75 - Perfil nº 14

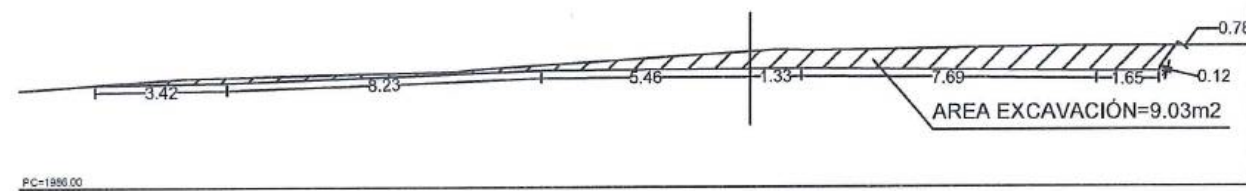

P.K.=80 - Perfil nº 15

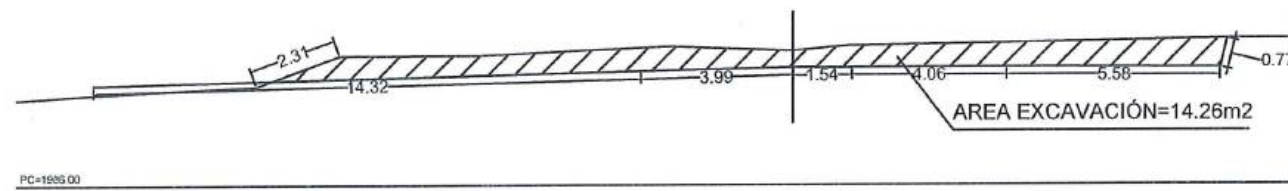

P.K.=85 - Perfil nº 16

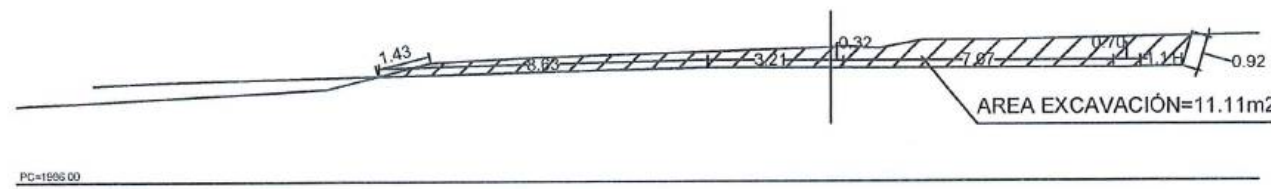

P.K.=89 - Perfil nº 17

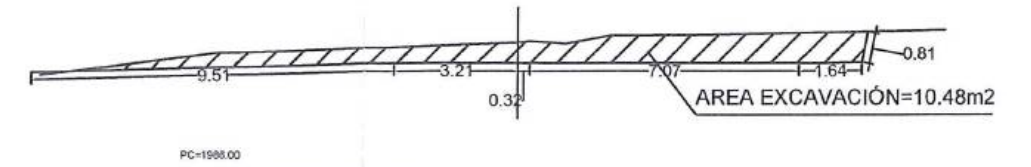

**acciona btd**  
Agua  
CONSORCIO AB LOJA

Firmas			Cliente		Contratista		Diseñado		Proyecto		Formato	Número Proyecto	Rev.
  			 Municipio de Loja		 acciona Agua btd		Consortio AB Loja Consortio AB Loja Consortio AB Loja Consortio AB Loja		"CONSTRUCCIÓN DE LA PLANTA DE TRATAMIENTO DE AGUAS RESIDUALES PARA LA CIUDAD DE LOJA, PRIMERA ETAPA"		A3	EC04C1	
Jose Maria Trápaga CONTRATISTA Juan Fernando Aguirre Ing. de Campo Ing. Manolo Abarca Proyector Común Consortio AB Loja Verde y Sustentable							Aprobado Nombre Fecha		Título RUBRO		Número de Plano 4 de 4		
No. REVISIÓN 1 2			DIB. FECHA 1 2				Escala E 1/400				Fase Tipo Área Secuencia 10 11 12		

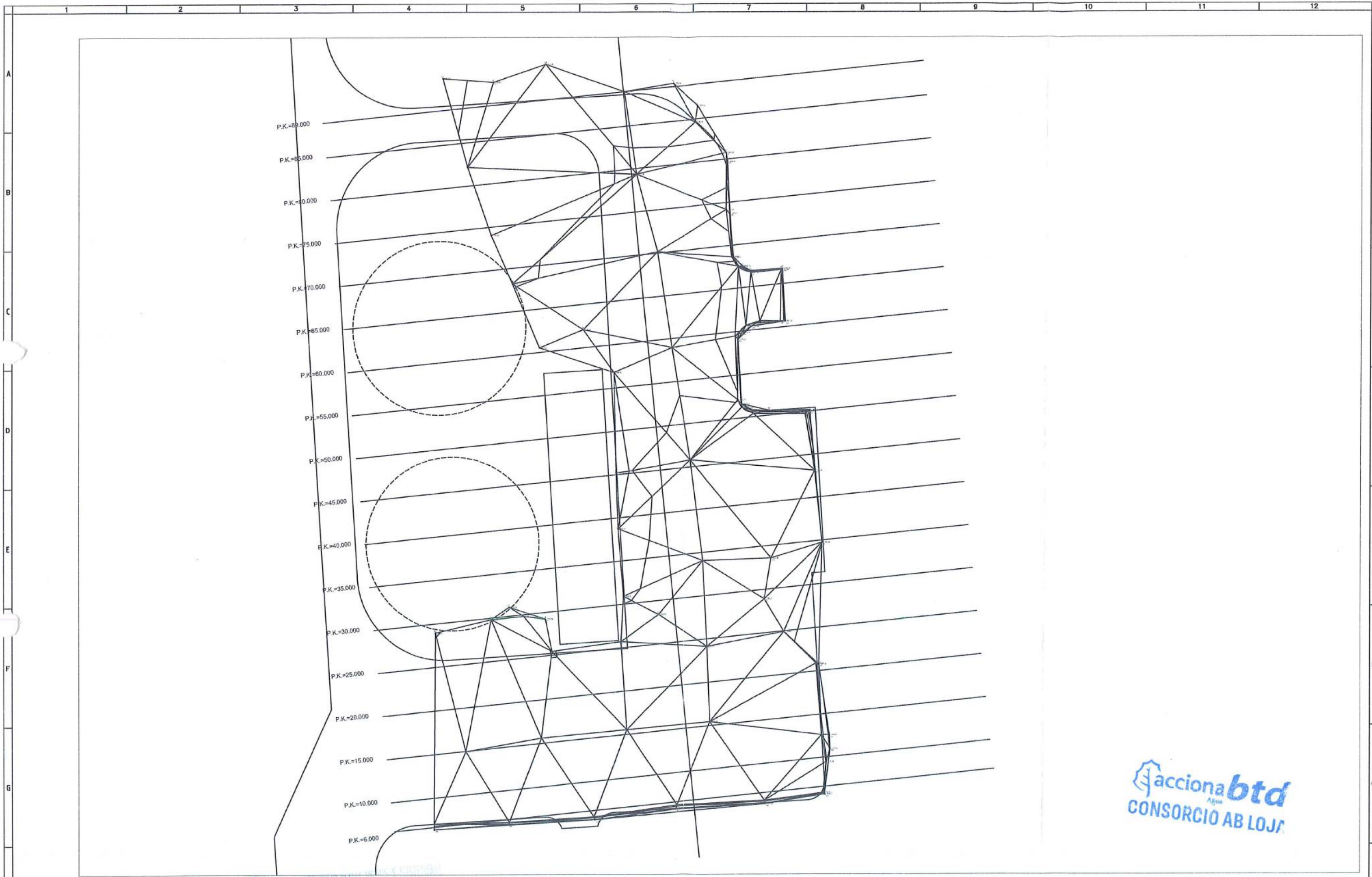

**acciona btd**  
AGUA  
CONSORCIO AB LOJA

Firmas		Ciente		Contratista		Diseñado		Proyecto		Formato		Número Proyecto		Rev.	
								"CONSTRUCCIÓN DE LA PLANTA DE TRATAMIENTO DE AGUAS RESIDUALES PARA LA CIUDAD DE LOJA, PRIMERA ETAPA"		A3		EC04C1			
No.		REVISIÓN		DIB.		FECHA		Título		Número de Plano		Hoja Número:			
								EXCAVACIÓN A MÁQUINA PARA CONFORMACIÓN DE PLATAFORMA PARA CAJEO VIAL		1 de 4					
								RUBRO		Fase		Tipo		Secuencia	
								PTAR 006							
								E 1/400							



P.K.=30 - Perfil nº 5

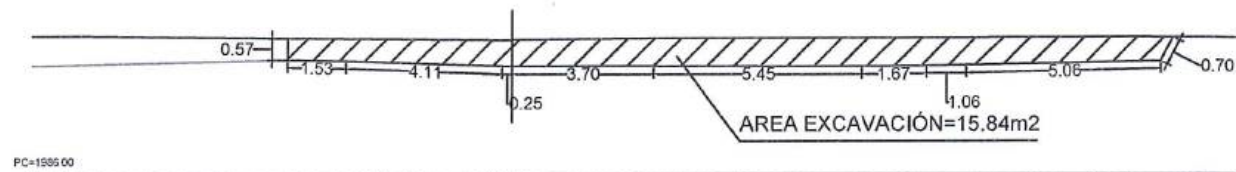

P.K.=35 - Perfil nº 6

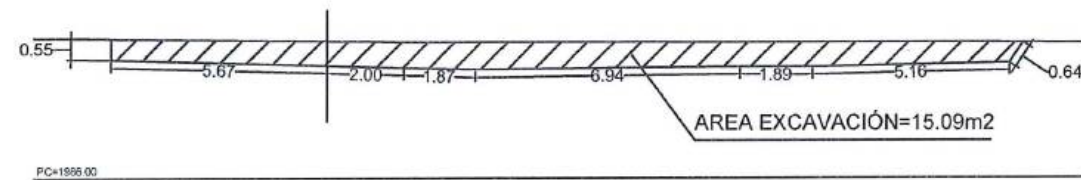

P.K.=40 - Perfil nº 7

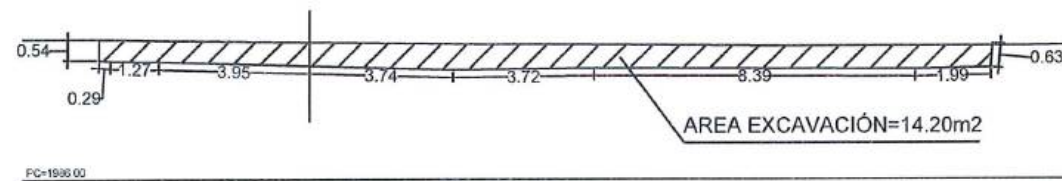

P.K.=45 - Perfil nº 8

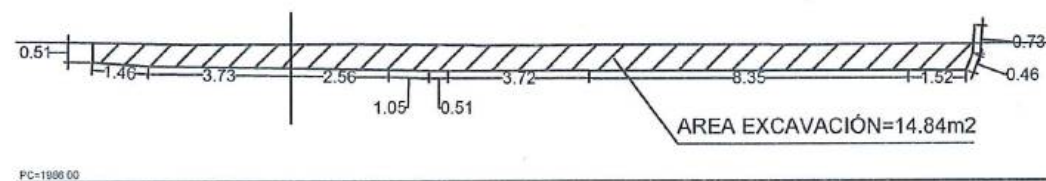

P.K.=50 - Perfil nº 9

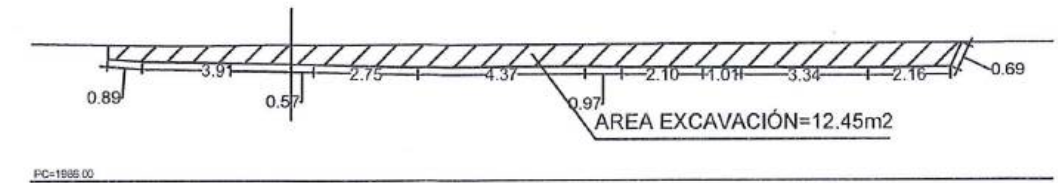

P.K.=55 - Perfil nº 10

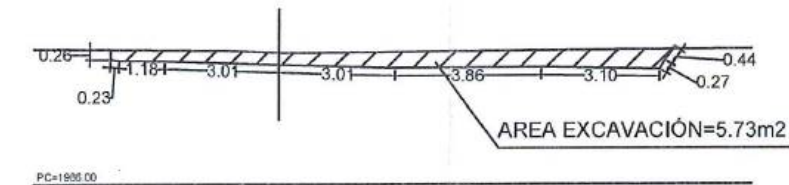

P.K.=60 - Perfil nº 11

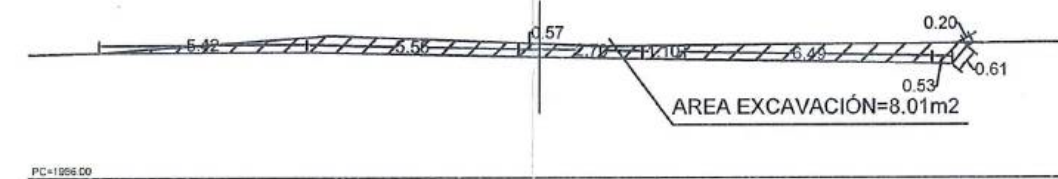

P.K.=65 - Perfil nº 12

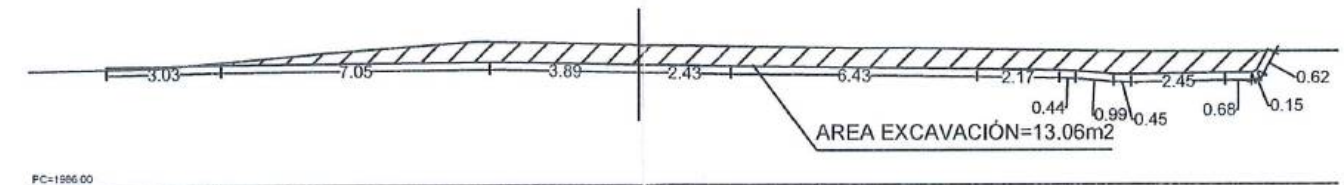

**acciona btd**  
Agua  
CONSORCIO AB LOJA

H																																																																																																																																																																																																																																																																																																																																																																																																																																																																																																																																																																																																																																																																																																																																																																																																																																																																																																																																																																																																																																																																																																																																																																																																																																																																																																																																																																																																																				
---	--	--	--	--	--	--	--	--	--	--	--	--	--	--	--	--	--	--	--	--	--	--	--	--	--	--	--	--	--	--	--	--	--	--	--	--	--	--	--	--	--	--	--	--	--	--	--	--	--	--	--	--	--	--	--	--	--	--	--	--	--	--	--	--	--	--	--	--	--	--	--	--	--	--	--	--	--	--	--	--	--	--	--	--	--	--	--	--	--	--	--	--	--	--	--	--	--	--	--	--	--	--	--	--	--	--	--	--	--	--	--	--	--	--	--	--	--	--	--	--	--	--	--	--	--	--	--	--	--	--	--	--	--	--	--	--	--	--	--	--	--	--	--	--	--	--	--	--	--	--	--	--	--	--	--	--	--	--	--	--	--	--	--	--	--	--	--	--	--	--	--	--	--	--	--	--	--	--	--	--	--	--	--	--	--	--	--	--	--	--	--	--	--	--	--	--	--	--	--	--	--	--	--	--	--	--	--	--	--	--	--	--	--	--	--	--	--	--	--	--	--	--	--	--	--	--	--	--	--	--	--	--	--	--	--	--	--	--	--	--	--	--	--	--	--	--	--	--	--	--	--	--	--	--	--	--	--	--	--	--	--	--	--	--	--	--	--	--	--	--	--	--	--	--	--	--	--	--	--	--	--	--	--	--	--	--	--	--	--	--	--	--	--	--	--	--	--	--	--	--	--	--	--	--	--	--	--	--	--	--	--	--	--	--	--	--	--	--	--	--	--	--	--	--	--	--	--	--	--	--	--	--	--	--	--	--	--	--	--	--	--	--	--	--	--	--	--	--	--	--	--	--	--	--	--	--	--	--	--	--	--	--	--	--	--	--	--	--	--	--	--	--	--	--	--	--	--	--	--	--	--	--	--	--	--	--	--	--	--	--	--	--	--	--	--	--	--	--	--	--	--	--	--	--	--	--	--	--	--	--	--	--	--	--	--	--	--	--	--	--	--	--	--	--	--	--	--	--	--	--	--	--	--	--	--	--	--	--	--	--	--	--	--	--	--	--	--	--	--	--	--	--	--	--	--	--	--	--	--	--	--	--	--	--	--	--	--	--	--	--	--	--	--	--	--	--	--	--	--	--	--	--	--	--	--	--	--	--	--	--	--	--	--	--	--	--	--	--	--	--	--	--	--	--	--	--	--	--	--	--	--	--	--	--	--	--	--	--	--	--	--	--	--	--	--	--	--	--	--	--	--	--	--	--	--	--	--	--	--	--	--	--	--	--	--	--	--	--	--	--	--	--	--	--	--	--	--	--	--	--	--	--	--	--	--	--	--	--	--	--	--	--	--	--	--	--	--	--	--	--	--	--	--	--	--	--	--	--	--	--	--	--	--	--	--	--	--	--	--	--	--	--	--	--	--	--	--	--	--	--	--	--	--	--	--	--	--	--	--	--	--	--	--	--	--	--	--	--	--	--	--	--	--	--	--	--	--	--	--	--	--	--	--	--	--	--	--	--	--	--	--	--	--	--	--	--	--	--	--	--	--	--	--	--	--	--	--	--	--	--	--	--	--	--	--	--	--	--	--	--	--	--	--	--	--	--	--	--	--	--	--	--	--	--	--	--	--	--	--	--	--	--	--	--	--	--	--	--	--	--	--	--	--	--	--	--	--	--	--	--	--	--	--	--	--	--	--	--	--	--	--	--	--	--	--	--	--	--	--	--	--	--	--	--	--	--	--	--	--	--	--	--	--	--	--	--	--	--	--	--	--	--	--	--	--	--	--	--	--	--	--	--	--	--	--	--	--	--	--	--	--	--	--	--	--	--	--	--	--	--	--	--	--	--	--	--	--	--	--	--	--	--	--	--	--	--	--	--	--	--	--	--	--	--	--	--	--	--	--	--	--	--	--	--	--	--	--	--	--	--	--	--	--	--	--	--	--	--	--	--	--	--	--	--	--	--	--	--	--	--	--	--	--	--	--	--	--	--	--	--	--	--	--	--	--	--	--	--	--	--	--	--	--	--	--	--	--	--	--	--	--	--	--	--	--	--	--	--	--	--	--	--	--	--	--	--	--	--	--	--	--	--	--	--	--	--	--	--	--	--	--	--	--	--	--	--	--	--	--	--	--	--	--	--	--	--	--	--	--	--	--	--	--	--	--	--	--	--	--	--	--	--	--	--	--	--	--	--	--	--	--	--	--	--	--	--	--	--	--	--	--	--	--	--	--	--	--	--	--	--	--	--	--	--	--	--	--	--	--	--	--	--	--	--	--	--	--	--	--	--	--	--	--	--	--	--	--	--	--	--	--	--	--	--	--	--	--	--	--	--	--	--	--	--	--	--	--	--	--	--	--	--	--	--	--	--	--	--	--	--	--	--	--	--	--	--	--	--	--	--	--	--	--	--	--	--	--	--	--	--	--	--	--	--	--	--	--	--	--	--	--	--	--	--	--	--	--	--	--	--	--	--	--	--	--	--	--	--	--	--	--	--	--	--	--	--	--	--	--	--	--	--	--	--	--	--	--	--	--	--	--	--	--	--	--	--	--	--	--	--	--	--	--	--	--	--	--	--	--	--	--	--	--	--	--	--	--	--	--	--	--	--	--	--	--	--	--	--	--	--	--	--	--	--	--	--	--	--	--	--	--	--	--	--	--	--	--	--	--	--	--	--	--	--	--	--	--	--	--	--	--	--	--	--	--	--	--	--	--	--	--	--	--	--	--	--	--	--	--	--	--	--	--	--	--	--	--	--	--	--	--	--	--	--	--	--	--	--	--	--	--	--	--	--	--	--	--	--	--	--	--	--	--	--	--	--	--	--	--	--	--	--	--	--	--	--	--	--	--	--	--	--	--	--	--	--	--	--	--	--	--	--	--	--	--	--	--	--	--	--	--	--	--	--	--	--	--	--	--	--	--	--	--	--	--	--	--	--	--	--	--	--	--	--	--	--	--	--	--	--	--	--	--	--	--	--	--	--	--	--	--	--	--	--	--	--	--	--	--	--	--	--	--	--	--	--	--	--	--	--	--	--	--	--	--	--	--	--	--	--	--	--	--	--	--	--	--	--	--	--	--	--	--	--	--	--	--	--	--	--	--	--	--	--	--	--	--	--	--	--	--	--	--	--



## MUNICIPIO DE LOJA

## RESUMEN TOTAL A LA FECHA DEL RUBRO PTAR007

### Encofrado recto en muros de estructura y alzado

\*CONSTRUCCIÓN DE LA PLATAFORMA PARA EL PROYECTO LÍCOL-MIL-CAF-PRU-01-2017

OBRA:  
PROCESO:

CONSORCIO AB LOJA

## CONTRAT

\$ 15,703,942.01  
\$ 4,711,182.60

**MONTO:**  
**ANTICIPO (30%):**

BANCO DE DESARROLLO  
DE AMÉRICA LATINAPLANILLA Nro.:  
PERIODO:

19 DEL 01 AL 17 DE MARZO DEL 2020

UNIDAD	CANTIDADES				TOTAL A LA FECHA
	CONTRATADAS		TOTAL ANTERIOR	ESTE PERIODO	
	CONTRATADO	BALANCE DE CANTIDADES 5			
PRETRATAMIENTO	360.89		3,095.35		3,095.35
DECANTACIÓN PRIMARIA	1271.58		766.57	40.90	807.47
FILTROS PERCOLADORES	382.58		1,378.94		1,378.94
DECANTACIÓN SECUNDARIA	907.78		950.97	7.85	958.82
DESINFECCIÓN	1380.19		1,566.31	80.72	1,647.63
SALA DE CONTROL Y OBRAS VARIAS	7314.58		3,800.68	168.36	3,969.04
<b>TOTALES</b>	<b>11617.60</b>	<b>808.54</b>	<b>11,559.42</b>	<b>297.83</b>	<b>11,857.25</b>
<b>TOTAL CONTRATADO (incluido diferencia de cantidades)</b>					<b>568.89</b>
<div style="display: flex; justify-content: space-between; align-items: center;"> <div> <p>JOSÉ MARÍA TRÁPAGA F. CONSORCIO AB LOJA CONTRATISTA</p> </div> <div> <p>JUAN FERNANDO AGUIRRE ING. DE CAMPO FIRMACIÓN</p> </div> </div>					<b>95%</b>

JOSE MARIA TRAPAGA F.  
CONSORCIO AB LOJA  
CONTRATISTA

JUAN FERNANDO AGUIRRE  
ING. DE CAMPO  
FISCALIZACIÓN.

**Acciona btd**  
Agua  
CONSORCIO ABLO-IT



## MUNICIPIO DE LOJA

MEMORIA DE CALCULO - PLANILLA 19  
MARZO 2020

CONTRATO: 2017 11 01 005 P04103

CONTRATISTA: CONSORCIO AB LOJA

OBJETO:

"CONSTRUCCION DE LA PLANTA DE TRATAMIENTO DE AGUAS RESIDUALES PARA LA CIUDAD DE LOJA, PRIMERA ETAPA"

MONTO CONTRATO \$ 15.703.942,01

RUBRO	DESCRIPCIÓN	UNIDAD
PTAR 007	Encofrado recto en muros de estructura y alzado	m2

## RESUMEN CANTIDADES EJECUTADAS EN PLANILLA 19

Encofrado recto en muros de estructura y alzado

ELEMENTO	CANTIDAD
Decantación primaria	40.90
Decantación secundaria	7.85
Sala de control y obras varias	168.36
Desinfección	80.72
<b>TOTAL</b>	<b>297.83</b>

## CANTIDADES TOTALES EJECUTADAS A LA FECHA

Encofrado recto en muros de estructura y alzado

CANTIDAD TOTAL EJECUTADA PLANILLA 19	297.83
CANTIDAD EJECUTADA ANTERIOR	11559.42
<b>TOTAL</b>	<b>11857.25</b>

## RESUMEN PLANILLA 19, ( m2 )

CANTIDAD TOTAL EJECUTADA HASTA LA FECHA	11857.25
CANTIDAD CONTRATADA	12426.14
CANTIDAD TOTAL A PLANILLAR EN ESTE PERIODO	297.83

  
JOSE MARÍA TRÁPAGA F.  
CONSORCIO AB LOJA  
CONTRATISTA.

  
JUAN FERNANDO AGUIRRE  
ING. DE CAMPO  
FISCALIZACIÓN.

  
**CONSORCIO AB LOJA**



# MUNICIPIO DE LOJA

## MEMORIA DE CALCULO - PLANILLA 19 MARZO 2020



CONTRATO: 2017 11 01 005 P04103

CONTRATISTA: CONSORCIO AB LOJA

OBJETO: "CONSTRUCCION DE LA PLANTA DE TRATAMIENTO DE AGUAS RESIDUALES PARA LA CIUDAD DE LOJA, PRIMERA ETAPA"

MONTO CONTRATO \$ 15.703.942,01

RUBRO	DESCRIPCIÓN	UNIDAD
PTAR 007	Encofrado recto en muros de estructura y alzado	m2

DECANTACIÓN PRIMARIA	
CANTIDADES EJECUTADAS EN ESTE PERIODO	
Encofrado recto en muros de estructura y alzado	
ELEMENTO	CANTIDAD
Purga Fangos primarios	18.30
Encofrado dado reparto decantación primaria - reparto filtros percoladores	22.60
TOTAL	40.90

RESUMEN PLANILLA 19 DECANTACIÓN PRIMARIA (m2)	
CANTIDAD EJECUTADA EN ESTE PERIODO	40.90
CANTIDAD EJECUTADA ANTERIOR	766.57
CANTIDAD TOTAL EJECUTADA	807.47

JOSÉ MARÍA TRÁPAGA  
CONSORCIO AB LOJA  
CONTRATISTA.

JUAN FERNANDO AGUIRRE  
ING. DE CAMPO  
FISCALIZACIÓN.





# MUNICIPIO DE LOJA

MEMORIA DE CALCULO - PLANILLA 19  
MARZO 2020



acciona  
Agua

btd

CONTRATO: 2017 11 01 005 P04103

CONTRATISTA: CONSORCIO AB LOJA

OBJETO: "CONSTRUCCION DE LA PLANTA DE TRATAMIENTO DE AGUAS  
RESIDUALES PARA LA CIUDAD DE LOJA, PRIMERA ETAPA"

MONTO CONTRATO \$  
15.703.942,01

RUBRO	DESCRIPCIÓN	UNIDAD
PTAR007	Encofrado recto en muros de estructura y alzado	m2

## ENCOFRADO RECTO EN DADOS DE HORMIGÓN PROTECCIÓN TUBERÍA AC PURGA FANGOS PRIMARIOS

UBICACIÓN	DESCRIPCIÓN	LONGITUD (m)	ALTO (m)	UNIDADES	SUPERFICIE (m²)
TUBERÍA AC FANGOS PRIMARIOS	DADOS PROTECCIÓN DEC1	3.68	0.75	2.00	5.52
	DADOS PROTECCIÓN DEC2	2.05	0.75	2.00	3.08
		1.82	0.75	2.00	2.73
		1.00	0.75	1.00	0.75
		1.07	0.75	1.00	0.80
		3.61	0.75	2.00	5.42
				TOTAL	18.30

### RESUMEN DEL RUBRO PTAR 007 (m2)

CANTIDAD TOTAL A LA FECHA	18.30
CANTIDAD TOTAL ANTERIOR	0.00
CANTIDAD A PLANILLAR EN ESTE PERIODO	18.30
CANTIDAD CONTRATADA	12426.14

JOSÉ MARÍA TRÁPAGA F.  
CONSORCIO AB LOJA  
SUPERINTENDENTE.

JUAN FERNANDO AGUIRRE  
ING. DE CAMPO  
FISCALIZACIÓN.

acciona btd  
Agua  
CONSORCIO AB LOJA

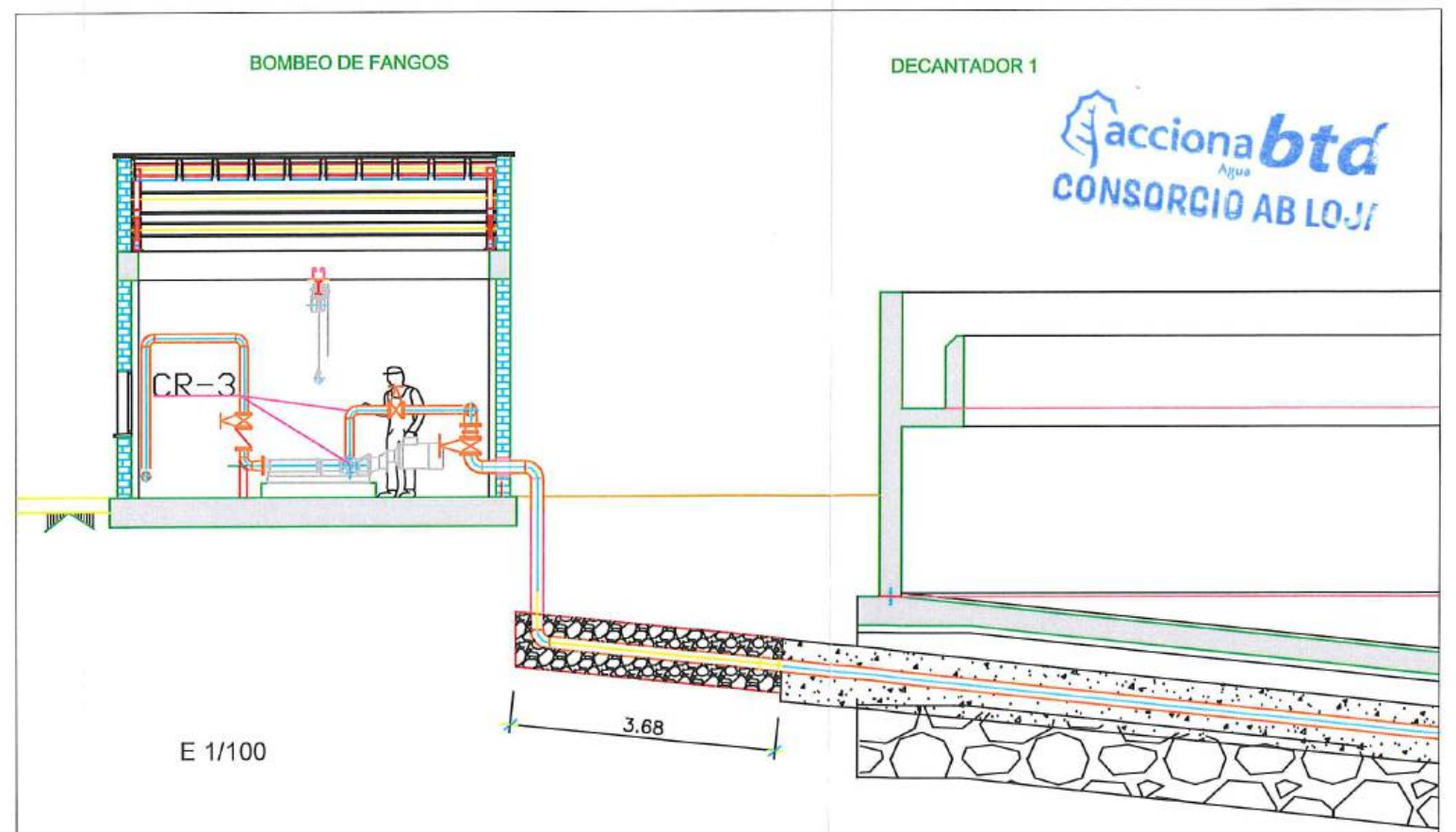
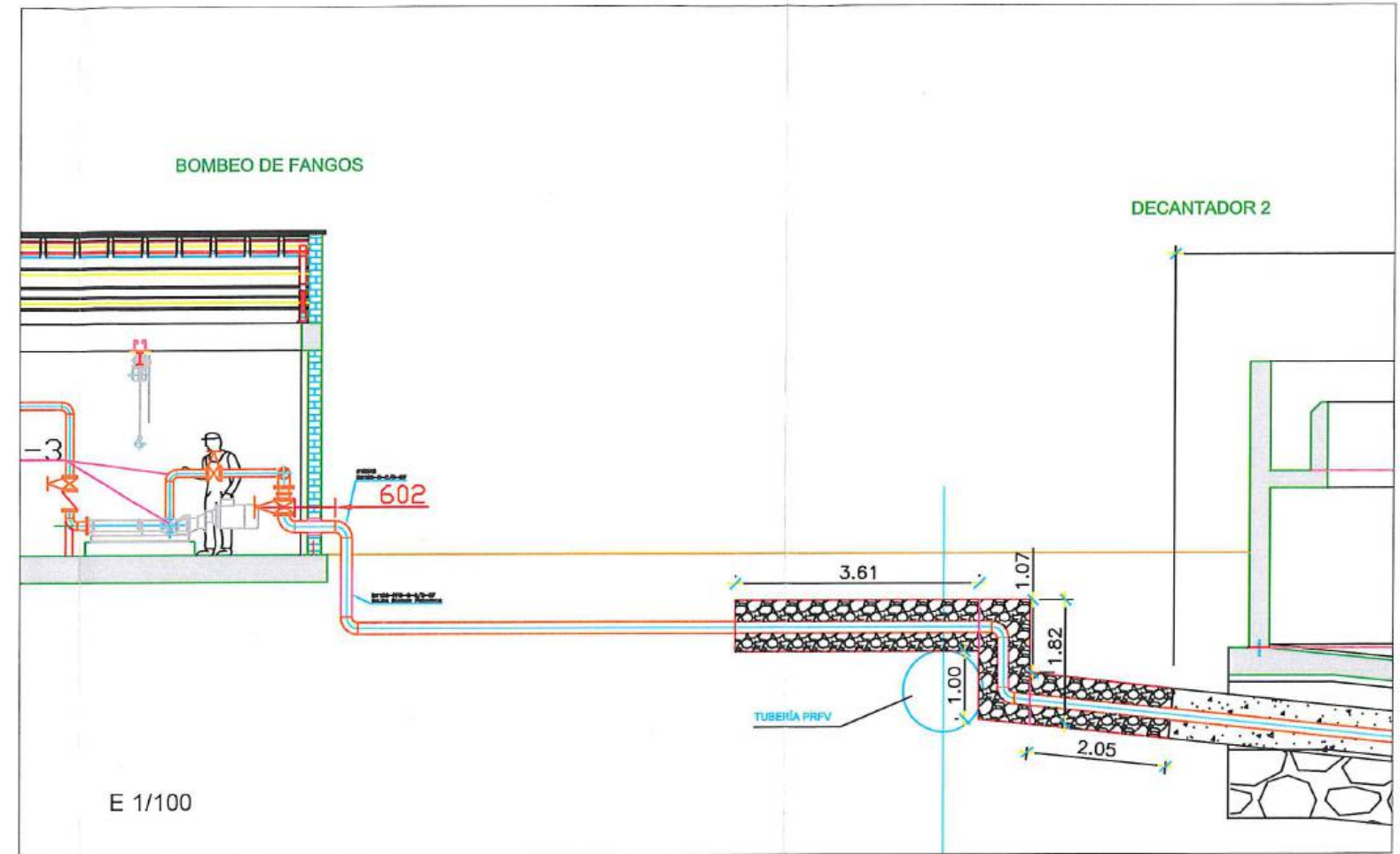
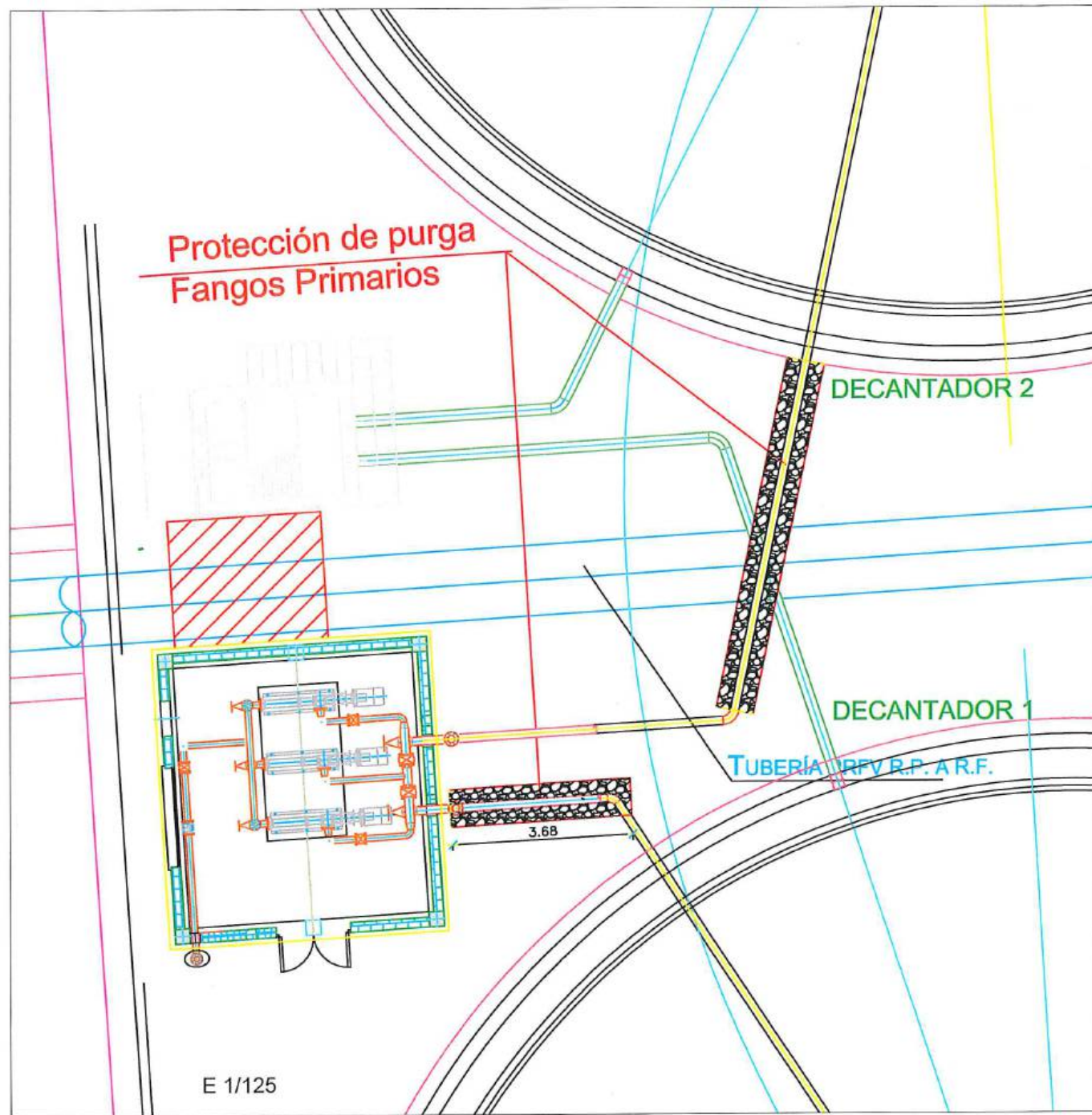

Firmas				Cíenlo		Contralista		Proyecto		Formato	Número Proyecto	Rev.
 Jose María Trápaga CONTRATISTA				 Municipio de Loja		 acciona btd Agua		"CONSTRUCCIÓN DE LA PLANTA DE TRATAMIENTO DE AGUAS RESIDUALES PARA LA CIUDAD DE LOJA, PRIMERA ETAPA"		A3	EC04C1	
 Juan Fernando Aguilar Ing. de Campo Consorcio Loja Verde y Sustentable				 Consorcio Loja Verde y Sustentable		 Consorcio Loja Verde y Sustentable		ENCOFRADO RECTO EN DADO PROTECCIÓN TUBERÍA A.C. FANGOS PRIMARIOS PTAR 030		Número de Plano 1 de 1		
No.	REVISIÓN	DIB.	FECHA	Fase		Tipo		Área		Secuencia		
1												



# MUNICIPIO DE LOJA

MEMORIA DE CALCULO - PLANILLA 19  
MARZO 2020



CONTRATO: 2017 11 01 005 P04103

CONTRATISTA: CONSORCIO AB LOJA

OBJETO:

"CONSTRUCCION DE LA PLANTA DE TRATAMIENTO DE AGUAS  
RESIDUALES PARA LA CIUDAD DE LOJA, PRIMERA ETAPA"

MONTO CONTRATO \$ 15.703.942,01

RUBRO	DESCRIPCIÓN	UNIDAD
PTAR007	Encofrado recto en muros de estructura y alzado	m2

ENCOFRADO RECTO EN DADOS DE HORMIGÓN PROTECCIÓN PRFV REPARTO DECANTACION PRIMARIA A REPARTO FILTROS PERCOLADORES

UBICACIÓN	DESCRIPCIÓN	LONGITUD (m)	ALTO (m)	UNIDADES	SUPERFICIE (m ²)
PRFV DE PRETATAMIENTO A CLORACIÓN	DADOS PRFV	3.10	2.00	2.00	12.40
		2.55	2.00	2.00	10.20
				TOTAL	22.60

## RESUMEN DEL RUBRO PTAR 007 (m2)

CANTIDAD TOTAL A LA FECHA	22.60
CANTIDAD TOTAL ANTERIOR	0.00
CANTIDAD A PLANILLAR EN ESTE PERIODO	22.60
CANTIDAD CONTRATADA	12426.14

JOSÉ MARÍA TRÁPAGA F.  
CONSORCIO AB LOJA  
SUPERINTENDENTE.

JUAN FERNANDO AGUIRRE  
ING. DE CAMPO  
FISCALIZACIÓN.



CONSORCIO LOJA VERDE Y SOSTENIBLE  
FISCALIZACIÓN PTAR LOJA  
RUC: 1451701111

# PLANO PLANTA DADO PROTECCIÓN

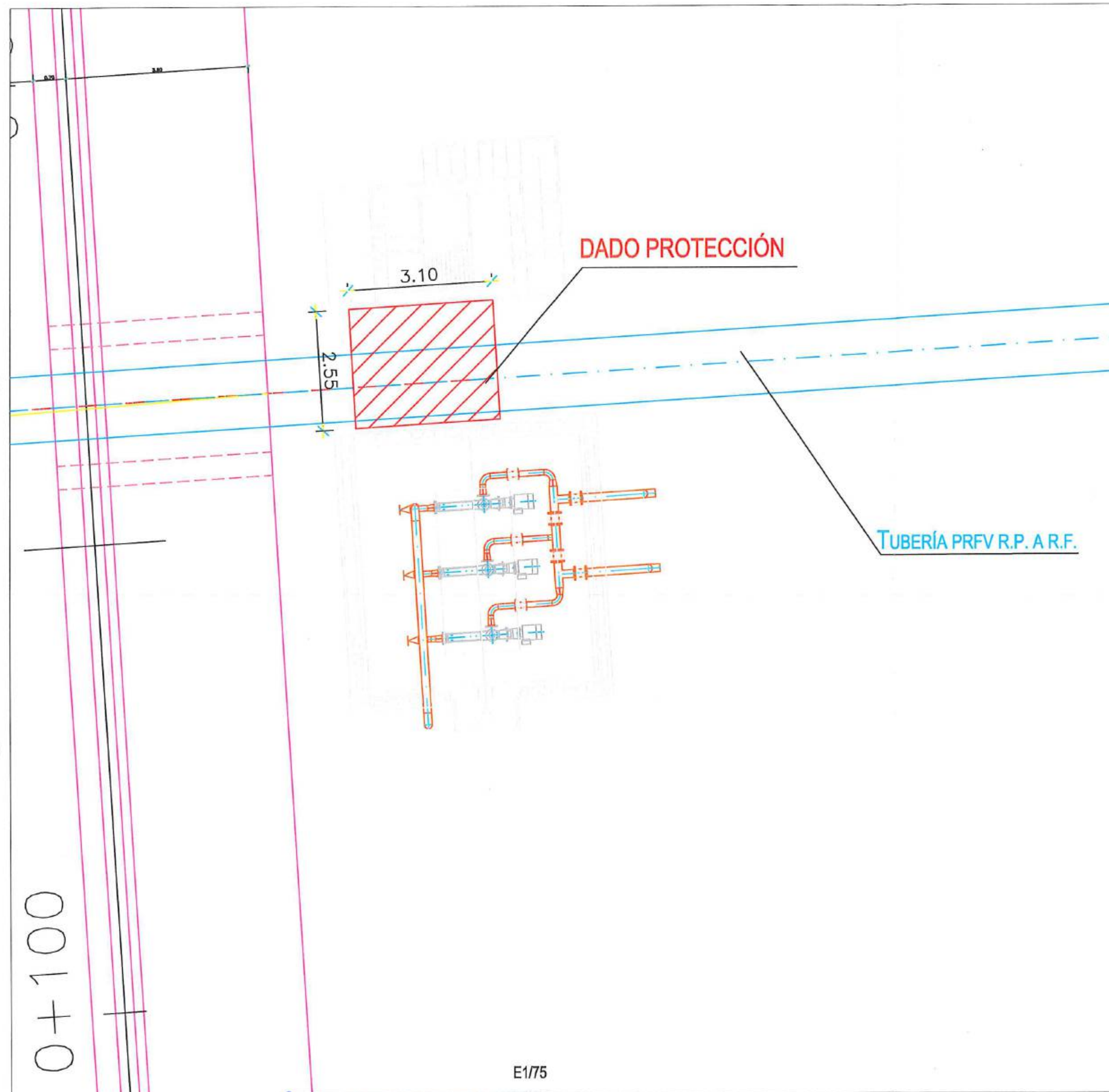

## SECCIÓN DADO PROTECCIÓN

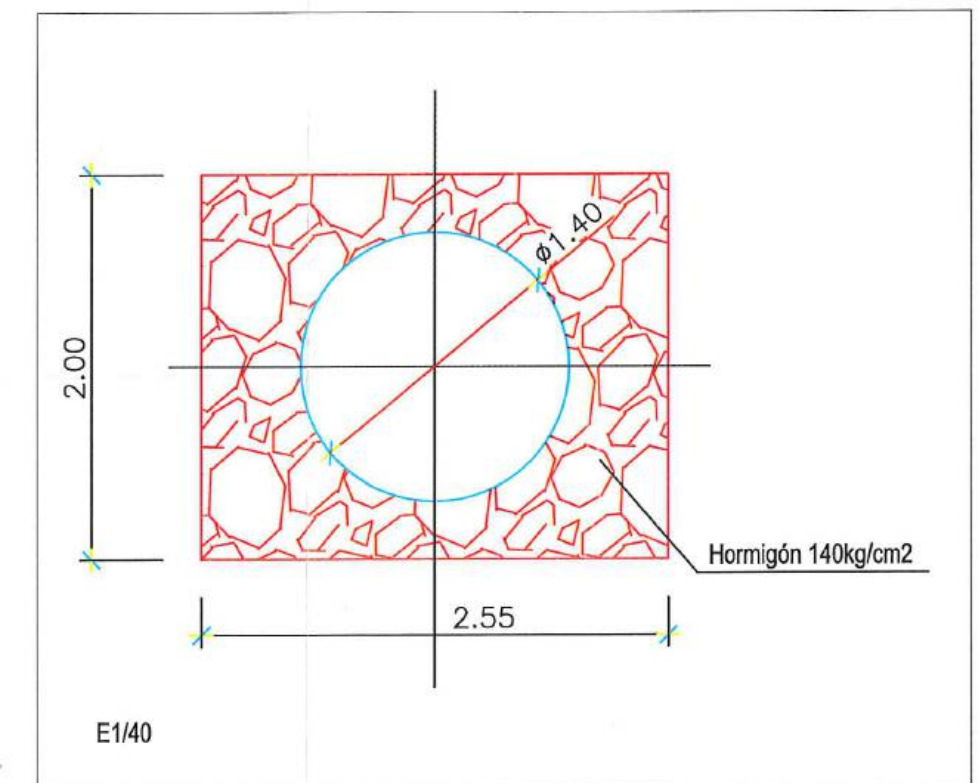

**acciona btd**  
Agua  
CONSORCIO AB LOJA

No.		REVISIÓN	DIB.	FECHA	Firmas		Cliente		Contratista		Proyecto		Formato	Número Proyecto	Rev.
													A3	EC04C1	
													Hoja Número:		
													1 de 1		
													Fase	Tipo	Secuencia

Jose María Trápaga  
CONSORCIO AB LOJA  
CONTRATISTA

Juan Fernando Aguirre  
Ing. de Campo  
Corrección Liza Verde y Sostenible

Ing. Marielo Abarca  
Procurador Común  
Corrección Liza Verde y Sostenible



Diseñado  
Dibujado  
Revisado  
Aprobado  
Escala

CONSORCIO AB LOJA  
CONSORCIO AB LOJA  
CONSORCIO Liza Verde y Sostenible  
Nombre  
Fecha  
DIBUJO  
RUBRO

"CONSTRUCCIÓN DE LA PLANTA DE TRATAMIENTO DE AGUAS RESIDUALES PARA LA CIUDAD DE LOJA, PRIMERA ETAPA"  
TÍTULO  
ENCOFRADO RECTO EN DADO pk 0+090 PROTECCIÓN TUBERÍA PRFV PTAR 007



MUNICIPIO DE LOJA  
MEMORIA DE CALCULO - PLANILLA 19  
MARZO 2020



CONTRATO: 2017 11 01 005 P04103

CONTRATISTA: CONSORCIO AB LOJA

OBJETO: "CONSTRUCCION DE LA PLANTA DE TRATAMIENTO DE AGUAS RESIDUALES PARA LA CIUDAD DE LOJA, PRIMERA ETAPA"

MONTO CONTRATO \$ 15.703.942,01

RUBRO	DESCRIPCIÓN	UNIDAD
PTAR 007	Encofrado recto en muros de estructura y alzado	m2

DECANTACIÓN SECUNDARIA	
CANTIDADES EJECUTADAS EN ESTE PERIODO	
Encofrado recto en muros de estructura y alzado	
ELEMENTO	CANTIDAD
Protección tubería fangos y flotantes secundarios	7.85
TOTAL	7.85

RESUMEN PLANILLA 19 DECANTACIÓN SECUNDARIA (m2)	
CANTIDAD EJECUTADA EN ESTE PERIODO	7.85
CANTIDAD EJECUTADA ANTERIOR	950.97
CANTIDAD TOTAL EJECUTADA	958.82

JOSÉ MARÍA TRÁPAGA  
CONSORCIO AB LOJA  
CONTRATISTA.

JUAN FERNANDO AGUIRRE  
ING. DE CAMPO  
FISCALIZACIÓN.

accionabtd  
Agua  
CONSORCIO AB LOJA

FISCALIZACIÓN  
RUC: 1570394201



# MUNICIPIO DE LOJA

MEMORIA DE CALCULO - PLANILLA 19  
MARZO 2020



CONTRATO: 2017 11 01 005 P04103

CONTRATISTA: CONSORCIO AB LOJA

OBJETO: "CONSTRUCCION DE LA PLANTA DE TRATAMIENTO DE AGUAS RESIDUALES PARA LA CIUDAD DE LOJA, PRIMERA ETAPA" MONTO CONTRATO \$ 15.703.942,01

RUBRO	DESCRIPCIÓN	UNIDAD
PTAR007	Encofrado recto en muros de estructura y alzado	m2

ENCOFRADO RECTO EN DADOS DE HORMIGÓN PROTECCIÓN TUBERÍA AC FANGOS Y FLOTANTES SECUNDARIOS

UBICACIÓN	DESCRIPCIÓN	LONGITUD (m)	ALTO (m)	UNIDADES	SUPERFICIE (m ²)
TUBERÍA AC FANGOS Y FLOTANTES SECUNDARIOS	DADOS PROTECCIÓN	0.60	3.02	2.00	3.62
		0.70	3.02	2.00	4.23
				TOTAL	7.85

## RESUMEN DEL RUBRO PTAR 007 (m2)

CANTIDAD TOTAL A LA FECHA	7.85
CANTIDAD TOTAL ANTERIOR	0.00
CANTIDAD A PLANILLAR EN ESTE PERIODO	7.85
CANTIDAD CONTRATADA	12426.14

JOSÉ MARÍA TRÁPAGA F.  
CONSORCIO AB LOJA  
SUPERINTENDENTE



JUAN FERNANDO AGUIRRE  
ING. DE CAMPO  
FISCALIZACIÓN

CONSORCIO AB LOJA  
FISCALIZACIÓN PTAR LOJA  
RUC: 1.039.973

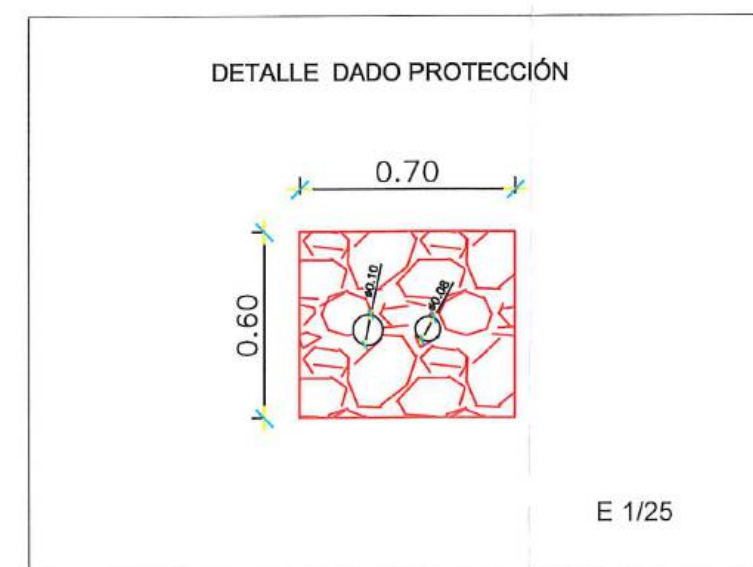
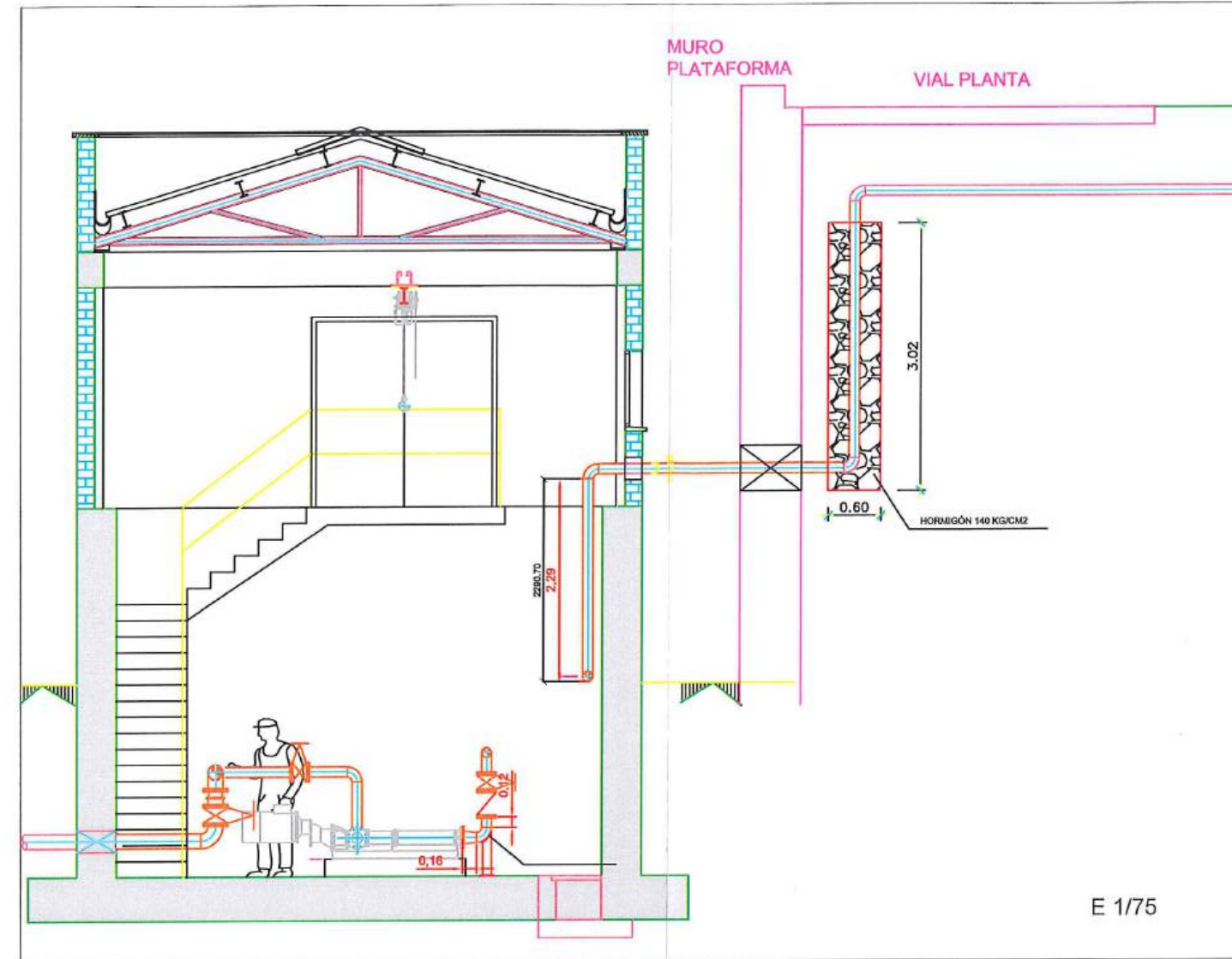
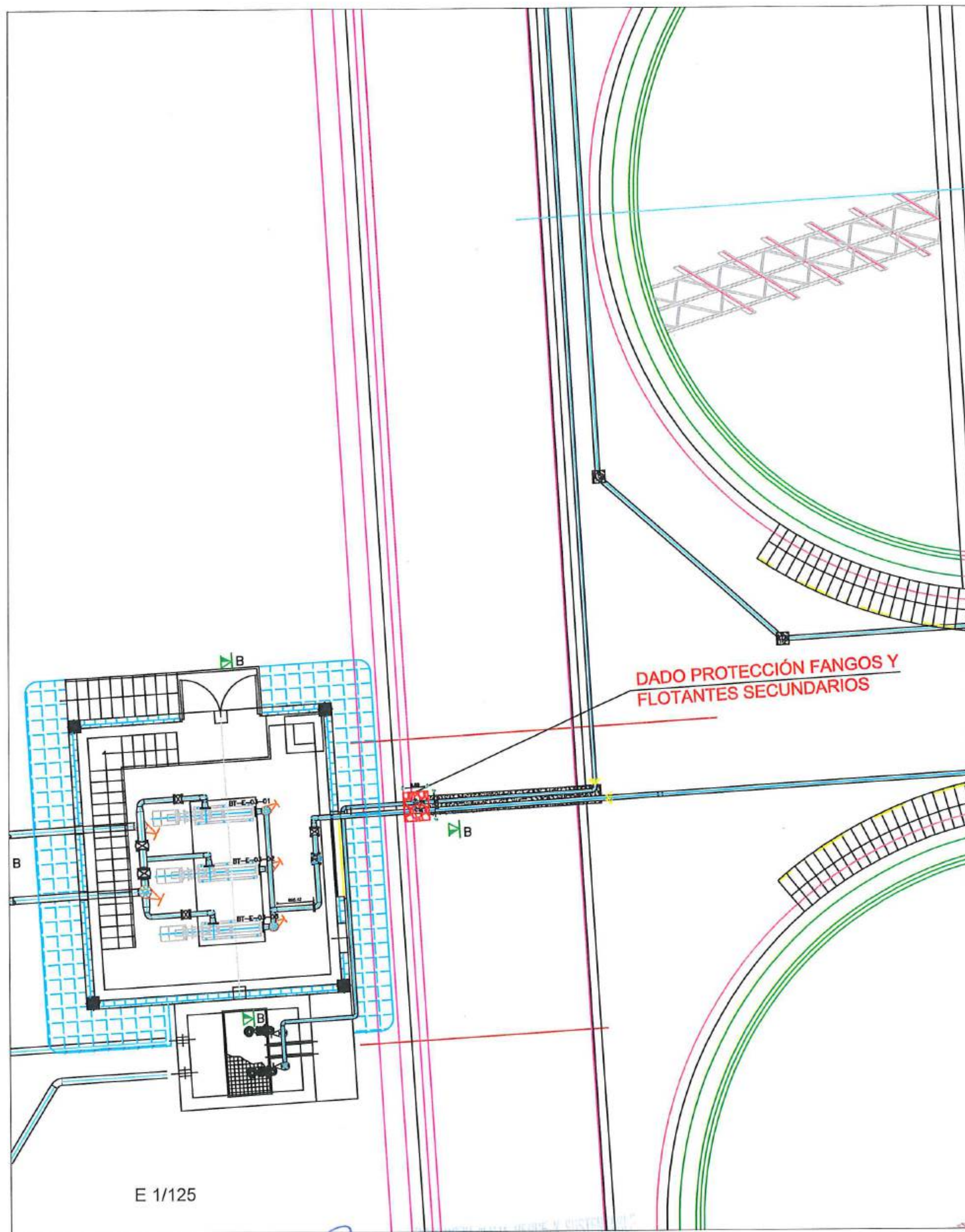

**acciona btd**  
Agua  
CONSORCIO AB LOJA

**acciona btd**  
CONSORCIO AB LOJA

Firmas			Cliente			Contratista			Proyecto			Formato		
 Jose María Trápaga CONSORCIO AB LOJA CONTRATISTA			 Municipio de Loja			 acciona btd Agua			"CONSTRUCCIÓN DE LA PLANTA DE TRATAMIENTO DE AGUAS RESIDUALES PARA LA CIUDAD DE LOJA, PRIMERA ETAPA"			A3 Número Proyecto EC04C1		
 Juan Fernando Aguirre Ing. de Campo CONSORCIO LOJA VERDE Y SOSTENIBLE			 BANCO DE DESARROLLO DE AMÉRICA LATINA			Diseñado Consortio AB Loja Dibujado Consortio AB Loja Revisado Consortio Loja Verde y Sostenible Aprobado Roberto Muñoz Escala Nombre Fecha			Título ENCOFRADO RECTO EN DADO PROTECCIÓN TUBERÍA A.C. FANGOS Y FLOTANTES SECUNDARIOS RUBRO PTAR 007			Número de Plano 1 de 1		
No. REVISIÓN DIB. FECHA			No. REVISIÓN DIB. FECHA			No. REVISIÓN DIB. FECHA			No. REVISIÓN DIB. FECHA			Fase Tipo Área Secuencia		



MUNICIPIO DE LOJA

MEMORIA DE CALCULO - PLANILLA 19  
MARZO 2020



CONTRATO: 2017 11 01 005 P04103

CONTRATISTA: CONSORCIO AB LOJA

OBJETO: "CONSTRUCCION DE LA PLANTA DE TRATAMIENTO DE AGUAS RESIDUALES PARA LA CIUDAD DE LOJA, PRIMERA ETAPA"

MONTO CONTRATO \$ 15.703.942,01

RUBRO	DESCRIPCIÓN	UNIDAD
PTAR 007	Encofrado recto en muros de estructura y alzado	m2

SALA DE CONTROL Y OBRAS VARIAS	
CANTIDADES EJECUTADAS EN ESTE PERIODO	
Encofrado recto en muros de estructura y alzado	
ELEMENTO	CANTIDAD
Protección tubería AC espesadores	23.76
Edificio de deshidratación	144.60
TOTAL	168.36

RESUMEN PLANILLA 19 SALA DE CONTROL Y OBRAS VARIAS (m2)	
CANTIDAD EJECUTADA EN ESTE PERIODO	168.36
CANTIDAD EJECUTADA ANTERIOR	3,800.68
CANTIDAD TOTAL EJECUTADA	3,969.04

JOSÉ MARÍA TRÁPAGA  
CONSORCIO AB LOJA  
CONTRATISTA.

JUAN FERNANDO AGUIRRE  
ING. DE CAMPO  
FISCALIZACIÓN.

CONSORCIO "LOJA VERDE Y SUSTENTABLE"  
FISCALIZACIÓN PARA LOJA  
RUC: 1709000100

accionabtd  
Agua  
CONSORCIO AB LOJA



# MUNICIPIO DE LOJA

MEMORIA DE CALCULO - PLANILLA 19  
MARZO 2020



CONTRATO: 2017 11 01 005 P04103

CONTRATISTA: CONSORCIO AB LOJA

OBJETO:

"CONSTRUCCION DE LA PLANTA DE TRATAMIENTO DE AGUAS  
RESIDUALES PARA LA CIUDAD DE LOJA, PRIMERA ETAPA"

MONTO CONTRATO \$  
15.703.942,01

RUBRO	DESCRIPCIÓN	UNIDAD
PTAR007	Encofrado recto en muros de estructura y alzado	m2

## ENCOFRADO RECTO EN DATOS DE HORMIGÓN PROTECCIÓN TUBERÍA AC ESPESADORES

UBICACIÓN	DESCRIPCIÓN	LONGITUD (m)	ALTO (m)	UNIDADES	SUPERFICIE (m ²)
TUBERÍA AC ESPESADOR 1	DADOS PROTECCIÓN 1	1.20	1.80	2.00	4.32
		0.90	1.80	1.00	1.62
	DADOS PROTECCIÓN 1	1.20	1.80	2.00	4.32
		0.90	1.80	1.00	1.62
TUBERÍA AC ESPESADOR 2	DADOS PROTECCIÓN 1	1.20	1.80	2.00	4.32
		0.90	1.80	1.00	1.62
	DADOS PROTECCIÓN 1	1.20	1.80	2.00	4.32
		0.90	1.80	1.00	1.62
TOTAL				23.76	

RESUMEN DEL RUBRO PTAR 007 (m2)	
CANTIDAD TOTAL A LA FECHA	23.76
CANTIDAD TOTAL ANTERIOR	0.00
CANTIDAD A PLANILLAR EN ESTE PERIODO	23.76
CANTIDAD CONTRATADA	#¡REF!

JOSÉ MARÍA TRÁPAGA F.  
CONSORCIO AB LOJA  
SUPERINTENDENTE.



JUAN FERNANDO AGUIRRE  
ING. DE CAMPO  
FISCALIZACIÓN.

CONSORCIO AB LOJA  
FISCALIZACIÓN PTAR 007

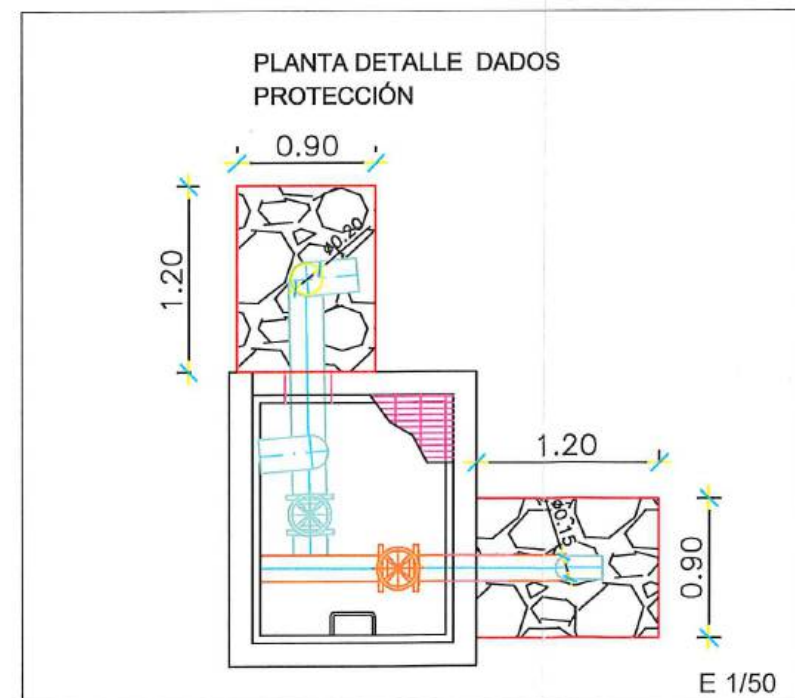
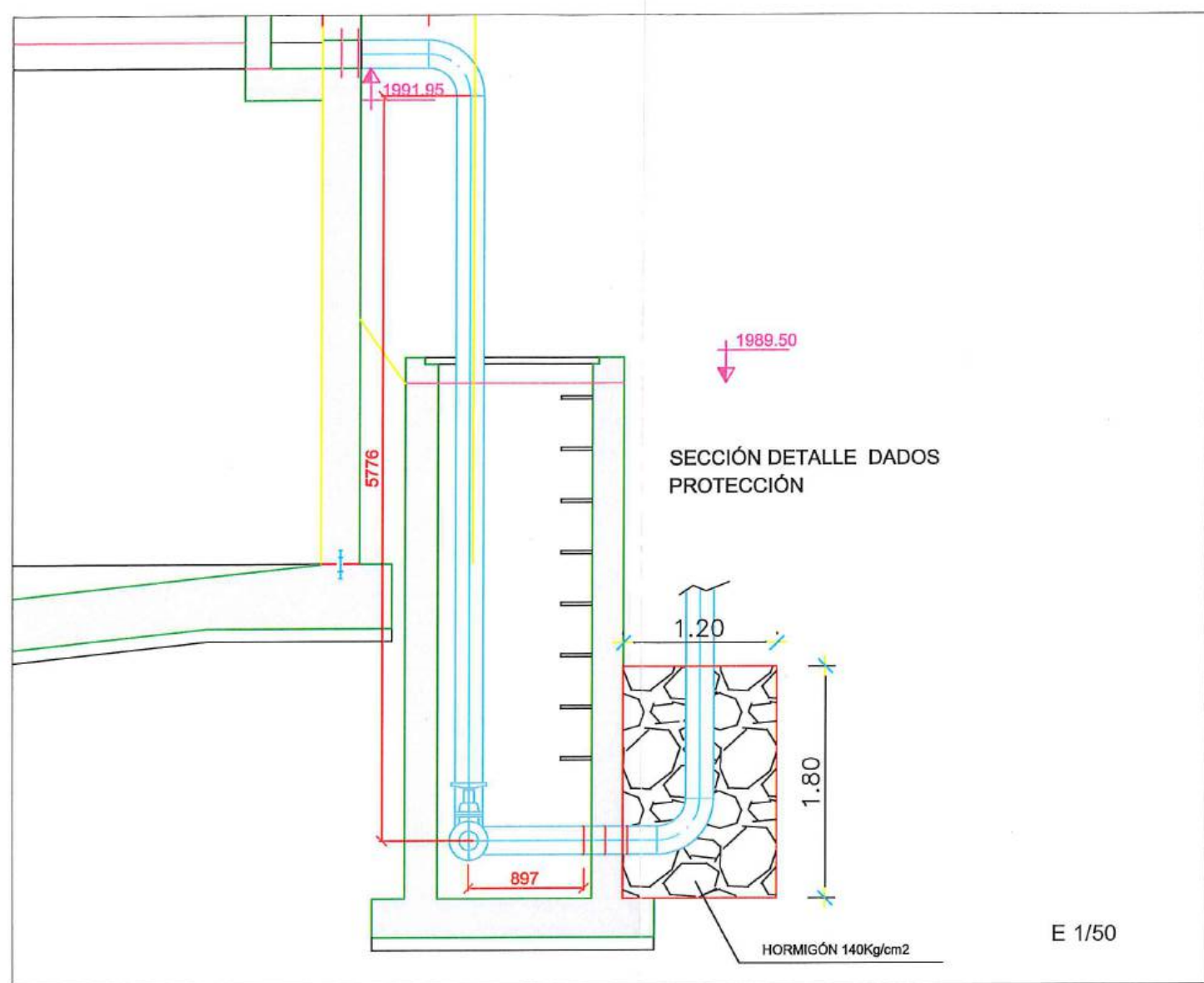
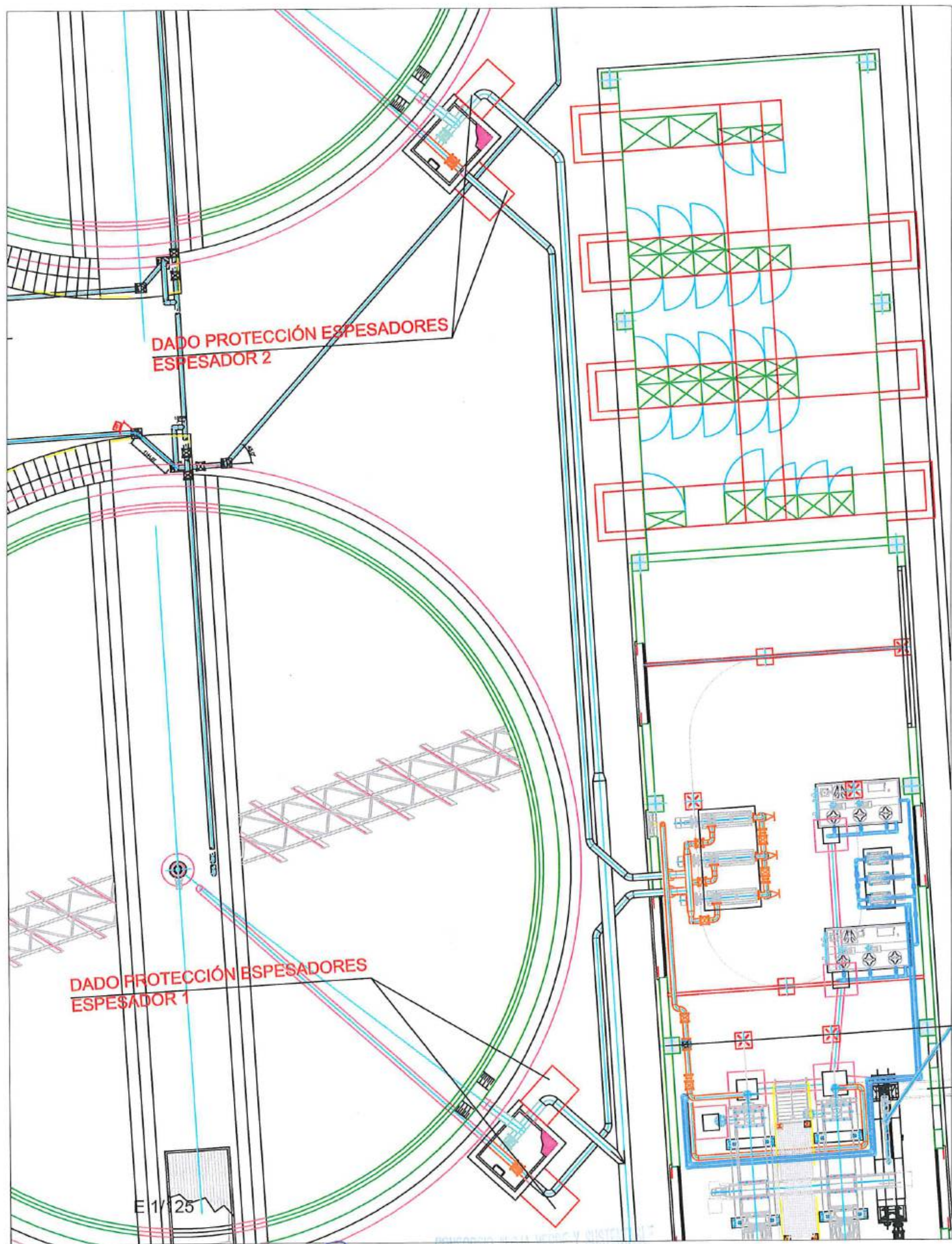

**acciona btd**  
Agua  
CONSORCIO AB LOJA

Firmas			Contratista			Proyecto			Formato		
<p>Jose María Trápaga CONSORCIO AB LOJA CONTRATISTA</p> <p>Juan Fernando Aguirre Ing. de Campo Consortio Loja Verde y Sustentable</p> <p>Ing. Manolo Abarca Procurador Común Consortio Loja Verde y Sustentable</p>			<p><b>acciona btd</b> Agua</p>			<p>"CONSTRUCCIÓN DE LA PLANTA DE TRATAMIENTO DE AGUAS RESIDUALES PARA LA CIUDAD DE LOJA, PRIMERA ETAPA"</p>			<p>A3 Número Proyecto EC04C1</p>		
<p>REVISIÓN</p>			<p>DIB. FECHA</p>			<p>Título</p>			<p>Número de Plano</p>		
<p>1</p>			<p>2</p>			<p>ENCOFRADO RECTO EN DADO PROTECCIÓN TUBERÍA A.C. ESPESADORES</p>			<p>1 de 1</p>		
<p>3</p>			<p>4</p>			<p>RUBRO</p>			<p>Fase Tipo Área Secuencia</p>		
<p>5</p>			<p>6</p>			<p>PTAR 007</p>			<p>12</p>		



MUNICIPIO DE LOJA  
MEMORIA DE CALCULO - PLANILLA 02  
ACTA DE DIFERENCIA DE CANTIDADES 04  
MARZO 2020



CONTRATO: 2017 11 01 005 P04103

CONTRATISTA: CONSORCIO AB LOJA

OBJETO: "CONSTRUCCION DE LA PLANTA DE TRATAMIENTO DE AGUAS RESIDUALES PARA LA CIUDAD DE LOJA, PRIMERA ETAPA" MONTO CONTRATO \$ 15.703.942,01

RUBRO	DESCRIPCIÓN	UNIDAD
PTAR007	Encofrado recto en muros de estructura y alzado	m2

Encofrado recto en muros de estructura y alzado edificio de deshidratación

UBICACIÓN	DESCRIPCIÓN	CANTIDAD	LONGITUD (m)	ANCHO (m)	AREA (m2)
Cimentación	Lado largo	2.00	31.60	0.50	31.60
	Lado corto	2.00	7.00	0.50	7.00
Canal 8.20	Lado largo interior	4.00	8.00	0.70	22.40
	Lado corto interior	4.00	1.00	0.70	2.80
	Exterior inferior	4.00	8.20	0.50	16.40
	Exterior superior	4.00	8.20	0.50	16.40
	Exterior	4.00	1.20	0.50	2.40
Canal 5.60	Lado largo interior	4.00	5.10	0.70	14.28
	Lado corto interior	4.00	1.00	0.70	2.80
	Exterior inferior	4.00	5.60	0.50	11.20
	Exterior superior	2.00	1.60	0.50	1.60
	Exterior superior	4.00	1.20	0.50	2.40
Arqueta 0.4x0.4	Interior	12.00	0.40	0.70	3.36
	Exterior	12.00	0.80	0.40	3.84
Arqueta 0.5x0.5	Interior	4.00	0.50	0.70	1.40
	Exterior	4.00	0.90	0.40	1.44
Arqueta 0.6x0.6	Interior	4.00	0.60	0.70	1.68
	Exterior	4.00	1.00	0.40	1.60
TOTAL					144.60

RESUMEN PLANILLA(m3)	
CANTIDAD TOTAL A LA FECHA	144.60
CANTIDAD TOTAL ANTERIOR	0.00
EJECUTADO PLANILLA 02	144.60

  
JOSÉ MARÍA TRÁPAGA F.  
CONSORCIO AB LOJA  
CONTRATISTA.

  
JUAN FERNANDO AGUIRRE  
ING. DE CAMPO  
FISCALIZACIÓN.



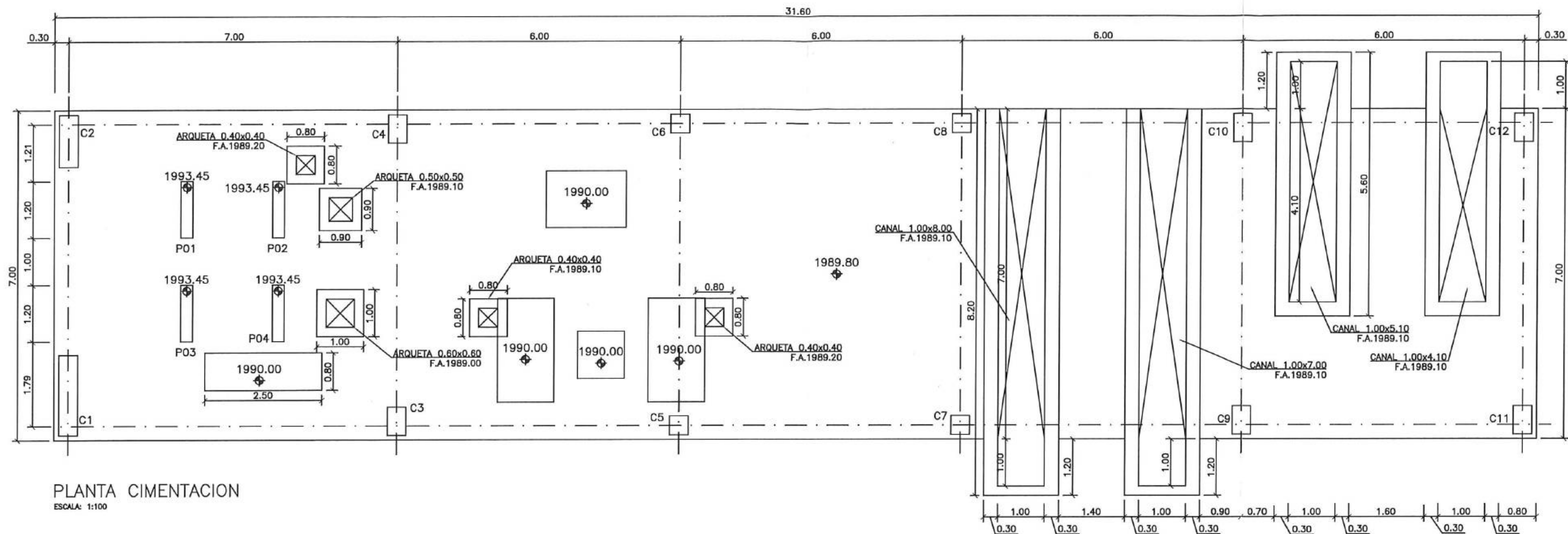

PLANTA CIMENTACION  
ESCALA: 1:100

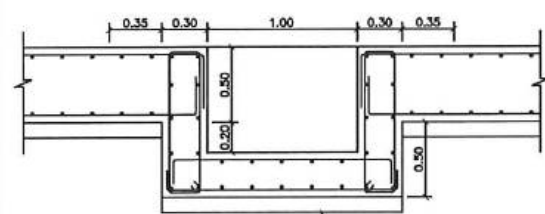

DETALLE ARMADO DE CANAL L=8.20  
ESCALA: 1:40

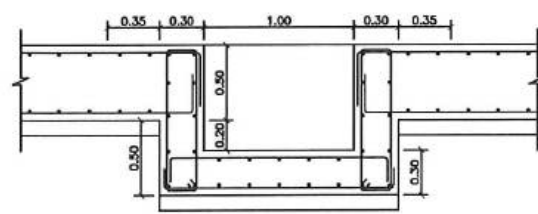

DETALLE ARMADO DE CANAL L=5.6  
ESCALA: 1:40

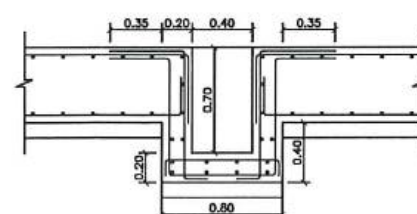

DETALLE ARMADO DE ARQUETA 0.40x0.40  
ESCALA: 1:40

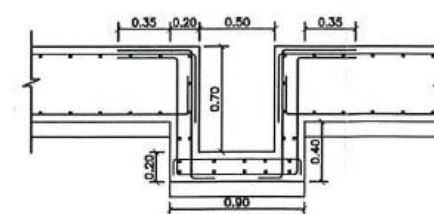

DETALLE ARMADO DE ARQUETA 0.50x0.50  
ESCALA: 1:40

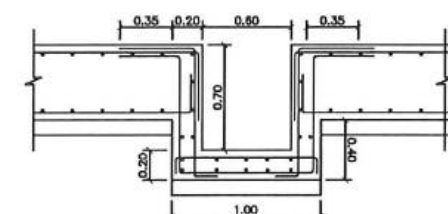

DETALLE ARMADO DE ARQUETA 0.60x0.60  
ESCALA: 1:40

**acciona btd**  
Agua  
CONSORCIO AB LOJA

H																																																																																																																																																																																																																																																																																																																																																																																																																																																																																																																																																																																																																																																																																																																																																																																																																																																																																																																																																																																																																																																																																																																																																																																																																																																																																																																																																																																																																			
---	--	--	--	--	--	--	--	--	--	--	--	--	--	--	--	--	--	--	--	--	--	--	--	--	--	--	--	--	--	--	--	--	--	--	--	--	--	--	--	--	--	--	--	--	--	--	--	--	--	--	--	--	--	--	--	--	--	--	--	--	--	--	--	--	--	--	--	--	--	--	--	--	--	--	--	--	--	--	--	--	--	--	--	--	--	--	--	--	--	--	--	--	--	--	--	--	--	--	--	--	--	--	--	--	--	--	--	--	--	--	--	--	--	--	--	--	--	--	--	--	--	--	--	--	--	--	--	--	--	--	--	--	--	--	--	--	--	--	--	--	--	--	--	--	--	--	--	--	--	--	--	--	--	--	--	--	--	--	--	--	--	--	--	--	--	--	--	--	--	--	--	--	--	--	--	--	--	--	--	--	--	--	--	--	--	--	--	--	--	--	--	--	--	--	--	--	--	--	--	--	--	--	--	--	--	--	--	--	--	--	--	--	--	--	--	--	--	--	--	--	--	--	--	--	--	--	--	--	--	--	--	--	--	--	--	--	--	--	--	--	--	--	--	--	--	--	--	--	--	--	--	--	--	--	--	--	--	--	--	--	--	--	--	--	--	--	--	--	--	--	--	--	--	--	--	--	--	--	--	--	--	--	--	--	--	--	--	--	--	--	--	--	--	--	--	--	--	--	--	--	--	--	--	--	--	--	--	--	--	--	--	--	--	--	--	--	--	--	--	--	--	--	--	--	--	--	--	--	--	--	--	--	--	--	--	--	--	--	--	--	--	--	--	--	--	--	--	--	--	--	--	--	--	--	--	--	--	--	--	--	--	--	--	--	--	--	--	--	--	--	--	--	--	--	--	--	--	--	--	--	--	--	--	--	--	--	--	--	--	--	--	--	--	--	--	--	--	--	--	--	--	--	--	--	--	--	--	--	--	--	--	--	--	--	--	--	--	--	--	--	--	--	--	--	--	--	--	--	--	--	--	--	--	--	--	--	--	--	--	--	--	--	--	--	--	--	--	--	--	--	--	--	--	--	--	--	--	--	--	--	--	--	--	--	--	--	--	--	--	--	--	--	--	--	--	--	--	--	--	--	--	--	--	--	--	--	--	--	--	--	--	--	--	--	--	--	--	--	--	--	--	--	--	--	--	--	--	--	--	--	--	--	--	--	--	--	--	--	--	--	--	--	--	--	--	--	--	--	--	--	--	--	--	--	--	--	--	--	--	--	--	--	--	--	--	--	--	--	--	--	--	--	--	--	--	--	--	--	--	--	--	--	--	--	--	--	--	--	--	--	--	--	--	--	--	--	--	--	--	--	--	--	--	--	--	--	--	--	--	--	--	--	--	--	--	--	--	--	--	--	--	--	--	--	--	--	--	--	--	--	--	--	--	--	--	--	--	--	--	--	--	--	--	--	--	--	--	--	--	--	--	--	--	--	--	--	--	--	--	--	--	--	--	--	--	--	--	--	--	--	--	--	--	--	--	--	--	--	--	--	--	--	--	--	--	--	--	--	--	--	--	--	--	--	--	--	--	--	--	--	--	--	--	--	--	--	--	--	--	--	--	--	--	--	--	--	--	--	--	--	--	--	--	--	--	--	--	--	--	--	--	--	--	--	--	--	--	--	--	--	--	--	--	--	--	--	--	--	--	--	--	--	--	--	--	--	--	--	--	--	--	--	--	--	--	--	--	--	--	--	--	--	--	--	--	--	--	--	--	--	--	--	--	--	--	--	--	--	--	--	--	--	--	--	--	--	--	--	--	--	--	--	--	--	--	--	--	--	--	--	--	--	--	--	--	--	--	--	--	--	--	--	--	--	--	--	--	--	--	--	--	--	--	--	--	--	--	--	--	--	--	--	--	--	--	--	--	--	--	--	--	--	--	--	--	--	--	--	--	--	--	--	--	--	--	--	--	--	--	--	--	--	--	--	--	--	--	--	--	--	--	--	--	--	--	--	--	--	--	--	--	--	--	--	--	--	--	--	--	--	--	--	--	--	--	--	--	--	--	--	--	--	--	--	--	--	--	--	--	--	--	--	--	--	--	--	--	--	--	--	--	--	--	--	--	--	--	--	--	--	--	--	--	--	--	--	--	--	--	--	--	--	--	--	--	--	--	--	--	--	--	--	--	--	--	--	--	--	--	--	--	--	--	--	--	--	--	--	--	--	--	--	--	--	--	--	--	--	--	--	--	--	--	--	--	--	--	--	--	--	--	--	--	--	--	--	--	--	--	--	--	--	--	--	--	--	--	--	--	--	--	--	--	--	--	--	--	--	--	--	--	--	--	--	--	--	--	--	--	--	--	--	--	--	--	--	--	--	--	--	--	--	--	--	--	--	--	--	--	--	--	--	--	--	--	--	--	--	--	--	--	--	--	--	--	--	--	--	--	--	--	--	--	--	--	--	--	--	--	--	--	--	--	--	--	--	--	--	--	--	--	--	--	--	--	--	--	--	--	--	--	--	--	--	--	--	--	--	--	--	--	--	--	--	--	--	--	--	--	--	--	--	--	--	--	--	--	--	--	--	--	--	--	--	--	--	--	--	--	--	--	--	--	--	--	--	--	--	--	--	--	--	--	--	--	--	--	--	--	--	--	--	--	--	--	--	--	--	--	--	--	--	--	--	--	--	--	--	--	--	--	--	--	--	--	--	--	--	--	--	--	--	--	--	--	--	--	--	--	--	--	--	--	--	--	--	--	--	--	--	--	--	--	--	--	--	--	--	--	--	--	--	--	--	--	--	--	--	--	--	--	--	--	--	--	--	--	--	--	--	--	--	--	--	--	--	--	--	--	--	--	--	--	--	--	--	--	--	--	--	--	--	--	--	--	--	--	--	--	--	--	--	--	--	--	--	--	--	--	--	--	--	--	--	--	--	--	--	--	--	--	--	--	--	--	--	--	--	--	--	--	--	--	--	--	--	--	--	--	--	--	--	--	--	--	--	--	--	--	--	--	--	--	--	--	--	--	--	--	--	--	--	--	--	--	--	--	--	--	--	--	--	--	--	--	--	--	--	--	--	--	--	--	--	--	--	--	--	--	--	--	--	--	--	--	--	--	--	--	--	--	--	--



MUNICIPIO DE LOJA

MEMORIA DE CALCULO - PLANILLA 19  
MARZO 2020



CONTRATO: 2017 11 01 005 P04103

CONTRATISTA: CONSORCIO AB LOJA

OBJETO: "CONSTRUCCION DE LA PLANTA DE TRATAMIENTO DE AGUAS RESIDUALES PARA LA CIUDAD DE LOJA, PRIMERA ETAPA"

MONTO CONTRATO \$ 15.703.942,01

RUBRO	DESCRIPCIÓN	UNIDAD
PTAR 007	Encofrado recto en muros de estructura y alzado	m2

DESINFECCIÓN	
CANTIDADES EJECUTADAS EN ESTE PERIODO	
Encofrado recto en muros de estructura y alzado	
ELEMENTO	CANTIDAD
Encofrado dado pretratamiento - cloración	80.72
TOTAL	80.72

RESUMEN PLANILLA 19 DESINFECCIÓN (m2)	
CANTIDAD EJECUTADA EN ESTE PERIODO	80.72
CANTIDAD EJECUTADA ANTERIOR	3,800.68
CANTIDAD TOTAL EJECUTADA	3,881.40

JOSÉ MARÍA TRÁPAGA  
CONSORCIO AB LOJA  
CONTRATISTA.

JUAN FERNANDO AGUIRRE  
ING. DE CAMPO  
FISCALIZACIÓN

CONSORCIO LOJA VERDE Y SOSTENTABLE  
FISCALIZACIÓN

Acciona btd  
Agua  
CONSORCIO AB LOJA



# MUNICIPIO DE LOJA

MEMORIA DE CALCULO - PLANILLA 19  
MARZO 2020



CONTRATO: 2017 11 01 005 P04103

CONTRATISTA: CONSORCIO AB LOJA

OBJETO: "CONSTRUCCION DE LA PLANTA DE TRATAMIENTO DE AGUAS RESIDUALES PARA LA CIUDAD DE LOJA, PRIMERA ETAPA" MONTO CONTRATO \$ 15.703.942,01

RUBRO	DESCRIPCIÓN	UNIDAD
PTAR007	Encofrado recto en muros de estructura y alzado	m2

## ENCOFRADO RECTO EN DATOS DE HORMIGÓN PROTECCIÓN PRFV DE PRETATAMIENTO A CLORACIÓN

UBICACIÓN	DESCRIPCIÓN	LONGITUD (m)	ALTO (m)	UNIDADES	SUPERFICIE (m <sup>2</sup> )
PRFV DE PRETATAMIENTO A CLORACIÓN	DADOS PRFV PK 0+210	10.18	2.00	1.00	20.36
		8.82	2.00	1.00	17.64
		2.00	2.00	2.00	8.00
		8.00	2.00	1.00	16.00
		9.36	2.00	1.00	18.72
				TOTAL	80.72

RESUMEN DEL RUBRO PTAR 007 (m2)	
CANTIDAD TOTAL A LA FECHA	80.72
CANTIDAD TOTAL ANTERIOR	0.00
CANTIDAD A PLANILLAR EN ESTE PERIODO	80.72
CANTIDAD CONTRATADA	12426.14

JOSÉ MARÍA TRÁPAGA F.  
CONSORCIO AB LOJA  
SUPERINTENDENTE



JUAN FERNANDO AGUIRRE  
ING. DE CAMPO  
FISCALIZACIÓN.

CONSORCIO "LOJA VERDE Y SOSTENIBLE"  
FISCALIZACIÓN





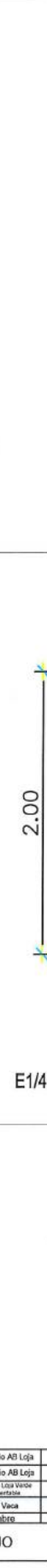

1	2	3	4	5	6	7	8	9	10	11	12
---	---	---	---	---	---	---	---	---	----	----	----



Fecha
0



**Acciona btd**  
AGUA  
CONSORCIO AB LOJA

H					<div>Firmas</div> <div></div> <div>Jose Maria Trápaga CONSEJO AB LOJA CONTRATISTA</div> <div>Juan Fernando Aguilar Ing. de Campo CONSEJO LOJA VERDE Y SUSTENTABLE</div> <div>Ing. Mangle Abasco Procurador Común CONSEJO LOJA VERDE Y SUSTENTABLE</div>	<div>Ciente</div> <div> Municipio de Loja</div> <div> BANCO DE DESARROLLO DE AMÉRICA LATINA</div>	<div>Contratista</div> <div></div>	<div>Diseñado</div> <div>Consejo AB Loja</div>	<div>Proyecto</div> <div>"CONSTRUCCIÓN DE LA PLANTA DE TRATAMIENTO DE AGUAS RESIDUALES PARA LA CIUDAD DE LOJA, PRIMERA ETAPA"</div>	<div>Formato</div> <div>A3</div>	<div>Número Proyecto</div> <div>EC04C1</div>	<div>Rev.</div> <div></div>																																																																																																																																																																																																																																																																																																																																																																																																																																																																																																																																																																																																																																																																																																																																																																																																																																																																																																																																																																																																																																																																																																																																																																														
	<div>Dibujado</div> <div>Consejo AB Loja</div>	<div>Título</div> <div>ENCOFRADO RECTO EN DADO pk 0+210 PROTECCIÓN TUBERÍA PRFV PTAR 007</div>	<div>Hoja Número:</div> <div></div>																																																																																																																																																																																																																																																																																																																																																																																																																																																																																																																																																																																																																																																																																																																																																																																																																																																																																																																																																																																																																																																																																																																																																																																							
	<div>Revisado</div> <div>Consejo LOJA VERDE Y SUSTENTABLE</div>	<div>RUBRO</div> <div></div>	<div>Número de Plano</div> <div>1 de 1</div>																																																																																																																																																																																																																																																																																																																																																																																																																																																																																																																																																																																																																																																																																																																																																																																																																																																																																																																																																																																																																																																																																																																																																																																							
	<div>Aprobado</div> <div>Richard Vaca</div>	<div>Escala</div> <div>DIBUJO</div>	<div>Fase</div> <div></div>	<div>Tipo</div> <div></div>				<div>Area</div> <div></div>	<div>Secuencia</div> <div></div>																																																																																																																																																																																																																																																																																																																																																																																																																																																																																																																																																																																																																																																																																																																																																																																																																																																																																																																																																																																																																																																																																																																																																																																	
No.	REVISIÓN	DIB.	FECHA																																																																																																																																																																																																																																																																																																																																																																																																																																																																																																																																																																																																																																																																																																																																																																																																																																																																																																																																																																																																																																																																																																																																																																																							



## MUNICIPIO DE LOJA

## RESUMEN TOTAL A LA FECHA DEL RUBRO PTAR010

## Transporte de material



OBRA: "CONSTRUCCIÓN DE LA PLANTA DE TRATAMIENTO DE AGUAS RESIDUALES PARA LA CIUDAD DE LOJA PRIMERA ETAPA"  
 PROCESO: LICOI-MI-CAF-PRU-01-2017  
 CONTRATISTA: CONSORCIO AB LOJA  
 MONTO: \$ 15,703,942.01  
 ANTICIPO (30%): \$ 4,711,182.60

PLANILLA Nro.:  
 PERIODO:

18  
 EL 14 AL 28 DE FEBRERO DEL 2020

UNIDAD	CANTIDADES			
	CONTRATADAS		EJECUTADAS	
	CONTRATADO	ORDEN DE CAMBIO 2	DIFERENCIA DE CANTIDADES 03	
PRETRATAMIENTO	16131.6			TOTAL ANTERIOR
DECANTACIÓN PRIMARIA	91749.3			ESTE PERIODO
FILTROS PERCOLADORES	59873.1			TOTAL A LA FECHA
ESPESADO Y DESHIDRATACIÓN DE FANGOS	19950.3			1,411.23
DECANTACIÓN SECUNDARIA	146091.9			6,465.52
DESINFECCIÓN	23459.7			2,532.50
COLECTOR MARGINAL	94824.3			951.12
SALA DE CONTROL Y OBRAS VARIAS	318185			2,812.90
				267.80
				18,037.81
				71,973.28
				758.10
TOTALES	770265.20	-119,089.53	-400,000.00	104,452.16
				758.10
				105,210.26
TOTAL CONTRATADO (incluido diferencia de cantidades)				PENDIENTE DE EJECUTAR A LA FECHA
				145,965.41
				PORCENTAJE GENERAL EJECUTADO A LA FECHA
				42%

JOSÉ MARÍA TRÁPAGA F.  
 CONSORCIO AB LOJA  
 CONTRATISTA

JUAN FERRANDO AGUIRRE  
 MAYOR DE CAMPO  
 FISCALIZACIÓN

**Acciona btd**  
 Agua  
 CONSORCIO AB LOJA



# MUNICIPIO DE LOJA

## MEMORIA DE CALCULO - PLANILLA 19 MARZO 2020



CONTRATO: 2017 11 01 005 P04103

CONTRATISTA: CONSORCIO AB LOJA

OBJETO:

"CONSTRUCCION DE LA PLANTA DE TRATAMIENTO DE AGUAS RESIDUALES PARA LA CIUDAD DE LOJA, PRIMERA ETAPA"

MONTO CONTRATO \$ 15.703.942,01

RUBRO	DESCRIPCIÓN	UNIDAD
PTAR 010	Transporte de material	m <sup>3</sup> *km

RESUMEN CANTIDADES EJECUTADAS EN PLANILLA 19	
Transporte de material	
ELEMENTO	CANTIDAD
Sala de control y obras varias	758.10
<b>TOTAL</b>	<b>758.10</b>

CANTIDADES TOTALES EJECUTADAS A LA FECHA	
Transporte de material	
CANTIDAD TOTAL EJECUTADA PLANILLA 19	758.10
CANTIDAD EJECUTADA ANTERIOR	104452.16
<b>TOTAL</b>	<b>105210.26</b>

RESUMEN PLANILLA 19, ( m <sup>3</sup> *km )	
CANTIDAD TOTAL EJECUTADA HASTA LA FECHA	105210.26
CANTIDAD CONTRATADA	251175.67
<b>CANTIDAD TOTAL A PLANILLAR EN ESTE PERIODO</b>	<b>758.10</b>

JOSE MARIA TRÁPAGA F.  
CONSORCIO AB LOJA  
CONTRATISTA.

JUAN FERNANDO AGUIRRE  
ING. DE CAMPO  
FISCALIZACIÓN.

CONSORCIO "LOJA VERDE Y SUSTENTABLE"  
REALIZACIÓN PROYECTO

**acciona**  
btd  
Agua  
CONSORCIO AB LOJA



# MUNICIPIO DE LOJA

## MEMORIA DE CALCULO - PLANILLA 19 MARZO 2020



CONTRATO: 2017 11 01 005 P04103

CONTRATISTA: CONSORCIO AB LOJA

OBJETO: "CONSTRUCCION DE LA PLANTA DE TRATAMIENTO DE AGUAS RESIDUALES PARA LA CIUDAD DE LOJA, PRIMERA ETAPA"

MONTO CONTRATO \$ 15.703.942,01

RUBRO	DESCRIPCIÓN	UNIDAD
PTAR 010	Transporte de material	m3*km

SALA DE CONTROL Y OBRAS VARIAS	
CANTIDADES EJECUTADAS EN ESTE PERIODO	
Transporte de material	
ELEMENTO	CANTIDAD
Obras varias	758.10
TOTAL	758.10

RESUMEN PLANILLA 19 SALA DE CONTROL Y OBRAS VARIAS (m3*km)	
CANTIDAD EJECUTADA EN ESTE PERIODO	758.10
CANTIDAD EJECUTADA ANTERIOR	71,973.28
CANTIDAD TOTAL EJECUTADA	72,731.38

  
JOSÉ MARÍA TRÁPAGA  
CONSORCIO AB LOJA  
CONTRATISTA.

  
JUAN FERNANDO AGUIRRE  
ING. DE CAMPO  
FISCALIZACIÓN.  
CONSORCIO TRATAMIENTO Y SANEAMIENTO  
FISCALIZACIÓN DE LOJA  
RUC: 1709010010001

  
CONSORCIO AB LOJA



# MUNICIPIO DE LOJA

## MEMORIA DE CALCULO - PLANILLA 19 MARZO 2020



CONTRATO: 2017 11 01 005 P04103

CONTRATISTA: CONSORCIO AB LOJA

OBJETO: "CONSTRUCCION DE LA PLANTA DE TRATAMIENTO DE AGUAS RESIDUALES PARA LA CIUDAD DE LOJA,  
PRIMERA ETAPA"

MONTO CONTRATO \$ 15.703.942,01

RUBRO	DESCRIPCIÓN	UNIDAD
PTAR 010	Transporte de material	m3*km

RUBRO	DESCRIPCIÓN	UBICACIÓN	CANTIDAD	DISTANCIA	CANTIDAD T.
PTAR 006	Excavación sin clasificar a máquina para conformar plataforma, incl tendido de material	Sala de control y obras varias	1456.18	0.50	728.09
PTAR 018	Excavación con excavadora en zanjas con presencia de agua	Sala de control y obras varias	60.02	0.50	30.01
TOTAL TRANSPORTE DE MATERIAL					758.10

RESUMEN DEL RUBRO PTAR 010, (m3)	
CANTIDAD TOTAL A LA FECHA	758.10
CANTIDAD A PLANILLAR EN ESTE PERIODO	758.10

JOSÉ MARÍA TRÁPAGA F.  
CONSORCIO AB LOJA  
CONTRATISTA.

JUAN FERNANDO AGUIRRE  
ING. DE CAMPO  
FISCALIZACIÓN.



# MUNICIPIO DE LOJA

## RESUMEN TOTAL A LA FECHA DEL RUBRO PTAR011

### Cargada de material con maquinaria

OBRA: "CONSTRUCCIÓN DE LA PLANTA DE TRATAMIENTO DE AGUAS RESIDUALES PARA LA CIUDAD DE LOJA PRIMERA ETAPA"  
PROCESO: LICOH-ML-CAF-PRU-01-2017  
CONTRATISTA: CONSORCIO AB LOJA  
MONTO: \$ 15,703,942.01  
ANTICIPO (30%): \$ 4,711,182.80



PLANILLA Nro.:  
PERIODO:

18  
EL 14 AL 28 DE FEBRERO DEL 2020

UNIDAD	CANTIDADES					
	CONTRATADAS			EJECUTADAS		
	CONTRATADO	ORDEN DE CAMBIO 2	DIFERENCIA DE CANTIDADES 03	TOTAL ANTERIOR	ESTE PERIODO	TOTAL A LA FECHA
PRETRATAMIENTO	1613.16			2,822.44		2,822.44
DECANTACIÓN PRIMARIA	9174.93			12,931.04		12,931.04
FILTROS PERCOLADORES	5987.31			5,064.99		5,064.99
ESPESADO Y DESHIDRATACIÓN DE FANGOS	1995.03			1,902.23		1,902.23
DECANTACIÓN SECUNDARIA	14609.19			5,625.80		5,625.80
DESINFECCIÓN	2345.97			535.59		535.59
COLECTOR MARGINAL	9482.43			9,894.60		9,894.60
SALA DE CONTROL Y OBRAS VARIAS	31818.5			106,933.87	1,516.20	108,450.07
TOTALES	77026.52	50,209.98	20,000.00	145,710.56	1,516.20	147,226.76
TOTAL CONTRATADO (incluido diferencia de cantidades)			147236.50	PENDIENTE DE EJECUTAR A LA FECHA		9.74
				PORCENTAJE GENERAL EJECUTADO A LA FECHA		100%



JOSE MARIA TRÁPAGA F.  
CONSORCIO AB LOJA  
CONTABILISTA



JUAN FERNANDO AGUIRRE  
ING. DE CAMPO  
USARTEC S.A. DE C.V.

JOSÉ MARIA TRÁPAGA F.  
CONSORCIO AB LOJA  
CONTRATISTA

JUAN FERNANDO AGUIRRE  
ING. DE TIEMPO  
SUPERVISIÓN

**Acciona btd**  
Agua  
CONSORCIO AB LOJA

CONTRATISTA: CONSORCIO AB LOJA  
FISCALIZACIÓN PTAR LOJA  
RUC: 1539073173



## MUNICIPIO DE LOJA

MEMORIA DE CALCULO - PLANILLA 19  
MARZO 2020

CONTRATO: 2017 11 01 005 P04103

CONTRATISTA: CONSORCIO AB LOJA

OBJETO:

"CONSTRUCCION DE LA PLANTA DE TRATAMIENTO DE AGUAS RESIDUALES PARA LA CIUDAD DE LOJA, PRIMERA ETAPA"

MONTO CONTRATO \$ 15.703.942,01

RUBRO	DESCRIPCION	UNIDAD
PTAR 011	Cargada de material con maquinaria	m3

## RESUMEN CANTIDADES EJECUTADAS EN PLANILLA 19

## Cargada de material con maquinaria

ELEMENTO	CANTIDAD
Sala de control y obras varias	1516.20
<b>TOTAL</b>	<b>1516.20</b>

## CANTIDADES TOTALES EJECUTADAS A LA FECHA

## Cargada de material con maquinaria

CANTIDAD TOTAL EJECUTADA PLANILLA 19	1516.20
CANTIDAD EJECUTADA ANTERIOR	145710.56
<b>TOTAL</b>	<b>147226.76</b>

## RESUMEN PLANILLA 19, ( m3 )

CANTIDAD TOTAL EJECUTADA HASTA LA FECHA	147226.76
CANTIDAD CONTRATADA	147236.50
CANTIDAD TOTAL A PLANILLAR EN ESTE PERIODO	1516.20

JOSE MARIA TRÁPAGA F.  
CONSORCIO AB LOJA  
CONTRATISTA.

JUAN FERNANDO AGUIRRE  
ING. DE CAMPO  
FISCALIZACIÓN.

**CONSORCIO AB LOJA**



# MUNICIPIO DE LOJA

## MEMORIA DE CALCULO - PLANILLA 18 FEBRERO 2020



CONTRATO: 2017 11 01 005 P04103

CONTRATISTA: CONSORCIO AB LOJA

OBJETO: "CONSTRUCCION DE LA PLANTA DE TRATAMIENTO DE AGUAS RESIDUALES PARA LA CIUDAD DE LOJA, PRIMERA ETAPA"

MONTO CONTRATO \$ 15.703.942,01

RUBRO	DESCRIPCIÓN	UNIDAD
PTAR 011	Cargada de material con maquinaria	m3

SALA DE CONTROL Y OBRAS VARIAS	
CANTIDADES EJECUTADAS EN ESTE PERIODO	
Cargada de material con maquinaria	
ELEMENTO	CANTIDAD
Obras varias	1516.20
TOTAL	1516.20

RESUMEN PLANILLA 18 SALA DE CONTROL Y OBRAS VARIAS (m3)	
CANTIDAD EJECUTADA EN ESTE PERIODO	1,516.20
CANTIDAD EJECUTADA ANTERIOR	106,560.27
CANTIDAD TOTAL EJECUTADA	108,076.47

JOSÉ MARÍA TRÁPAGA  
CONSORCIO AB LOJA  
CONTRATISTA.

JUAN FERNANDO AGUIRRE  
ING. DE CAMPO  
FISCALIZACIÓN.



# MUNICIPIO DE LOJA

## MEMORIA DE CALCULO - PLANILLA 19 MARZO 2020



CONTRATO: 2017 11 01 005 P04103

CONTRATISTA: CONSORCIO AB LOJA

OBJETO: "CONSTRUCCION DE LA PLANTA DE TRATAMIENTO DE AGUAS RESIDUALES PARA LA CIUDAD DE LOJA,  
PRIMERA ETAPA"

MONTO CONTRATO \$ 15.703.942,01

RUBRO	DESCRIPCIÓN	UNIDAD
PTAR 011	Cargada de material con maquinaria	m3

RUBRO	DESCRIPCIÓN	UBICACIÓN	CANTIDAD	TOTAL
PTAR 006	Excavación sin clasificar a máquina para conformar plataforma, incluido de material	Sala de control y obras varias	1456.18	1456.18
PTAR 018	Excavación con excavadora en zanjas con presencia de agua	Sala de control y obras varias	60.02	60.02
TOTAL CARGADA DE MATERIAL				1,516.20

RESUMEN DEL RUBRO PTAR 010, (m3)	
CANTIDAD TOTAL A LA FECHA	1516.20
CANTIDAD A PLANILLAR EN ESTE PERIODO	1,516.20

JOSÉ MARÍA TRÁPAGA F.  
CONSORCIO AB LOJA  
CONTRATISTA.

CONSORCIO AB LOJA VERDE Y SUSTENTABLE  
FISCALIZACIÓN PTAR LOJA  
RUBRO

JUAN FERNANDO AGUIRRE  
ING. DE CAMPO  
FISCALIZACIÓN.



MUNICIPIO DE LOJA

RESUMEN TOTAL A LA FECHA DEL RUBRO PTAR017  
RELLENO COMPACTADO CON COMPACTADOR MECANICO MATERIAL DE SITIO



OBRA:  
PROCESO:  
CONTRATISTA:  
MONTO:  
ANTICIPO (30%):

"CONSTRUCCIÓN DE LA PLANTA DE TRATAMIENTO DE AGUAS RESIDUALES PARA LA CIUDAD DE LOJA PRIMERA ETAPA"  
LIC001-ML-CAF-PRU-01-2017  
CONSORCIO AB LOJA  
\$ 15,703,842.01  
\$ 4,711,182.60

PLANILLA Nro.:  
PERIODO:

19  
DEL 01 AL 17 DE MARZO DEL 2020

UNIDAD	CANTIDADES					TOTAL A LA FECHA
	EJECUTADAS					
	CONTRATADO	ORDEN DE CAMBIO 2	BALANCE CANTIDADES 05	TOTAL ANTERIOR	ESTE PERIODO	
ESPESADO Y DESHIDRATACIÓN DE FANGOS	403.98					
SALA DE CONTROL Y OBRAS VARIAS	12,783.38			18,538.36	3,450.39	21,988.75
COLECTOR MARGINAL	2,055.83	10,000.00		12,230.84		12,230.84
TOTALES	15243.19	10,000.00	8,976.40	30,769.20	3,450.39	34,219.59
TOTAL CONTRATADO INCLUIDO DIFERENCIA DE CANTIDADES				34,219.59	CANTIDAD PENDIENTE DE EJECUTAR	
PORCENTAJE GENERAL EJECUTADO A LA FECHA						100.00%

**Acciona btd**  
Agua  
**CONSORCIO AB LOJA**  
MARCOS ORZA OCAMPO  
CONSORCIO AB LOJA  
CONTRATISTA

JUAN FERNANDO AGUIRRE  
ING. DE CAMPO  
FISCALIZACION

FISCALIZACIÓN PTAR 017  
RUBRO 017



## MUNICIPIO DE LOJA

MEMORIA DE CALCULO - PLANILLA 19  
MARZO 2020

CONTRATO: 2017 11 01 005 P04109

CONTRATISTA: CONSORCIO AB LOJA

OBJETO:

"CONSTRUCCION DE LA PLANTA DE TRATAMIENTO DE AGUAS RESIDUALES PARA LA CIUDAD DE LOJA, PRIMERA ETAPA"

MONTO CONTRATO \$ 15.703.942,01

RUBRO	DESCRIPCIÓN	UNIDAD
PTAR017	Relleno compactado con compactador mecánico (material de sitio)	m3

RESUMEN CANTIDADES EJECUTADAS EN PLANILLA 19	
Relleno compactado con compactador mecánico (material de sitio)	
ELEMENTO	CANTIDAD
Sala de control y obras varias	5129.78
TOTAL	5129.78

CANTIDADES TOTALES EJECUTADAS A LA FECHA	
Relleno compactado con compactador mecánico (material de sitio)	
CANTIDAD TOTAL EJECUTADA PLANILLA 19	5129.78
CANTIDAD EJECUTADA ANTERIOR	30769.20
TOTAL	35898.98

RESUMEN PLANILLA 19, ( m3 )	
CANTIDAD TOTAL EJECUTADA HASTA LA FECHA	35898.98
CANTIDAD CONTRATADA	34219.59
CANTIDAD TOTAL A PLANILLAR EN ESTE PERIODO	3450.39
CANTIDAD PENDIENTE DE PLANILLAR*	1679.39

\* NOTA: Cantidad pendiente de planillar en la respectiva acta de diferencia de cantidades del presente periodo

MARCOS ORZA OCAMPO  
CONSORCIO AB LOJA  
CONTRATISTA

acciona Agua  
btd  
CONSORCIO AB LOJA

JUAN FERNANDO AGUIRRE  
ING. DE CAMPO  
FISCALIZACIÓN.

CONSORCIO AB LOJA  
FISCALIZACIÓN PTAR LOJA  
RUC: 1101005010001



# MUNICIPIO DE LOJA

## MEMORIA DE CALCULO - PLANILLA 19 MARZO 2020



CONTRATO: 2017 11 01 005 P04103

CONTRATISTA: CONSORCIO AB LOJA

OBJETO: "CONSTRUCCION DE LA PLANTA DE TRATAMIENTO DE AGUAS RESIDUALES PARA LA CIUDAD DE LOJA, PRIMERA ETAPA"

MONTO CONTRATO \$ 15.703.942,01

RUBRO	DESCRIPCIÓN	UNIDAD
PTAR017	Relleno compactado con compactador mecánico (material de sitio)	m3

SALA DE CONTROL Y OBRAS VARIAS	
CANTIDADES EJECUTADAS EN ESTE PERIODO	
Relleno compactado con compactador mecánico (material de sitio)	
ELEMENTO	CANTIDAD
Decantadores primarios	5129.78
TOTAL	5129.78

RESUMEN PLANILLA 19 SALA DE CONTROL Y OBRAS VARIAS (m3)	
CANTIDAD EJECUTADA EN ESTE PERIODO	5,129.78
CANTIDAD EJECUTADA ANTERIOR	18,538.36
CANTIDAD TOTAL EJECUTADA	23,668.14

MARCOS ORZA OCAMPO  
CONSORCIO AB LOJA  
CONTRATISTA

JUAN FERNANDO AGUIRRE  
ING. DE CAMPO  
FISCALIZACIÓN.

CONSORCIO "LOJA VERDE Y SUSTENTABLE"  
FISCALIZACIÓN



# MUNICIPIO DE LOJA

## MEMORIA DE CALCULO - PLANILLA 19 MARZO 2020



CONTRATO: 2017 11 01 005 P04103

CONTRATISTA: CONSORCIO AB LOJA

OBJETO: "CONSTRUCCION DE LA PLANTA DE TRATAMIENTO DE AGUAS RESIDUALES PARA LA CIUDAD DE LOJA, PRIMERA ETAPA" MONTO CONTRATO \$ 15.703.942,01

RUBRO	DESCRIPCIÓN	UNIDAD
PTAR 017	Relleno compactado con compactador mecánico (material de sitio)	m3

### DEC PRIMARIO 1

PK	AREA (m2)	DISTANCIA (m)	VOLUMEN (m3)
0+000.00	32.06	0.00	0.00
0+005.00	34.58	5.00	166.60
0+010.00	37.92	5.00	181.25
0+015.00	39.19	5.00	192.78
0+020.00	42.45	5.00	204.10
0+025.00	39.41	5.00	204.65
0+030.00	38.15	5.00	193.90
0+035.00	45.80	5.00	209.88
0+040.00	52.94	5.00	246.85
0+045.00	43.43	5.00	240.93
0+050.00	33.79	5.00	193.05
0+055.00	34.64	5.00	171.08
0+060.00	24.81	5.00	148.63
0+065.00	12.37	5.00	92.95
0+070.00	10.15	5.00	56.30
0+075.00	10.13	5.00	50.70
0+080.00	16.44	5.00	66.43
0+085.00	26.12	5.00	106.40
0+090.00	48.69	5.00	187.03
0+095.00	38.73	5.00	218.55
0+098.00	32.06	3.00	106.19
CANTIDAD TOTAL A LA FECHA DECANTADOR PRIMARIO 1			3238.25
CANTIDAD TOTAL A LA FECHA DECANTADOR PRIMARIO 2			1891.53
TOTAL DECANTACION PRIMARIA			5129.78

RESUMEN DEL RUBRO PTAR 017 (m3)	
CANTIDAD TOTAL A LA FECHA	5129.78
CANTIDAD TOTAL ANTERIOR	0.00
CANTIDAD A PLANILLAR EN ESTE PERIODO	5129.78



MARCOS ORZA OCAMPO  
CONSORCIO AB LOJA  
CONTRATISTA.

CONSORCIO "LOJA VERDE Y SUSTENTABLE"  
FISCALIZACIÓN PTAR LOJA

JUAN FERNANDO AGUIRRE  
ING. DE CAMPO  
FISCALIZACIÓN.



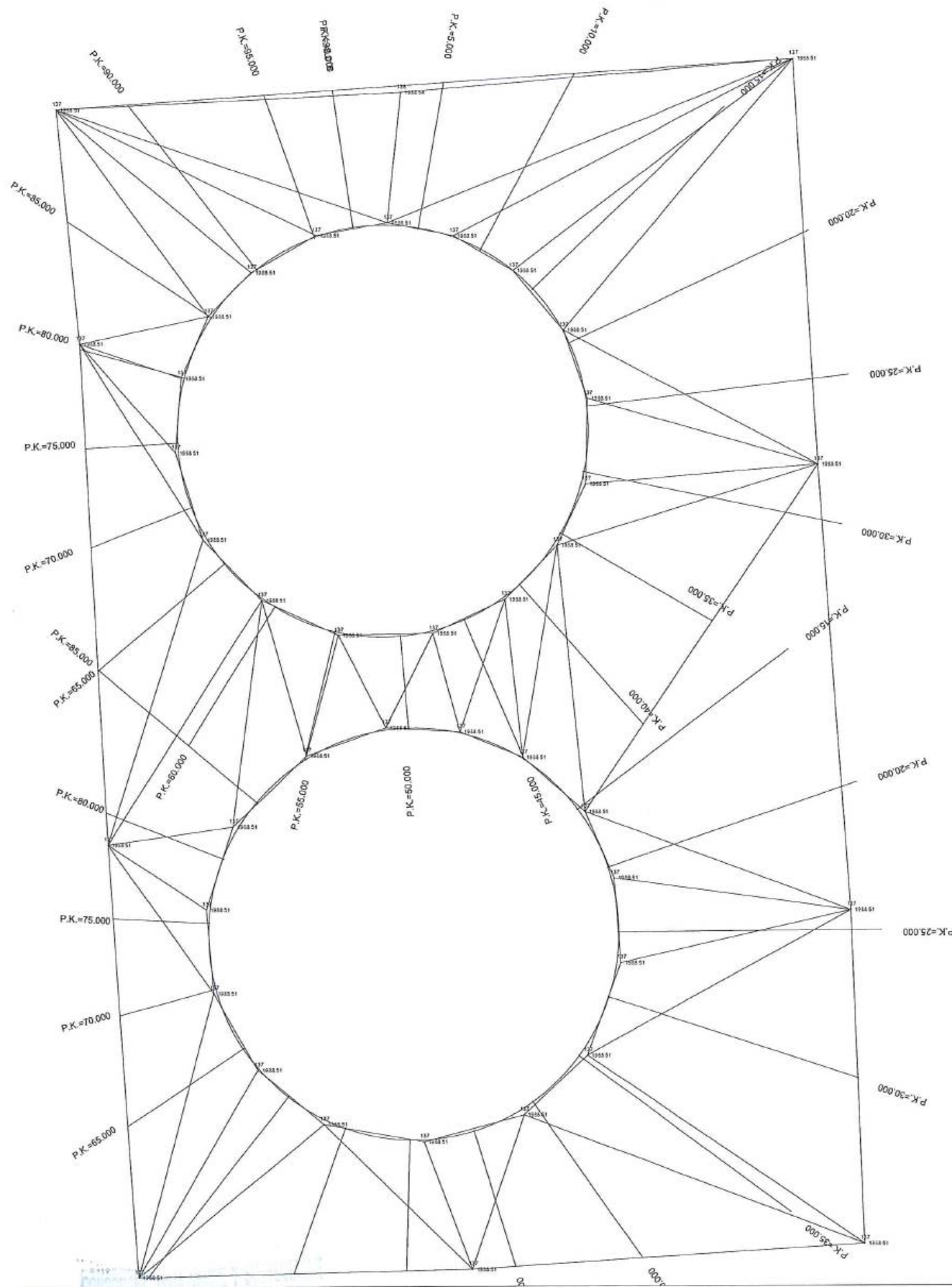

No.		REVISIÓN		DIB.	FECHA	Firmas		 Municipio de Loja		 BANCO DE DESARROLLO DE AMÉRICA LATINA		 Contratista		 Contratista		Diseñado: Consorcio AB Loja Dibujado: Consorcio AB Loja Revisado: Consorcio AB Loja Aprobado: Richard Vacca Escala: 1/400		Proyecto: "CONSTRUCCIÓN DE LA PLANTA DE TRATAMIENTO DE AGUAS RESIDUALES PARA LA CIUDAD DE LOJA, PRIMERA ETAPA" Título: PLANTA RELLENO MATERIAL DE SITIO EN DECANTADOR PRIMARIO 1 Y 2 RUBRO: PTAR 017		Formato: A3 Número Proyecto: EC04C1 Hoja Número: 1/4		Fase: Tipo: Área: Secuencia:	
1		2		3		4		5		6		7		8		9		10		11		12	

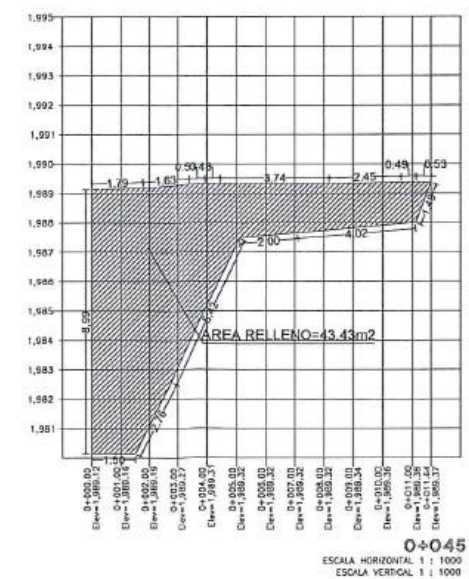
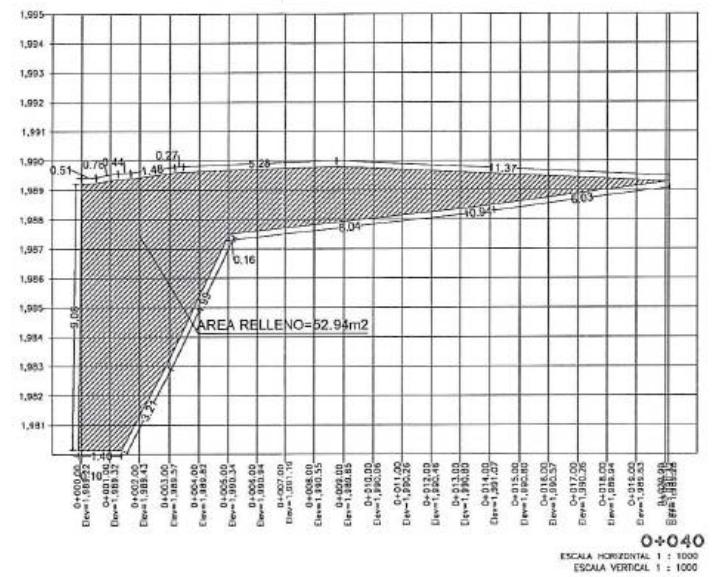
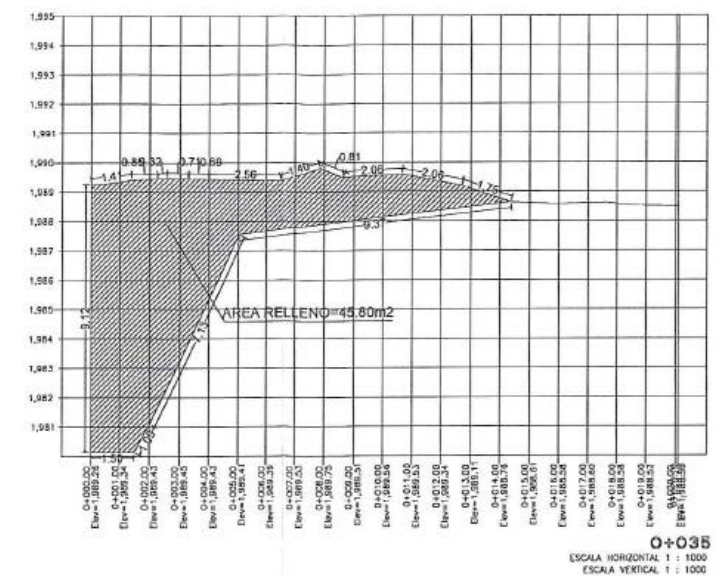
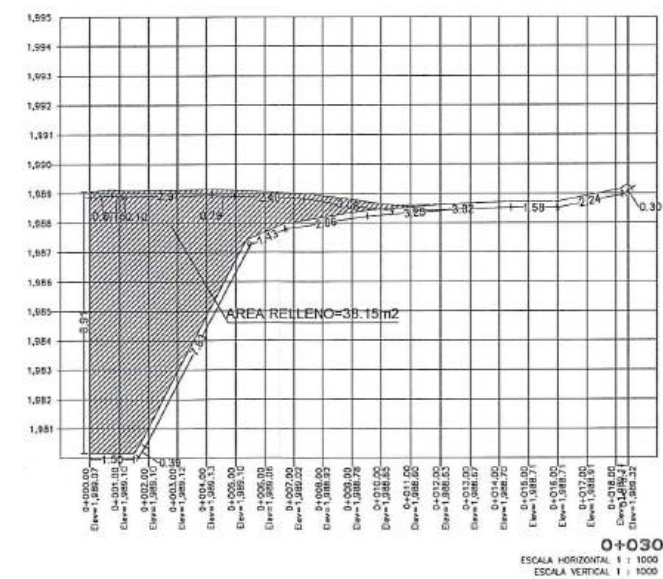
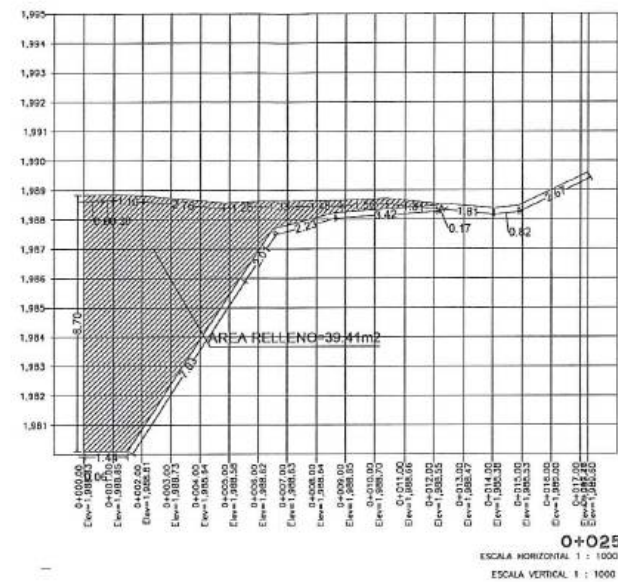
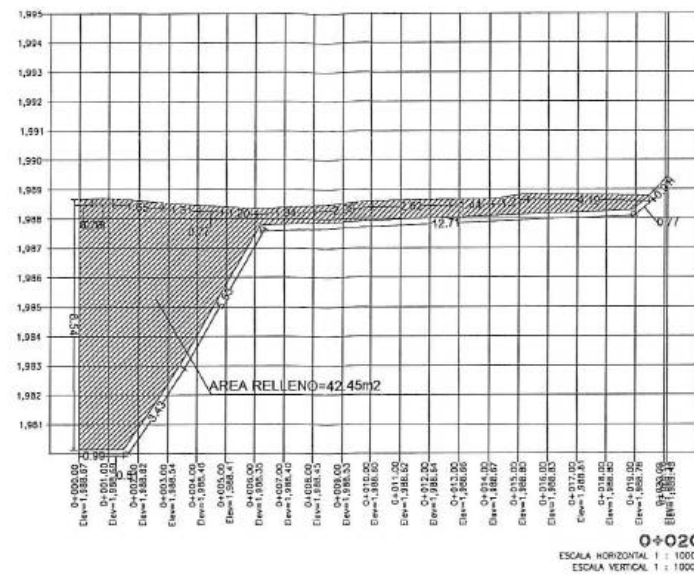
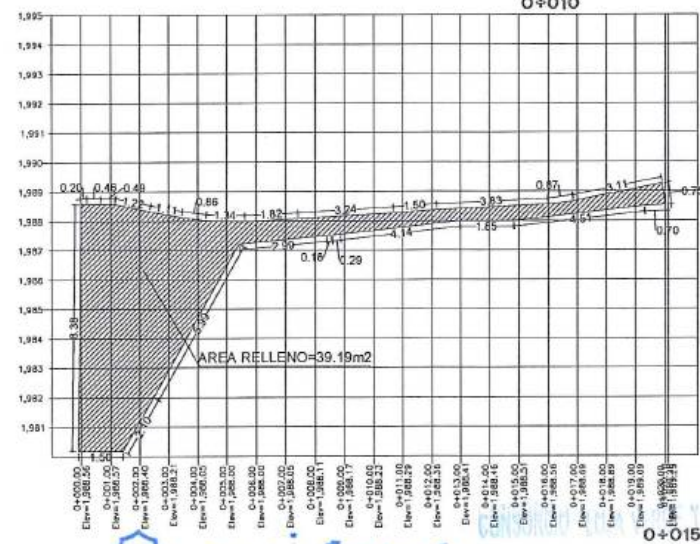
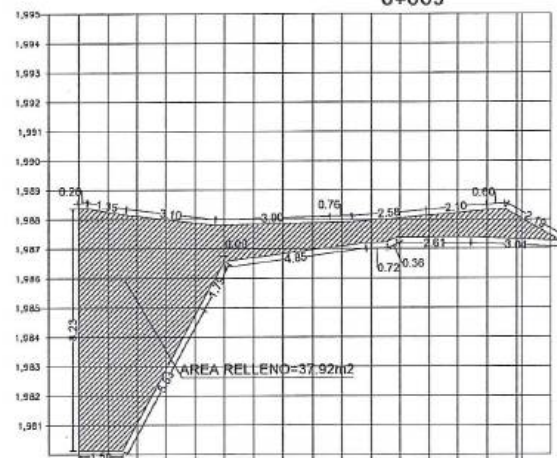
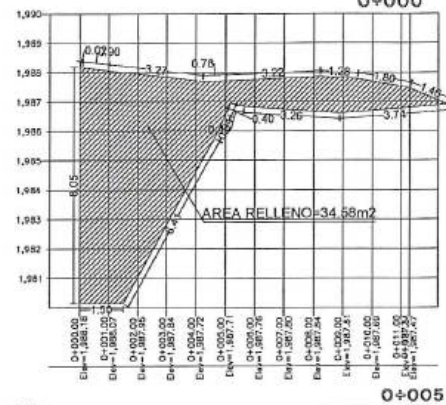
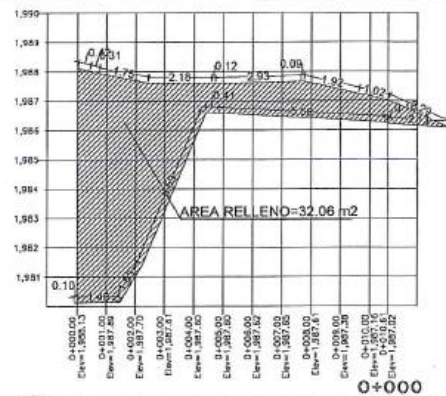

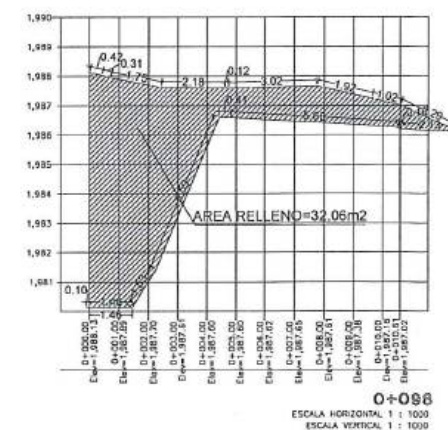

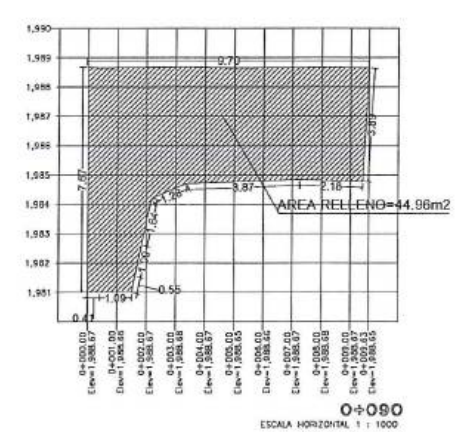
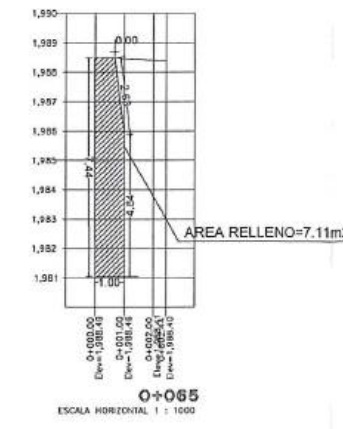
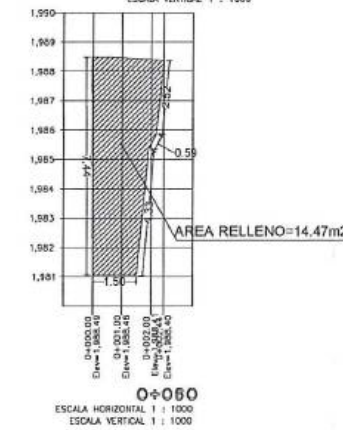
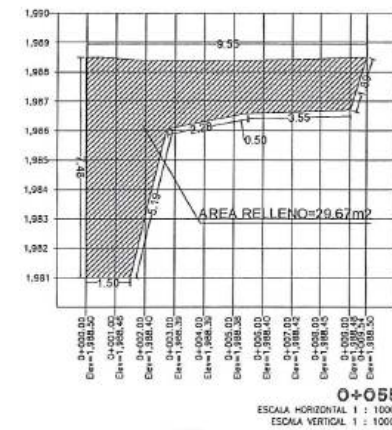
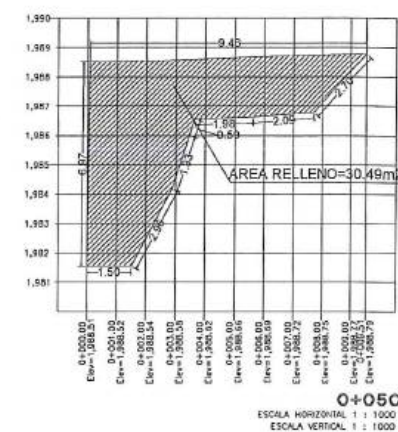
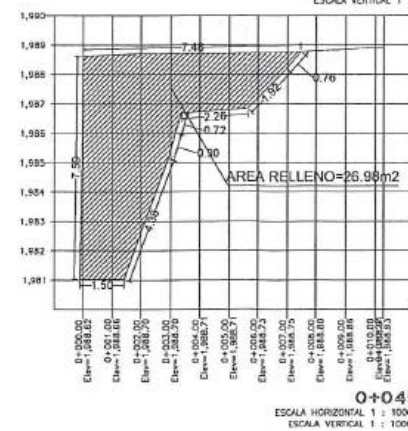
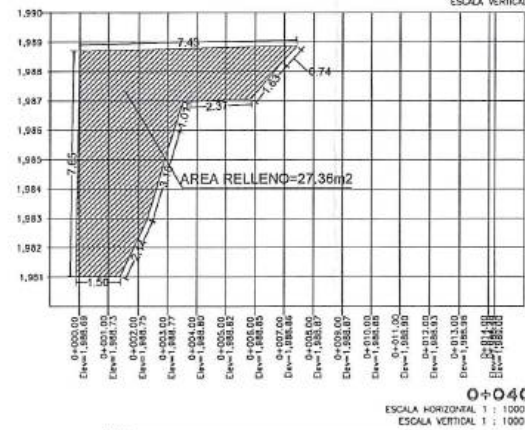
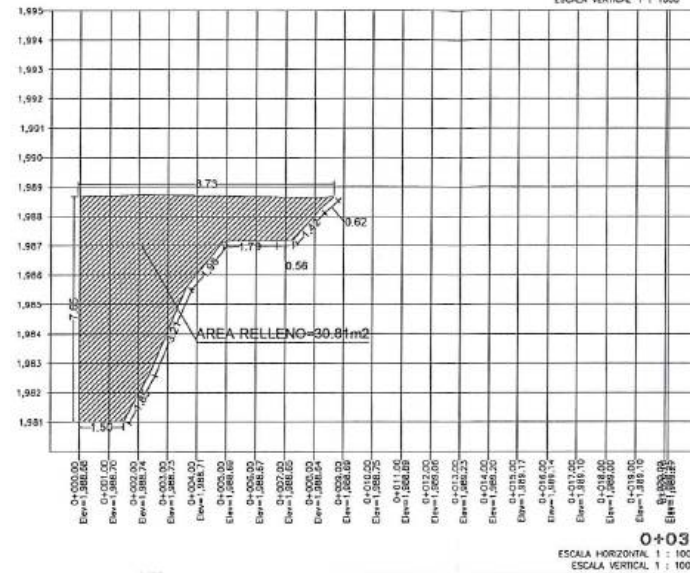
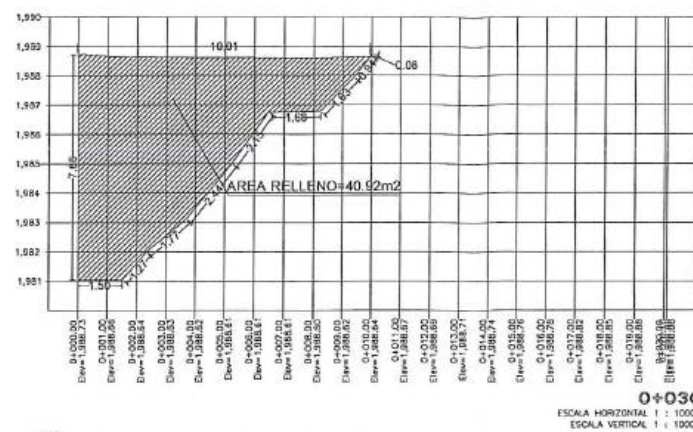
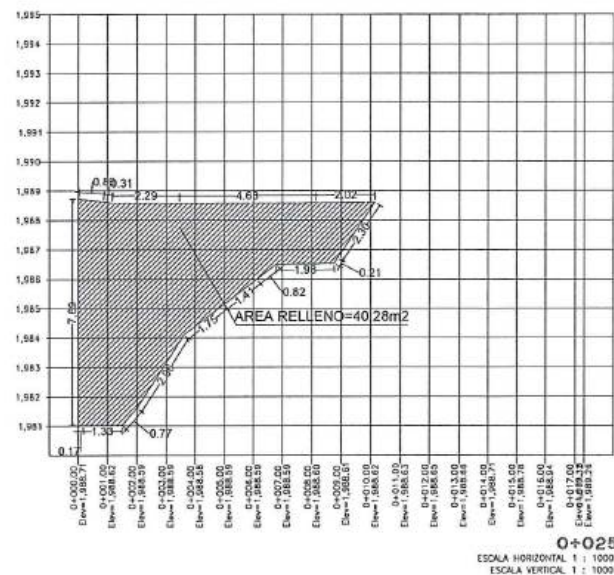
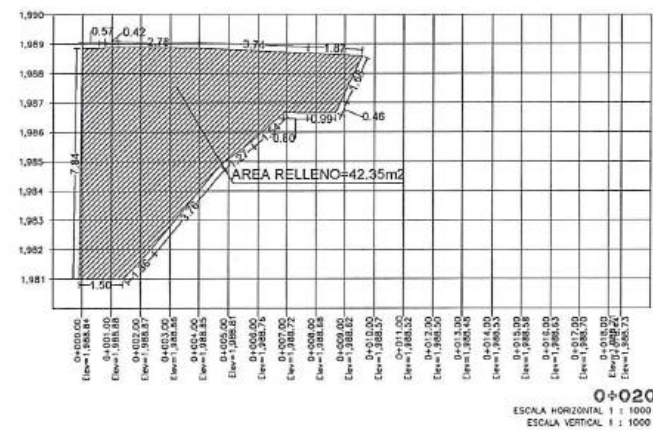
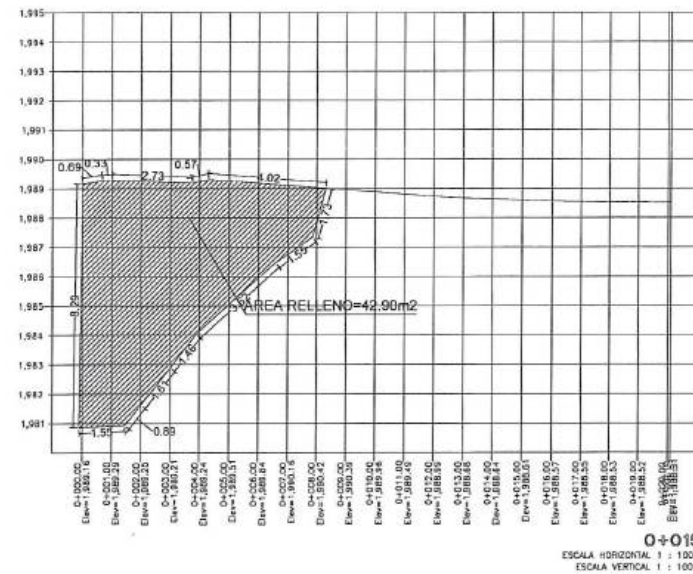

**accionabtc**  
Agua  
CONSORCIO AB LOJ

MARCOS GRZA OCAMPO  
CONSORCIO AB LOJ

Juan Fernando Aguirre  
Ing de Campo

Ing. Manolo Abasco  
Procurador Común



Diseñado: Consorcio AB Loja  
Dibujado: Consorcio AB Loja  
Revisado: Consorcio AB Loja  
Aprobado: Richard Vaca  
Escala: 1/250

Proyecto: "CONSTRUCCIÓN DE LA PLANTA DE TRATAMIENTO DE AGUAS RESIDUALES PARA LA CIUDAD DE LOJA, PRIMERA ETAPA"  
Título: PERFILES RELLENO MATERIAL DE SITIO EN DECANTADOR PRIMARIO  
RUBRO: PTAR 017

Formato: A3  
Número Proyecto: EC04C1  
Hoja Número: 4/4  
Fase: Tipo: Área: Secuencia:



# MUNICIPIO DE LOJA

## MEMORIA DE CALCULO - PLANILLA 19



MARZO 2020

CONTRATO: 2017 11 01 005 P04103

CONTRATISTA: CONSORCIO AB LOJA

OBJETO: "CONSTRUCCION DE LA PLANTA DE TRATAMIENTO DE AGUAS RESIDUALES PARA LA CIUDAD DE LOJA, PRIMERA ETAPA"

MONTO CONTRATO \$ 15.703.942,01

RUBRO	DESCRIPCIÓN	UNIDAD
PTAR 017	Relleno compactado con compactador mecánico (material de sitio)	m3

### RESUMEN DE PTAR 017 / PLATAFORMA 1983 Y 1989

ESTRUCTURA	VOLUMEN (m3)	PLATAFORMA
<i>SALIDA DE CLORACIÓN</i>	<i>159,36</i>	<i>9344,04</i>
<i>CAMARA DE CLORACIÓN</i>	<i>1469,65</i>	
<i>DECANTADORES SECUNDARIOS U1</i>	<i>3238,25</i>	
<i>DECANTADORES SECUNDARIOS U2</i>	<i>1891,53</i>	
<i>FILTRO PERCOLADOR U1</i>	<i>928,28</i>	
<i>FILTRO PERCOLADOR U2</i>	<i>829,46</i>	
<i>REPARTO DE FILTROS PERCOLADORES</i>	<i>185,10</i>	
<i>BOMBEO DE RECIRCULACIÓN</i>	<i>499,27</i>	
<i>REPARTO DE PRIMARIOS A FILTROS</i>	<i>93,98</i>	
<i>DECANTADORES SECUNDARIOS A CLORACIÓN</i>	<i>49,16</i>	
<i>DECANTADORES PRIMARIOS U1</i>	<i>3238,25</i>	<i>6434,95</i>
<i>DECANTADORES PRIMARIOS U2</i>	<i>1891,53</i>	
<i>REPARTO PRIMARIOS</i>	<i>460,76</i>	
<i>ESPESADOR U1 Y 2</i>	<i>718,44</i>	
<i>PRETRATAMIENTO A PRIMARIOS</i>	<i>125,97</i>	
<b>TOTAL A LA FECHA</b>	<b>15778,99</b>	<b>15778,99</b>

### RESUMEN DEL RUBRO PTAR 017, (m3)

CANTIDAD TOTAL A LA FECHA	15778,99
CANTIDAD TOTAL ANTERIOR	0,00
<b>CANTIDAD A PLANILLAR EN ESTE PERIODO</b>	<b>15778,99</b>

MANOLO ABARCA ROMAN  
PROCURADOR COMUN  
CONSORCIO LOJA VERDE Y SUSTENTABLE

JUAN FERNANDO AGUIRRE  
ING. DE CAMPO  
FISCALIZACIÓN.

CONSORCIO "LOJA VERDE Y SUSTENTABLE"  
FISCALIZACIÓN PTAR LOJA



# MUNICIPIO DE LOJA

## MEMORIA DE CALCULO - PLANILLA 19



MARZO 2020

CONTRATO: 2017 11 01 005 P04103

CONTRATISTA: CONSORCIO AB LOJA

OBJETO: "CONSTRUCCION DE LA PLANTA DE TRATAMIENTO DE AGUAS RESIDUALES PARA LA CIUDAD DE LOJA, PRIMERA ETAPA"

MONTO CONTRATO \$ 15.703.942,01

RUBRO	DESCRIPCIÓN	UNIDAD
PTAR 017	Relleno compactado con compactador mecánico (material de sitio)	m3

### COLECTOR (RELLENO VIAL)

PK	AREA (m2)	DISTANCIA (m)	VOLUMEN (m3)
0+000,000	0,00	0,000	
0+015,000	5,80	15,000	43,50
0+020,000	6,81	5,000	31,53
0+030,000	8,68	10,000	77,45
0+040,000	10,18	10,000	94,30
0+050,000	9,86	10,000	100,20
0+060,000	10,36	10,000	101,10
0+070,000	9,35	10,000	98,55
0+078,500	14,66	8,500	102,04
0+086,500	21,23	8,000	143,56
TOTAL A LA FECHA			792,23

### RESUMEN DEL RUBRO PTAR 017, (m3)

CANTIDAD TOTAL A LA FECHA	792,23
CANTIDAD TOTAL ANTERIOR	0,00
CANTIDAD A PLANILLAR EN ESTE PERIODO	792,23

MANOLO ABARCA ROMAN  
PROCURADOR COMUN  
CONSORCIO LOJA VERDE Y SUSTENTABLE

JUAN FERNANDO AGUIRRE  
ING. DE CAMPO  
FISCALIZACIÓN.

CONSORCIO LOJA VERDE Y SUSTENTABLE  
FISCALIZACIÓN



# MUNICIPIO DE LOJA

## MEMORIA DE CALCULO - PLANILLA 19

MARZO 2020



CONTRATO: 2017 11 01 005 P04103

CONTRATISTA: CONSORCIO AB LOJA

OBJETO: "CONSTRUCCION DE LA PLANTA DE TRATAMIENTO DE AGUAS RESIDUALES PARA LA CIUDAD DE LOJA, PRIMERA ETAPA"

MONTO CONTRATO \$ 15.703.942,01

RUBRO	DESCRIPCIÓN	UNIDAD
PTAR 017	Relleno compactado con compactador mecánico (material de sitio)	m3

### SALA DE CONTROL Y OBRAS VARIAS (DECANTADOR PRIMARIO U2)

PK	AREA (m2)	DISTANCIA (m)	VOLUMEN (m3)
0+000,000	0,00	0,000	
0+005,000	0,00	5,000	0,00
0+010,000	0,00	5,000	0,00
0+015,000	42,90	5,000	107,25
0+020,000	42,35	5,000	213,13
0+025,000	40,28	5,000	206,58
0+030,000	40,92	5,000	203,00
0+035,000	30,81	5,000	179,33
0+040,000	27,36	5,000	145,43
0+045,000	26,98	5,000	135,85
0+050,000	30,49	5,000	143,68
0+055,000	29,67	5,000	150,40
0+060,000	14,47	5,000	110,35
0+065,000	7,11	5,000	53,95
0+070,000	0,00	5,000	17,78
0+075,000	0,00	5,000	0,00
0+080,000	0,00	5,000	0,00
0+085,000	0,00	5,000	0,00
0+090,000	44,96	5,000	112,40
0+095,000	0,00	5,000	112,40
0+098,000	0,00	3,000	0,00
TOTAL A LA FECHA			1891,53

RESUMEN DEL RUBRO PTAR 017, (m3)	
CANTIDAD TOTAL A LA FECHA	1891,53
CANTIDAD TOTAL ANTERIOR	0,00
CANTIDAD A PLANILLAR EN ESTE PERIODO	1891,53

TOTAL: 5129,78

PABLO JAVIER BRAVO MEJÍA  
TOPOGRAFIA/ESPECIALISTA SIG  
FISCALIZACIÓN

JUAN FERNANDO AGUIRRE  
ING. DE CAMPO  
FISCALIZACIÓN.

FISCALIZACIÓN PTAR 017  
RUC: 1998224000001

CONSORCIO "LOJA VERDE Y SUSTENTABLE"  
FISCALIZACIÓN PTAR 017



# MUNICIPIO DE LOJA

## MEMORIA DE CALCULO - PLANILLA 19



BANCO DE DESARROLLO  
DE AMÉRICA LATINA

MARZO 2020

CONTRATO: 2017 11 01 005 P04103

CONTRATISTA: CONSORCIO AB LOJA

OBJETO: "CONSTRUCCION DE LA PLANTA DE TRATAMIENTO DE AGUAS RESIDUALES PARA LA CIUDAD DE  
LOJA, PRIMERA ETAPA"

MONTO CONTRATO \$ 15.703.942,01

RUBRO	DESCRIPCIÓN	UNIDAD
PTAR 017	Relleno compactado con compactador mecánico (material de sitio)	m3

### SALA DE CONTROL Y OBRAS VARIAS (DECANTADOR PRIMARIO U1)

PK	AREA (m2)	DISTANCIA (m)	VOLUMEN (m3)
0+000,000	32,06	0,000	
0+005,000	34,58	5,000	166,60
0+010,000	37,92	5,000	181,25
0+015,000	39,19	5,000	192,78
0+020,000	42,45	5,000	204,10
0+025,000	39,41	5,000	204,65
0+030,000	38,15	5,000	193,90
0+035,000	45,80	5,000	209,88
0+040,000	52,94	5,000	246,85
0+045,000	43,43	5,000	240,93
0+050,000	33,79	5,000	193,05
0+055,000	34,64	5,000	171,08
0+060,000	24,81	5,000	148,63
0+065,000	12,37	5,000	92,95
0+070,000	10,15	5,000	56,30
0+075,000	10,13	5,000	50,70
0+080,000	16,44	5,000	66,43
0+085,000	26,12	5,000	106,40
0+090,000	48,69	5,000	187,03
0+095,000	38,73	5,000	218,55
0+098,000	32,06	3,000	106,19
TOTAL A LA FECHA			3238,25

RESUMEN DEL RUBRO PTAR 017, (m3)	
CANTIDAD TOTAL A LA FECHA	3238,25
CANTIDAD TOTAL ANTERIOR	0,00
CANTIDAD A PLANILLAR EN ESTE PERIODO	3238,25

TOTAL: 5129,78

PABLO JAVIER BRAVO MEJÍA  
TOPOGRAFIA/ESPECIALISTA SIG  
FISCALIZACIÓN

JUAN FERNANDO AGUIRRE  
ING. DE CAMPO  
FISCALIZACIÓN.

CONSORCIO LOJA VERDE Y SUSTENTABLE  
FISCALIZACIÓN-PTAR 017



MUNICIPIO DE LOJA



RESUMEN TOTAL A LA FECHA DEL RUBRO PTAR018  
EXCAVACIÓN CON EXCAVADORA EN ZANJAS CON PRESENCIA DE AGUA

OBRA: CONSTRUCCIÓN DE LA PLANTA  
PROCESO: LICOMIL-CAF-PRU-01-2017

CONTRATISTA: CONSORCIO AB LOJA  
MONTO: \$ 15,703,942.01  
ANTICIPO (30%): \$ 4,711,182.60

PLANILLA Nro.:  
PERIODO:

19  
DEL 01 AL 17 DE MARZO DEL 2020

UNIDAD	CANTIDADES			
	CONTRATADAS		EJECUTADAS	
	CONTRATO	BALANCE DE CANTIDADES	TOTAL ANTERIOR	ESTE PERIODO
SALA DE CONTROL Y OBRAS VARIAS	3314.93			60.02
COLECTOR MARGINAL	3883.73		618.76	
TOTALES	7198.66		618.76	60.02
TOTAL CONTRATADO		7,198.66	PENDIENTE DE EJECUTAR A LA FECHA	
				6,519.88
				9.43%

JOSÉ MARÍA TRUJILLO  
CONSORCIO AB LOJA  
CONTRATISTA

JUAN FERNANDO AGUIRRE  
ING. DE CAMPO  
FISCALIZACIÓN

Accionaba Agua  
CONSORCIO AB LOJA

COMANDO EN JEFE  
FISCALIZACIÓN PTAR LOJA  
RUBRO PTAR018



# MUNICIPIO DE LOJA

## MEMORIA DE CALCULO - PLANILLA 19 MARZO 2020



CONTRATO: 2017 11 01 005 P04103

CONTRATISTA: CONSORCIO AB LOJA

OBJETO: "CONSTRUCCION DE LA PLANTA DE TRATAMIENTO DE AGUAS RESIDUALES PARA LA CIUDAD DE LOJA, PRIMERA ETAPA"

MONTO CONTRATO \$ 15.703.942,01

RUBRO	DESCRIPCIÓN	UNIDAD
PTAR018	Excavación con excavadora en zanjas con presencia de agua	m3

SALA DE CONTROL Y OBRAS VARIAS	
CANTIDADES EJECUTADAS EN ESTE PERIODO	
Excavación con excavadora en zanjas con presencia de agua	
ELEMENTO	CANTIDAD
Zanja Cuneta perimetral	60.02
TOTAL	60.02

RESUMEN PLANILLA, SALA DE CONTROL Y OBRAS VARIAS (m3)	
CANTIDAD EJECUTADA EN ESTE PERIODO	60.02
CANTIDAD EJECUTADA ANTERIOR	0.00
CANTIDAD TOTAL EJECUTADA	60.02

JOSÉ MARÍA TRÁPAGA  
CONSORCIO AB LOJA  
CONTRATISTA.

accionabtd  
Agua  
CONSORCIO AB LOJA

JUAN FERNANDO AGUIRRE  
ING. DE CAMPO  
FISCALIZACIÓN.

CONSORCIO "LOJA VERDE Y SOSTENIBLE"  
FISCALIZACIÓN PRELIMINAR  
RUC: 1990000000000000000



# MUNICIPIO DE LOJA

## MEMORIA DE CALCULO - PLANILLA 19 MARZO 2020



CONTRATO: 2017 11 01 005 P04103

CONTRATISTA: CONSORCIO AB LOJA

OBJETO: "CONSTRUCCION DE LA PLANTA DE TRATAMIENTO DE AGUAS RESIDUALES PARA LA CIUDAD DE LOJA,  
PRIMERA ETAPA"

MONTO CONTRATO \$ 15.703.942,01

RUBRO	DESCRIPCIÓN	UNIDAD
PTAR018	Excavación con excavadora en zanjas con presencia de agua	m3

### EXCAVACIÓN ZANJA CUNETA PERIMETRAL

PK	AREA (m2)	DISTANCIA (m)	VOLUMEN (m3)
0+006.00	0.43	0.00	
0+010.00	0.43	4.00	1.72
0+015.00	0.54	5.00	2.43
0+020.00	0.54	5.00	2.70
0+025.00	0.61	5.00	2.88
0+030.00	0.69	5.00	3.25
0+035.00	0.68	5.00	3.43
0+040.00	0.63	5.00	3.28
0+045.00	0.53	5.00	2.90
0+050.00	0.56	5.00	2.73
0+055.00	0.49	5.00	2.63
0+060.00	0.30	5.00	1.98
0+065.00	0.35	5.00	1.63
0+070.00	0.36	5.00	1.78
0+075.00	0.34	5.00	1.75
0+080.00	0.38	5.00	1.80
0+085.00	0.39	5.00	1.93
0+090.00	0.41	5.00	2.00
0+095.00	0.48	5.00	2.23
0+100.00	0.60	5.00	2.70
0+105.00	0.59	5.00	2.98
0+110.00	0.58	5.00	2.93
0+115.00	0.57	5.00	2.88
0+120.00	0.55	5.00	2.80
0+125.00	0.52	5.00	2.68
CANTIDAD TOTAL A LA FECHA			60.02

RESUMEN DEL RUBRO PTAR018 (m3)	
CANTIDAD TOTAL A LA FECHA	60.02
CANTIDAD TOTAL ANTERIOR	0.00
CANTIDAD A PLANILLAR EN ESTE PERIODO	60.02

José María Trápaga  
CONSORCIO AB LOJA  
CONTRATISTA.

JUAN FERNANDO AGUIRRE  
ING. DE CAMPO  
FISCALIZACIÓN.

CONSORCIO "LOJA VERDE Y SUSTENTABLE"  
FISCALIZACIÓN PTAR018  
RESUMEN



# MUNICIPIO DE LOJA

## MEMORIA DE CALCULO - PLANILLA 19 MARZO 2020



CONTRATO: 2017 11 01 005 P04103

CONTRATISTA: CONSORCIO AB LOJA

OBJETO: "CONSTRUCCION DE LA PLANTA DE TRATAMIENTO DE AGUAS RESIDUALES PARA LA CIUDAD DE LOJA,  
PRIMERA ETAPA"

MONTO CONTRATO \$ 15.703.942,01

RUBRO	DESCRIPCIÓN	UNIDAD
PTAR018	Excavación con excavadora en zanjas con presencia de agua	m3

### EXCAVACIÓN ZANJA CUNETA PERIMETRAL

PK	AREA (m2)	DISTANCIA (m)	VOLUMEN (m3)
0+006.00	0.43	0.00	
0+010.00	0.43	4.00	1.72
0+015.00	0.54	5.00	2.43
0+020.00	0.54	5.00	2.70
0+025.00	0.61	5.00	2.88
0+030.00	0.69	5.00	3.25
0+035.00	0.68	5.00	3.43
0+040.00	0.63	5.00	3.28
0+045.00	0.53	5.00	2.90
0+050.00	0.56	5.00	2.73
0+055.00	0.49	5.00	2.63
0+060.00	0.30	5.00	1.98
0+065.00	0.35	5.00	1.63
0+070.00	0.36	5.00	1.78
0+075.00	0.34	5.00	1.75
0+080.00	0.38	5.00	1.80
0+085.00	0.39	5.00	1.93
0+090.00	0.41	5.00	2.00
0+095.00	0.48	5.00	2.23
0+100.00	0.60	5.00	2.70
0+105.00	0.59	5.00	2.98
0+110.00	0.58	5.00	2.93
0+115.00	0.57	5.00	2.88
0+120.00	0.55	5.00	2.80
0+125.00	0.52	5.00	2.68
CANTIDAD TOTAL A LA FECHA			60.02

### RESUMEN DEL RUBRO PTAR018 (m3)

CANTIDAD TOTAL A LA FECHA	60.02
CANTIDAD TOTAL ANTERIOR	0.00
CANTIDAD A PLANILLAR EN ESTE PERIODO	60.02

José María Trápaga  
CONSORCIO AB LOJA  
CONTRATISTA.

JUAN FERNANDO AGUIRRE  
ING. DE CAMPO  
FISCALIZACIÓN.





# MUNICIPIO DE LOJA

## MEMORIA DE CALCULO - PLANILLA 19



MARZO 2020

CONTRATO: 2017 11 01 005 P04103

CONTRATISTA: CONSORCIO AB LOJA

OBJETO: "CONSTRUCCION DE LA PLANTA DE TRATAMIENTO DE AGUAS RESIDUALES PARA LA CIUDAD DE LOJA, PRIMERA ETAPA"

MONTO CONTRATO \$ 15.703.942,01

RUBRO	DESCRIPCIÓN	UNIDAD
PTAR 017	Relleno compactado con compactador mecánico (material de sitio)	m3

### RESUMEN DE PTAR 017 / PLATAFORMA 1983 Y 1989

ESTRUCTURA	VOLUMEN (m3)	PLATAFORMA
<i>SALIDA DE CLORACIÓN</i>	<i>159,36</i>	<i>9344,04</i>
<i>CAMARA DE CLORACIÓN</i>	<i>1469,65</i>	
<i>DECANTADORES SECUNDARIOS U1</i>	<i>3238,25</i>	
<i>DECANTADORES SECUNDARIOS U2</i>	<i>1891,53</i>	
<i>FILTRO PERCOLADOR U1</i>	<i>928,28</i>	
<i>FILTRO PERCOLADOR U2</i>	<i>829,46</i>	
<i>REPARTO DE FILTROS PERCOLADORES</i>	<i>185,10</i>	
<i>BOMBEO DE RECIRCULACIÓN</i>	<i>499,27</i>	
<i>REPARTO DE PRIMARIOS A FILTROS</i>	<i>93,98</i>	
<i>DECANTADORES SECUNDARIOS A CLORACIÓN</i>	<i>49,16</i>	
<i>DECANTADORES PRIMARIOS U1</i>	<i>3238,25</i>	<i>6434,95</i>
<i>DECANTADORES PRIMARIOS U2</i>	<i>1891,53</i>	
<i>REPARTO PRIMARIOS</i>	<i>460,76</i>	
<i>ESPESADOR U1 Y 2</i>	<i>718,44</i>	
<i>PRETRATAMIENTO A PRIMARIOS</i>	<i>125,97</i>	
<b>TOTAL A LA FECHA</b>	<b>15778,99</b>	<b>15778,99</b>

### RESUMEN DEL RUBRO PTAR 017, (m3)

CANTIDAD TOTAL A LA FECHA	15778,99
CANTIDAD TOTAL ANTERIOR	0,00
<b>CANTIDAD A PLANILLAR EN ESTE PERIODO</b>	<b>15778,99</b>

MANOLO ABARCA ROMAN  
PROCURADOR COMUN  
CONSORCIO LOJA VERDE Y SUSTENTABLE

JUAN FERNANDO AGUIRRE  
ING. DE CAMPO  
FISCALIZACIÓN.

CONSORCIO "LOJA VERDE Y SUSTENTABLE"  
FISCALIZACIÓN PTAR 1983



# MUNICIPIO DE LOJA

## MEMORIA DE CALCULO - PLANILLA 19



MARZO 2020

CONTRATO: 2017 11 01 005 P04103

CONTRATISTA: CONSORCIO AB LOJA

OBJETO: "CONSTRUCCION DE LA PLANTA DE TRATAMIENTO DE AGUAS RESIDUALES PARA LA CIUDAD DE LOJA, PRIMERA ETAPA"

MONTO CONTRATO \$ 15.703.942,01

RUBRO	DESCRIPCIÓN	UNIDAD
PTAR 017	Relleno compactado con compactador mecánico (material de sitio)	m3

### COLECTOR (RELLENO VIAL)

PK	AREA (m2)	DISTANCIA (m)	VOLUMEN (m3)
0+000,000	0,00	0,000	
0+015,000	5,80	15,000	43,50
0+020,000	6,81	5,000	31,53
0+030,000	8,68	10,000	77,45
0+040,000	10,18	10,000	94,30
0+050,000	9,86	10,000	100,20
0+060,000	10,36	10,000	101,10
0+070,000	9,35	10,000	98,55
0+078,500	14,66	8,500	102,04
0+086,500	21,23	8,000	143,56
TOTAL A LA FECHA			792,23

### RESUMEN DEL RUBRO PTAR 017, (m3)

CANTIDAD TOTAL A LA FECHA	792,23
CANTIDAD TOTAL ANTERIOR	0,00
CANTIDAD A PLANILLAR EN ESTE PERIODO	792,23

MANOLO ABARCA ROMAN  
PROCURADOR COMUN  
CONSORCIO LOJA VERDE Y SUSTENTABLE

JUAN FERNANDO AGUIRRE  
ING. DE CAMPO  
FISCALIZACIÓN.

CONSORCIO LOJA VERDE Y SUSTENTABLE  
FISCALIZACIÓN PTAR 017





# MUNICIPIO DE LOJA

## MEMORIA DE CALCULO - PLANILLA 19



BANCO DE DESARROLLO  
DE AMÉRICA LATINA

MARZO 2020

CONTRATO: 2017 11 01 005 P04103

CONTRATISTA: CONSORCIO AB LOJA

OBJETO: "CONSTRUCCION DE LA PLANTA DE TRATAMIENTO DE AGUAS RESIDUALES PARA LA CIUDAD DE  
LOJA, PRIMERA ETAPA"

MONTO CONTRATO \$ 15.703.942,01

RUBRO	DESCRIPCIÓN	UNIDAD
PTAR 017	Relleno compactado con compactador mecánico (material de sitio)	m3

### SALA DE CONTROL Y OBRAS VARIAS (DECANTADOR PRIMARIO U1)

PK	AREA (m2)	DISTANCIA (m)	VOLUMEN (m3)
0+000,000	32,06	0,000	
0+005,000	34,58	5,000	166,60
0+010,000	37,92	5,000	181,25
0+015,000	39,19	5,000	192,78
0+020,000	42,45	5,000	204,10
0+025,000	39,41	5,000	204,65
0+030,000	38,15	5,000	193,90
0+035,000	45,80	5,000	209,88
0+040,000	52,94	5,000	246,85
0+045,000	43,43	5,000	240,93
0+050,000	33,79	5,000	193,05
0+055,000	34,64	5,000	171,08
0+060,000	24,81	5,000	148,63
0+065,000	12,37	5,000	92,95
0+070,000	10,15	5,000	56,30
0+075,000	10,13	5,000	50,70
0+080,000	16,44	5,000	66,43
0+085,000	26,12	5,000	106,40
0+090,000	48,69	5,000	187,03
0+095,000	38,73	5,000	218,55
0+098,000	32,06	3,000	106,19
TOTAL A LA FECHA			3238,25

RESUMEN DEL RUBRO PTAR 017, (m3)	
CANTIDAD TOTAL A LA FECHA	3238,25
CANTIDAD TOTAL ANTERIOR	0,00
CANTIDAD A PLANILLAR EN ESTE PERIODO	3238,25

TOTAL: 5129,78

PABLO JAVIER BRAVO MEJÍA  
TOPOGRAFIA/ESPECIALISTA SIG  
FISCALIZACIÓN

JUAN FERNANDO AGUIRRE  
ING. DE CAMPO  
FISCALIZACIÓN.

CONSORCIO "LOJA VERDE Y SOSTENTABLE"  
FISCALIZACIÓN PTAR 017



MUNICIPIO DE LOJA



RESUMEN TOTAL A LA FECHA DEL RUBRO PTAR018  
EXCAVACIÓN CON EXCAVADORA EN ZANJAS CON PRESENCIA DE AGUA

OBRA: "CONSTRUCCIÓN DE LA PLANTA  
LICOI-MIL-CAF-PRU-01-2017

CONTRATISTA:  
MONTO:  
ANTICIPO (30%):

CONSORCIO AB LOJA  
\$ 15,703,942.01  
\$ 4,711,182.60

PLANILLA Nro.:  
PERIODO:

19  
DEL 01 AL 17 DE MARZO DEL 2020

UNIDAD	CANTIDADES			
	CONTRATADAS		EJECUTADAS	
	CONTRATO	BALANCE DE CANTIDADES	TOTAL ANTERIOR	ESTE PERIODO
SALA DE CONTROL Y OBRAS VARIAS	3314.93			60.02
COLECTOR MARGINAL	3883.73		618.76	
TOTALES	7198.66		618.76	60.02
TOTAL CONTRATADO		7,198.66	PENDIENTE DE EJECUTAR A LA FECHA	
				6,519.88
				9.43%

JOSE MARIA TRUJILLO  
CONSORCIO AB LOJA  
CONTRATISTA

JUAN FERNANDO AGUIRRE  
ING. DE CAMPO  
FISCALIZACIÓN

CONSORCIO AB LOJA  
FISCALIZACIÓN PTAR LOJA  
ENCARGADO



# MUNICIPIO DE LOJA

## MEMORIA DE CALCULO - PLANILLA 19

MARZO 2020



CONTRATO: 2017 11 01 005 P04103

CONTRATISTA: CONSORCIO AB LOJA

OBJETO: "CONSTRUCCION DE LA PLANTA DE TRATAMIENTO DE AGUAS RESIDUALES PARA LA CIUDAD DE LOJA, PRIMERA ETAPA"

MONTO CONTRATO \$ 15.703.942,01

RUBRO	DESCRIPCIÓN	UNIDAD
PTAR018	Excavación con excavadora en zanjas con presencia de agua	m3

SALA DE CONTROL Y OBRAS VARIAS	
CANTIDADES EJECUTADAS EN ESTE PERIODO	
Excavación con excavadora en zanjas con presencia de agua	
ELEMENTO	CANTIDAD
Zanja Cuneta perimetral	60.02
TOTAL	60.02

RESUMEN PLANILLA, SALA DE CONTROL Y OBRAS VARIAS (m3)	
CANTIDAD EJECUTADA EN ESTE PERIODO	60.02
CANTIDAD EJECUTADA ANTERIOR	0.00
CANTIDAD TOTAL EJECUTADA	60.02

JOSÉ MARÍA TRÁPAGA  
CONSORCIO AB LOJA  
CONTRATISTA.

acciona btd  
Agua  
CONSORCIO AB LOJA

JUAN FERNANDO AGUIRRE  
ING. DE CAMPO  
FISCALIZACIÓN.

CONSORCIO "LOJA VERDE Y SOSTENIBLE"  
FISCALIZACIÓN  
RUC: 19973.9.000.1



# MUNICIPIO DE LOJA

## MEMORIA DE CALCULO - PLANILLA 19 MARZO 2020



CONTRATO: 2017 11 01 005 P04103

CONTRATISTA: CONSORCIO AB LOJA

OBJETO: "CONSTRUCCION DE LA PLANTA DE TRATAMIENTO DE AGUAS RESIDUALES PARA LA CIUDAD DE LOJA,  
PRIMERA ETAPA"

MONTO CONTRATO \$ 15.703.942,01

RUBRO	DESCRIPCIÓN	UNIDAD
PTAR018	Excavación con excavadora en zanjas con presencia de agua	m3

### EXCAVACIÓN ZANJA CUNETA PERIMETRAL

PK	AREA (m2)	DISTANCIA (m)	VOLUMEN (m3)
0+006.00	0.43	0.00	
0+010.00	0.43	4.00	1.72
0+015.00	0.54	5.00	2.43
0+020.00	0.54	5.00	2.70
0+025.00	0.61	5.00	2.88
0+030.00	0.69	5.00	3.25
0+035.00	0.68	5.00	3.43
0+040.00	0.63	5.00	3.28
0+045.00	0.53	5.00	2.90
0+050.00	0.56	5.00	2.73
0+055.00	0.49	5.00	2.63
0+060.00	0.30	5.00	1.98
0+065.00	0.35	5.00	1.63
0+070.00	0.36	5.00	1.78
0+075.00	0.34	5.00	1.75
0+080.00	0.38	5.00	1.80
0+085.00	0.39	5.00	1.93
0+090.00	0.41	5.00	2.00
0+095.00	0.48	5.00	2.23
0+100.00	0.60	5.00	2.70
0+105.00	0.59	5.00	2.98
0+110.00	0.58	5.00	2.93
0+115.00	0.57	5.00	2.88
0+120.00	0.55	5.00	2.80
0+125.00	0.52	5.00	2.68
CANTIDAD TOTAL A LA FECHA			60.02

### RESUMEN DEL RUBRO PTAR018 (m3)

CANTIDAD TOTAL A LA FECHA	60.02
CANTIDAD TOTAL ANTERIOR	0.00
CANTIDAD A PLANILLAR EN ESTE PERIODO	60.02

José María Trápaga  
CONSORCIO AB LOJA  
CONTRATISTA.

JUAN FERNANDO AGUIRRE  
ING. DE CAMPO  
FISCALIZACIÓN.

CONSORCIO "LOJA VERDE Y SUSTENTABLE"  
FISCALIZACIÓN EN PTAR 018  
RESUMEN



# MUNICIPIO DE LOJA

## MEMORIA DE CALCULO - PLANILLA 19 MARZO 2020



CONTRATO: 2017 11 01 005 P04103

CONTRATISTA: CONSORCIO AB LOJA

OBJETO: "CONSTRUCCION DE LA PLANTA DE TRATAMIENTO DE AGUAS RESIDUALES PARA LA CIUDAD DE LOJA,  
PRIMERA ETAPA"

MONTO CONTRATO \$ 15.703.942,01

RUBRO	DESCRIPCIÓN	UNIDAD
PTAR018	Excavación con excavadora en zanjas con presencia de agua	m3

### EXCAVACIÓN ZANJA CUNETA PERIMETRAL

PK	AREA (m2)	DISTANCIA (m)	VOLUMEN (m3)
0+006.00	0.43	0.00	
0+010.00	0.43	4.00	1.72
0+015.00	0.54	5.00	2.43
0+020.00	0.54	5.00	2.70
0+025.00	0.61	5.00	2.88
0+030.00	0.69	5.00	3.25
0+035.00	0.68	5.00	3.43
0+040.00	0.63	5.00	3.28
0+045.00	0.53	5.00	2.90
0+050.00	0.56	5.00	2.73
0+055.00	0.49	5.00	2.63
0+060.00	0.30	5.00	1.98
0+065.00	0.35	5.00	1.63
0+070.00	0.36	5.00	1.78
0+075.00	0.34	5.00	1.75
0+080.00	0.38	5.00	1.80
0+085.00	0.39	5.00	1.93
0+090.00	0.41	5.00	2.00
0+095.00	0.48	5.00	2.23
0+100.00	0.60	5.00	2.70
0+105.00	0.59	5.00	2.98
0+110.00	0.58	5.00	2.93
0+115.00	0.57	5.00	2.88
0+120.00	0.55	5.00	2.80
0+125.00	0.52	5.00	2.68
CANTIDAD TOTAL A LA FECHA			60.02

RESUMEN DEL RUBRO PTAR018 (m3)	
CANTIDAD TOTAL A LA FECHA	60.02
CANTIDAD TOTAL ANTERIOR	0.00
CANTIDAD A PLANILLAR EN ESTE PERIODO	60.02

José María Trápaga  
CONSORCIO AB LOJA  
CONTRATISTA.

JUAN FERNANDO AGUIRRE  
ING. DE CAMPO  
FISCALIZACIÓN.

acciona btd  
Agua  
CONSORCIO AB LOJA



P.K.= 0.000 - Perfil nº 1

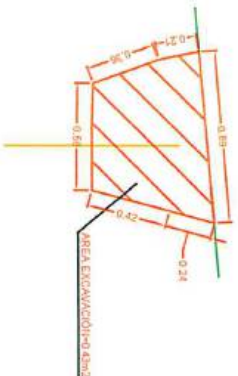

P.K.= 30.000 - Perfil nº 5

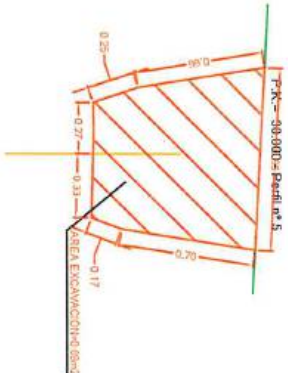

P.K.= 50.000 - Perfil nº 9

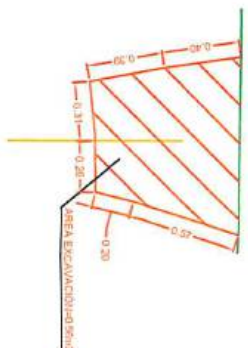

P.K.= 70.000 - Perfil nº 14

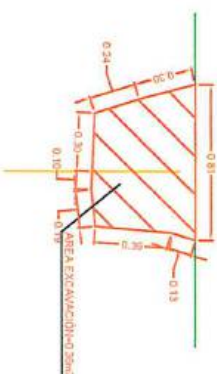

P.K.= 90.000 - Perfil nº 18

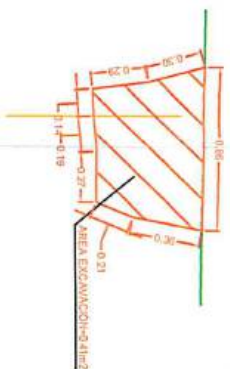

P.K.= 110.000 - Perfil nº 23

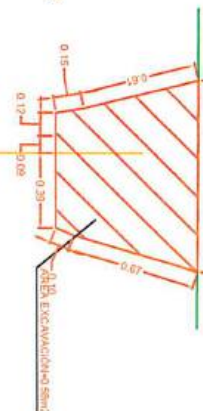

PC=1988.00

PC=1988.00

PC=1988.00

PC=1987.00

PC=1987.00

PC=1987.00

P.K.= 15.000 - Perfil nº 2

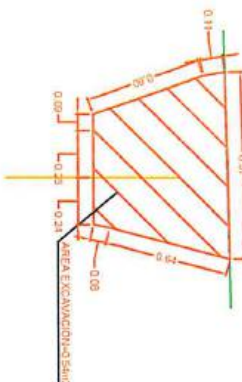

P.K.= 35.000 - Perfil nº 6

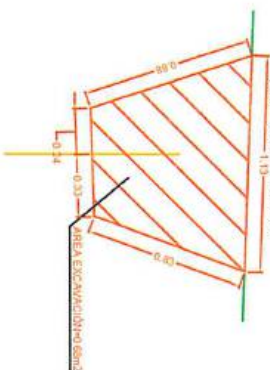

P.K.= 55.000 - Perfil nº 10

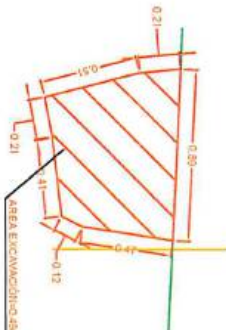

P.K.= 75.000 - Perfil nº 15



P.K.= 95.000 - Perfil nº 20

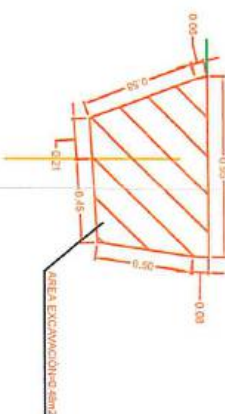

P.K.= 115.000 - Perfil nº 24

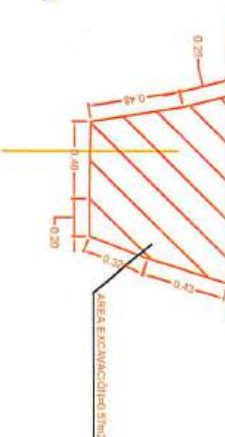

PC=1988.00

PC=1988.00

PC=1988.00

PC=1987.00

PC=1987.00

PC=1987.00

P.K.= 20.000 - Perfil nº 3

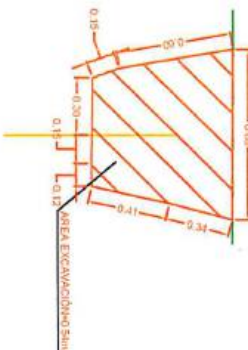

P.K.= 40.000 - Perfil nº 7



P.K.= 60.000 - Perfil nº 12



P.K.= 80.000 - Perfil nº 16



P.K.= 100.000 - Perfil nº 21

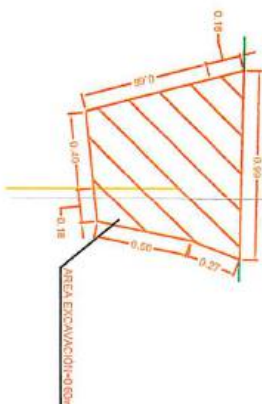

P.K.= 120.000 - Perfil nº 25

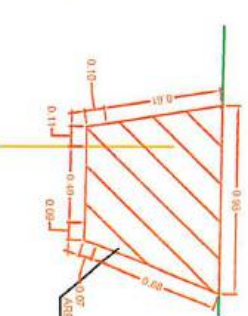

PC=1988.00

PC=1988.00

PC=1987.00

PC=1987.00

PC=1987.00

P.K.= 25.000 - Perfil nº 4

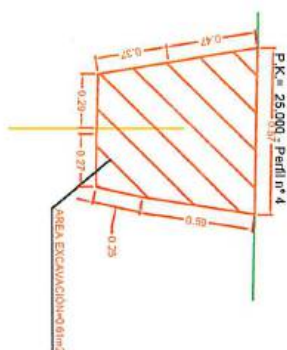

P.K.= 45.000 - Perfil nº 8

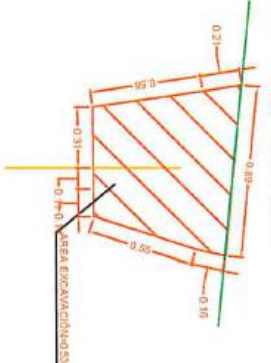

P.K.= 65.000 - Perfil nº 13

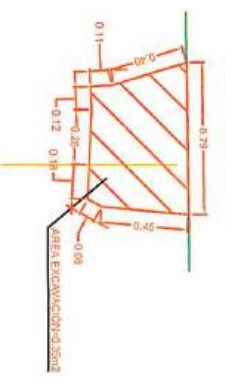

P.K.= 85.000 - Perfil nº 17

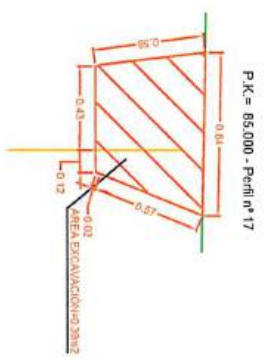

P.K.= 105.000 - Perfil nº 22

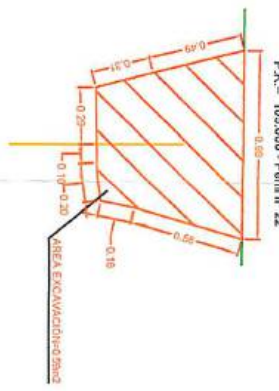

P.K.= 125.000 - Perfil nº 26

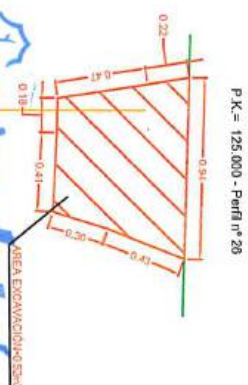

PC=1988.00

PC=1988.00

PC=1987.00

PC=1987.00

PC=1987.00

PC=1987.00



H		Firma		Ciente		Contratista		Proyecto		Formato		Rev.	
No.		DIB		FECHA		Municipio de Loja		Diseñado		A3		E004C1	
1		2		3		4		5		6		7	
REVISION		DIB		FECHA		Municipio de Loja		Diseñado		A3		E004C1	
1		2		3		4		5		6		7	
2		3		4		5		6		7		8	
3		4		5		6		7		8		9	
4		5		6		7		8		9		10	
5		6		7		8		9		10		11	
6		7		8		9		10		11		12	
7		8		9		10		11		12		13	
8		9		10		11		12		13		14	
9		10		11		12		13		14		15	
10		11		12		13		14		15		16	
11		12		13		14		15		16		17	
12		13		14		15		16		17		18	
13		14		15		16		17		18		19	
14		15		16		17		18		19		20	
15		16		17		18		19		20		21	
16		17		18		19		20		21		22	
17		18		19		20		21		22		23	
18		19		20		21		22		23		24	
19		20		21		22		23		24		25	
20		21		22		23		24		25		26	
21		22		23		24		25		26		27	
22		23		24		25		26		27		28	
23		24		25		26		27		28		29	
24		25		26		27		28		29		30	
25		26		27		28		29		30		31	
26		27		28		29		30		31		32	
27		28		29		30		31		32		33	
28		29		30		31		32		33		34	
29		30		31		32		33		34		35	
30		31		32		33		34		35		36	
31		32		33		34		35		36		37	
32		33		34		35		36		37		38	
33		34		35		36		37		38		39	
34		35		36		37		38		39		40	
35		36		37		38		39		40		41	
36		37		38		39		40		41		42	
37		38		39		40		41		42		43	
38		39		40		41		42		43		44	
39		40		41		42		43		44		45	
40		41		42		43		44		45		46	
41		42		43		44		45		46		47	
42		43		44		45		46		47		48	
43		44		45		46		47		48		49	
44		45		46		47		48		49		50	
45		46		47		48		49		50		51	
46		47		48		49		50		51		52	
47		48		49		50		51		52		53	
48		49		50		51		52		53		54	
49		50		51		52		53		54		55	
50		51		52		53		54		55		56	
51		52		53		54		55		56		57	
52		53		54		55		56		57		58	
53		54		55		56		57		58		59	
54		55		56		57		58		59		60	
55		56		57		58		59		60		61	
56		57		58		59		60		61		62	
57		58		59		60		61		62		63	
58		59		60		61		62		63		64	
59		60		61		62		63		64		65	
60		61		62		63		64		65		66	
61		62		63		64		65		66		67	
62		63		64		65		66		67		68	
63		64		65		66		67		68		69	
64		65		66		67		68		69		70	
65		66		67		68		69		70		71	
66		67		68		69		70		71		72	
67		68		69		70		71		72		73	
68		69		70		71		72		73		74	
69		70		71		72		73		74		75	
70		71		72		73		74		75		76	
71		72		73		74		75		76		77	
72		73		74		75		76		77		78	
73		74		75		76		77		78		79	
74		75		76		77		78		79		80	
75		76		77		78		79		80		81	
76		77		78		79		80		81		82	
77		78		79		80		81		82		83	
78		79		80		81		82		83		84	
79		80		81		82		83		84		85	
80		81		82		83		84		85		86	
81		82		83		84		85		86		87	
82		83		84		85		86		87		88	
83		84		85		86		87		88		89	
84		85		86		87		88		89		90	
85		86		87		88		89		90		91	
86		87		88		89		90		91		92	
87		88		89		90		91		92		93	
88		89		90		91		92		93		94	
89		90		91		92		93		94		95	
90		91		92		93		94		95		96	
91		92		93		94		95		96		97	
92		93		94		95		96		97		98	
93		94		95		96		97		98		99	
94		95		96		97		98		99		100	
95		96		97		98		99		100		101	
96		97		98		99		100		101		102	
97		98		99		100		101		102		103	
98		99		100		101		102		103		104	
99		100		101		102		103		104		105	
100		101		102		103		104		105		106	
101		102		103		104		105		106		107	
102		103		104		105		106		107		108	
103		104		105		106		107		108		109	
104		105		106		107		108		109		110	
105		106		107		108		109		110		111	
106		107		108		109		110		111		112	
107		108		109		110		111		112		113	
108		109		110		111		112		113		114	
109		110		111		112		113		114		115	
110		111		112		113		114		115		116	
111		112		113		114		115		116		117	
112		113		114		115		116		117		118	
113		114		115		116		117		118		119	
114		115		116		117		118		119		120	
115		116		117		118		119		120		121	
116		117		118		119		120		121		122	
117		118		119		120		121		122		123	
118		119		120		121		122		123		124	
119		120		121		122		123		124		125	
120		121		122		123		124		125		126	
121		122		123		124		125		126		127	
122		123		124		125		126		127		128	
123		124		125		126		127		128		129	
124		125		126		127		128		129		130	
125		126		127		128		129		130		131	
126		127		128		129		130		131		132	
127		128		129		130		131		132		133	
128		129		130		131		132		133		134	
129		130		131		132		133		134		135	
130		131		132		133		134		135		136	
131		132		133		134		135		136		137	
132		133		134		135		136		137		138	
133		134		135		136		137		138		139	
134		135		136		137		138		139		140	
135		136		137		138		139		140		141	
136		137		138		139		140		141		142	
137		138		139		140		141		142		143	
138		139		140		141		142		143		144	
139		140		141		142		143		144		145	
140		141		142		143		144		145		146	
141		142		143		144		145		146		147	
142		143		144		145		146		147		148	
143		144		145		146		147		148		149	
144		145		146		147		148		149		150	
145		146		147		148		149		150		151	
146		147		148		149		150		151		152	
147		148		149		150		151		152		153	
148		149		150		151		152		153		154	
149		150		151		152		153		154		155	
150		151		152		153		154		155		156	
151		152		153		154		155		156		157	
152		153		154		155		156		157		158	
153		154		155		156		157		158		159	
154		155		156		157		158		159		160	
155		156		157		158		159		160		161	
156		157		158		159		160		161		162	
157		158		159		160		161		162		163	
158		159		160		161		162		163		164	

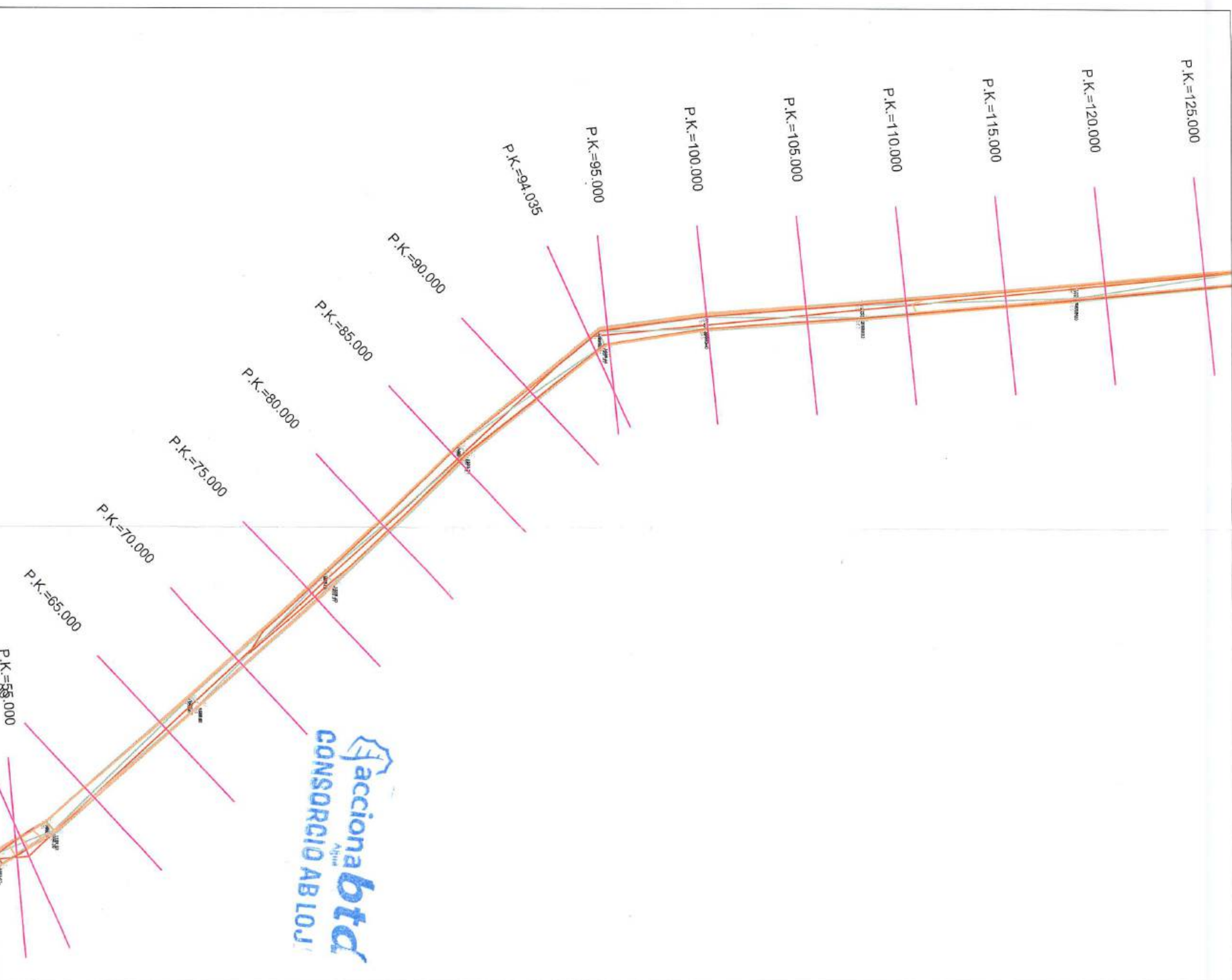
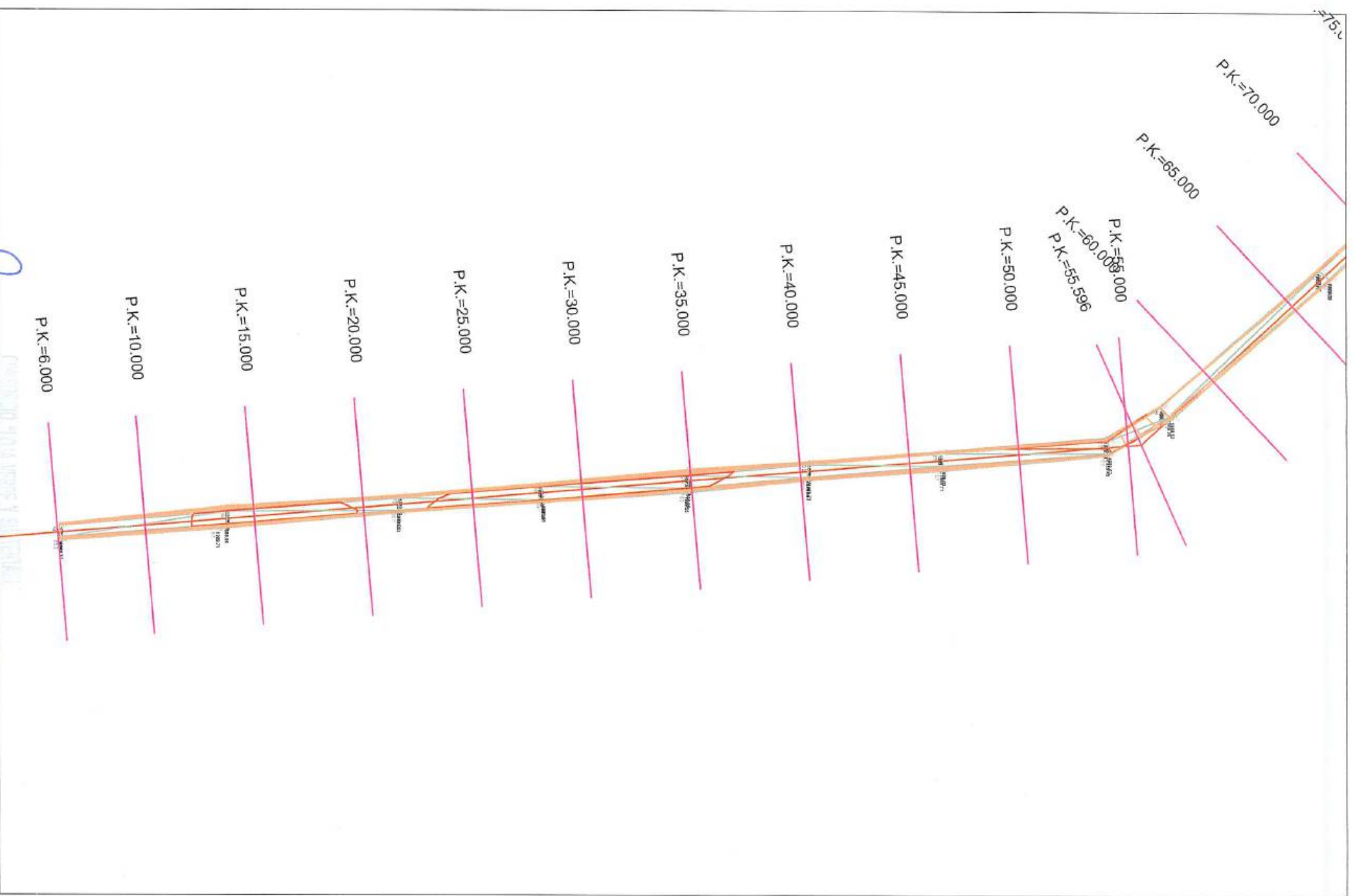

H		1		2		3		4		5		6		7		8		9		10		11		12		H	
No.		REVISIÓN		DIB.		FECHA		Firmas		Ciente		Contratista		Diseñado		Proyecto		Formato		Número Proyecto		Rev.					
								Ing. Fernando Aguirre		Municipio de Loja		acciona btd		Dibujado		CONSTRUCCIÓN DE LA PLANTA DE TRATAMIENTO DE AGUAS RESIDUALES PARA LA CIUDAD DE LOJA, PRIMERA ETAPA*		A3		ECO4C1							
								Ing. Mario Abaca		Municipio de Loja		acciona btd		Revisado		PLANTA PERFILES EXCAVACION EN ZANJA CON PRESENCIA DE AGUA		1/2		Hojas Número:							
								Ing. Mario Abaca		Municipio de Loja		acciona btd		Aprobado		RUBIO											
								Ing. Mario Abaca		Municipio de Loja		acciona btd		Escala		PTAR 018											
								Ing. Mario Abaca		Municipio de Loja		acciona btd		1/250													
								Ing. Mario Abaca		Municipio de Loja		acciona btd															
								Ing. Mario Abaca		Municipio de Loja		acciona btd															
								Ing. Mario Abaca		Municipio de Loja		acciona btd															
								Ing. Mario Abaca		Municipio de Loja		acciona btd															
								Ing. Mario Abaca		Municipio de Loja		acciona btd															
								Ing. Mario Abaca		Municipio de Loja		acciona btd															
								Ing. Mario Abaca		Municipio de Loja		acciona btd															
								Ing. Mario Abaca		Municipio de Loja		acciona btd															
								Ing. Mario Abaca		Municipio de Loja		acciona btd															
								Ing. Mario Abaca		Municipio de Loja		acciona btd															
								Ing. Mario Abaca		Municipio de Loja		acciona btd															
								Ing. Mario Abaca		Municipio de Loja		acciona btd															
								Ing. Mario Abaca		Municipio de Loja		acciona btd															
								Ing. Mario Abaca		Municipio de Loja		acciona btd															
								Ing. Mario Abaca		Municipio de Loja		acciona btd															
								Ing. Mario Abaca		Municipio de Loja		acciona btd															
								Ing. Mario Abaca		Municipio de Loja		acciona btd															
								Ing. Mario Abaca		Municipio de Loja		acciona btd															
								Ing. Mario Abaca		Municipio de Loja		acciona btd															
								Ing. Mario Abaca		Municipio de Loja		acciona btd															
								Ing. Mario Abaca		Municipio de Loja		acciona btd															
								Ing. Mario Abaca		Municipio de Loja		acciona btd															
								Ing. Mario Abaca		Municipio de Loja		acciona btd															
								Ing. Mario Abaca		Municipio de Loja		acciona btd															
								Ing. Mario Abaca		Municipio de Loja		acciona btd															
								Ing. Mario Abaca		Municipio de Loja		acciona btd															
								Ing. Mario Abaca		Municipio de Loja		acciona btd															
								Ing. Mario Abaca		Municipio de Loja		acciona btd															
								Ing. Mario Abaca		Municipio de Loja		acciona btd															
								Ing. Mario Abaca		Municipio de Loja		acciona btd															
								Ing. Mario Abaca		Municipio de Loja		acciona btd															
								Ing. Mario Abaca		Municipio de Loja		acciona btd															
								Ing. Mario Abaca		Municipio de Loja		acciona btd															
								Ing. Mario Abaca		Municipio de Loja		acciona btd															
								Ing. Mario Abaca		Municipio de Loja		acciona btd															
								Ing. Mario Abaca		Municipio de Loja		acciona btd															
								Ing. Mario Abaca		Municipio de Loja		acciona btd															
								Ing. Mario Abaca		Municipio de Loja		acciona btd															
								Ing. Mario Abaca		Municipio de Loja		acciona btd															
								Ing. Mario Abaca		Municipio de Loja		acciona btd															
								Ing. Mario Abaca		Municipio de Loja		acciona btd															
								Ing. Mario Abaca		Municipio de Loja		acciona btd															
								Ing. Mario Abaca		Municipio de Loja		acciona btd															
								Ing. Mario Abaca		Municipio de Loja		acciona btd															
								Ing. Mario Abaca		Municipio de Loja		acciona btd															
								Ing. Mario Abaca		Municipio de Loja		acciona btd															
								Ing. Mario Abaca		Municipio de Loja		acciona btd															
								Ing. Mario Abaca		Municipio de Loja		acciona btd															
								Ing. Mario Abaca		Municipio de Loja		acciona btd															
								Ing. Mario Abaca		Municipio de Loja		acciona btd															
								Ing. Mario Abaca		Municipio de Loja		acciona btd															
								Ing. Mario Abaca		Municipio de Loja		acciona btd															
								Ing. Mario Abaca		Municipio de Loja		acciona btd															
								Ing. Mario Abaca		Municipio de Loja		acciona btd															
								Ing. Mario Abaca		Municipio de Loja		acciona btd															
								Ing. Mario Abaca		Municipio de Loja		acciona btd															
								Ing. Mario Abaca		Municipio de Loja		acciona btd															
								Ing. Mario Abaca		Municipio de Loja		acciona btd															
								Ing. Mario Abaca		Municipio de Loja		acciona btd															
								Ing. Mario Abaca		Municipio de Loja		acciona btd															
								Ing. Mario Abaca		Municipio de Loja		acciona btd															
								Ing. Mario Abaca		Municipio de Loja		acciona btd															
								Ing. Mario Abaca		Municipio de Loja		acciona btd															
								Ing. Mario Abaca		Municipio de Loja		acciona btd															
								Ing. Mario Abaca		Municipio de Loja		acciona btd															
								Ing. Mario Abaca		Municipio de Loja		acciona btd															
								Ing. Mario Abaca		Municipio de Loja		acciona btd															
								Ing. Mario Abaca		Municipio de Loja		acciona btd															
								Ing. Mario Abaca		Municipio de Loja		acciona btd															
								Ing. Mario Abaca		Municipio de Loja		acciona btd															
								Ing. Mario Abaca		Municipio de Loja		acciona btd															
								Ing. Mario Abaca		Municipio de Loja		acciona btd															
								Ing. Mario Abaca		Municipio de Loja		acciona btd															
								Ing. Mario Abaca		Municipio de Loja		acciona btd															
								Ing. Mario Abaca		Municipio de Loja		acciona btd															
								Ing. Mario Abaca		Municipio de Loja		acciona btd															
								Ing. Mario Abaca		Municipio de Loja		acciona btd															
								Ing. Mario Abaca		Municipio de Loja		acciona btd															
								Ing. Mario Abaca		Municipio de Loja		acciona btd															
								Ing. Mario Abaca		Municipio de Loja		acciona btd															
								Ing. Mario Abaca		Municipio de Loja		acciona btd															
								Ing. Mario Abaca		Municipio de Loja		acciona btd															
								Ing. Mario Abaca		Municipio de Loja		acciona btd															
								Ing. Mario Abaca		Municipio de Loja		acciona btd															
								Ing. Mario Abaca		Municipio de Loja		acciona btd															
								Ing. Mario Abaca		Municipio de Loja		acciona btd															
								Ing. Mario Abaca		Municipio de Loja		acciona btd															
								Ing. Mario Abaca		Municipio de Loja		acciona btd															
								Ing. Mario Abaca		Municipio de Loja		acciona btd															
								Ing. Mario Abaca		Municipio de Loja		acciona btd															
								Ing. Mario Abaca		Municipio de Loja		acciona btd															
								Ing. Mario Abaca		Municipio de Loja		acciona btd															
								Ing. Mario Abaca		Municipio de Loja		acciona btd															
								Ing. Mario Abaca		Municipio de Loja		acciona btd															
								Ing. Mario Abaca		Municipio de Loja		acciona btd															
								Ing. Mario Abaca		Municipio de Loja		acciona btd															
								Ing. Mario Abaca		Municipio de Loja		acciona btd															
								Ing. Mario Abaca		Municipio de Loja		acciona btd															
								Ing. Mario Abaca		Municipio de Loja		acciona btd															
								Ing. Mario Abaca		Municipio de Loja		acciona btd															
								Ing. Mario Abaca		Municipio de Loja		acciona btd															
								Ing. Mario Abaca		Municipio de Loja		acciona btd															
								Ing. Mario Abaca		Municipio de Loja		acciona btd															
								Ing. Mario Abaca		Municipio de Loja		acciona btd															
								Ing. Mario Abaca		Municipio de Loja		acciona btd															
								Ing. Mario Abaca		Municipio de Loja		acciona btd															
								Ing. Mario Abaca		Municipio de Loja		acciona btd															
								Ing. Mario Abaca		Municipio de Loja		acciona btd															
								Ing. Mario Abaca		Municipio de Loja		acciona btd															
								Ing. Mario Abaca		Municipio de Loja		acciona btd															
								Ing. Mario Abaca		Municipio de Loja																	

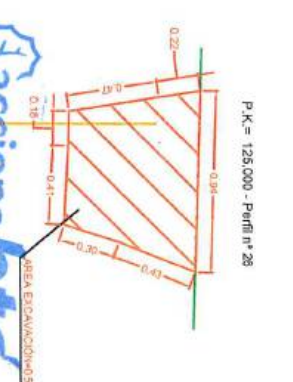
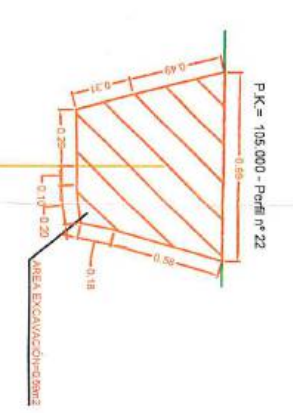
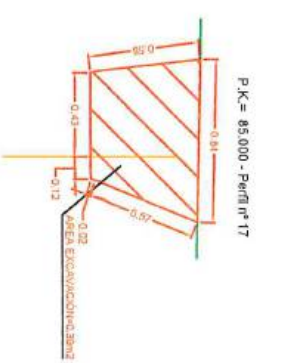
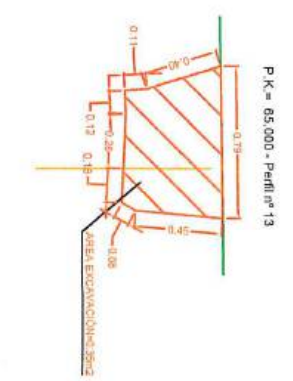
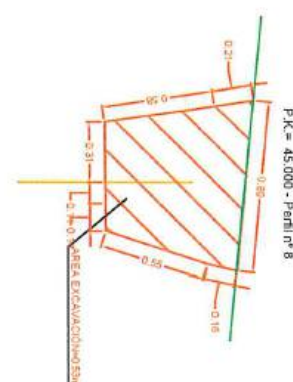
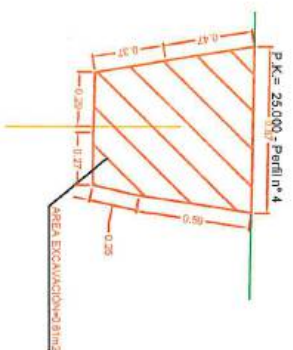
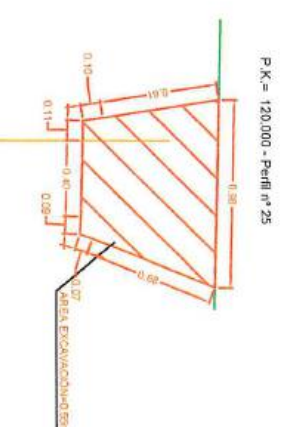
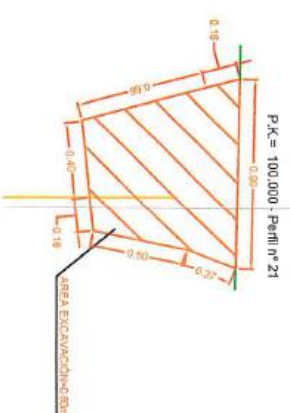
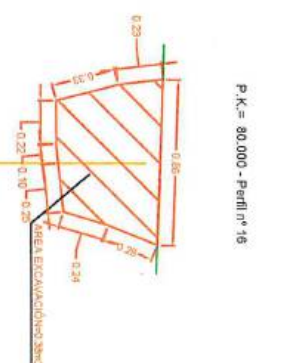
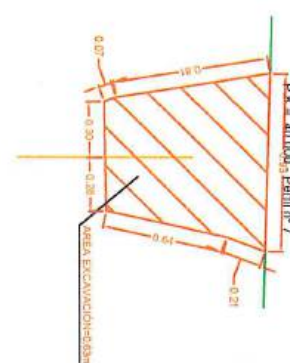
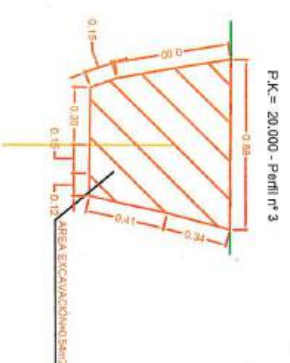
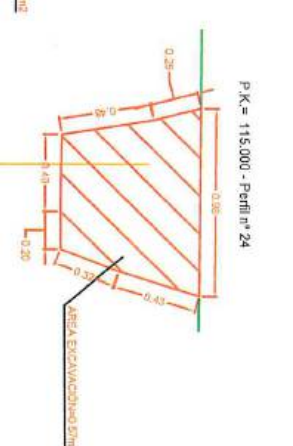
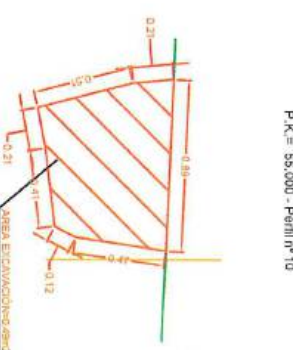
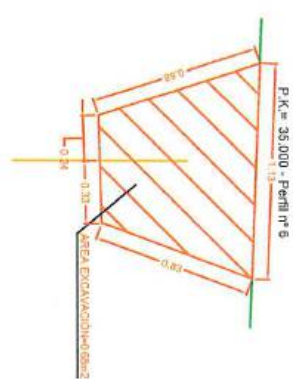
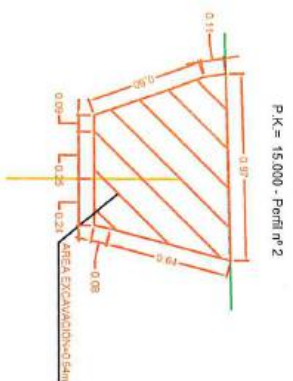
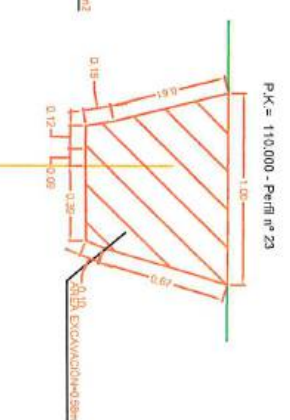
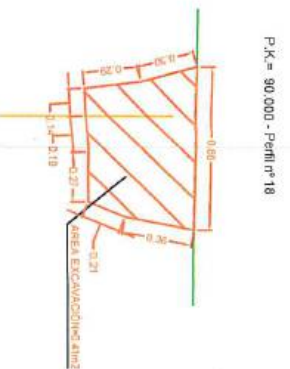
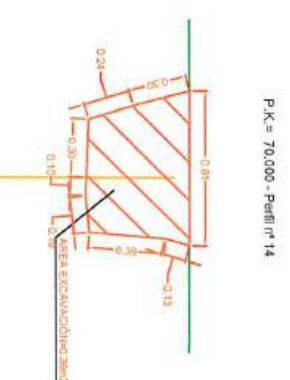
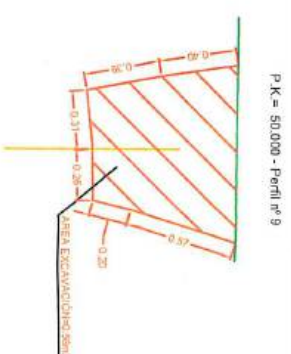
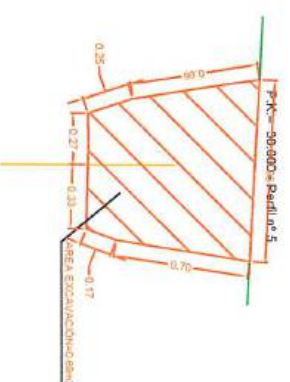
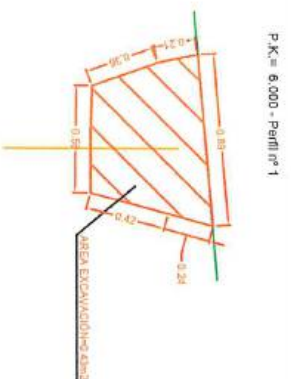
[illegible]



## MUNICIPIO DE LOJA

**RESUMEN TOTAL A LA FECHA DEL RUBRO PTAR021  
EXCAVACIÓN CON EXCAVADORA EN ZANJAS**

OBRA:  
PROCESO:  
CONTRATISTA:  
MONTO:  
ANTICIPO (30%):

"CONSTRUCCIÓN DE LA PLANTA  
LICOI-ML-CAF-PRU-01-2017

CONSORCIO AB LOJA  
\$ 15,703,942.01  
\$ 4,711,182.60

PLANILLA Nro.:  
PERIODO:

**19**  
DEL 01 AL 17 DE MARZO DEL 2020

UNIDAD	CANTIDADES				
	CONTRATADAS		EJECUTADAS		
	CONTRATO	BALANCE DE CANTIDADES	TOTAL ANTERIOR	ESTE PERIODO	TOTAL A LAFECHA
SALA DE CONTROL Y OBRAS VARIAS	1684.28		3,344.95		3,344.95
TOTAL COLECTOR MARGINAL	9944.78		13,081.50	12.349	13,093.85
TOTALES	11629.06	5,000.00	16,426.45	12.349	16,438.80
TOTAL CONTRATADO		16,629.06	PENDIENTE DE EJECUTAR A LA FECHA		190.26
					98.86%

JOSÉ MARÍA TRÁPAGA F.  
 CONSORCIO AB LOJA  
 CONTRATISTA

JUAN FERNANDO AGUIRRE  
 ING. DE CAMPO  
 FISCALIZACIÓN.

CONSORCIO LOJA VERDE Y SUSTENTABLE  
 FISCALIZACIÓN PTAR LOJA



MUNICIPIO DE LOJA  
MEMORIA DE CALCULO - PLANILLA 19  
MARZO 2020



CONTRATO: 2017 11 01 005 P04103

CONTRATISTA: CONSORCIO AB LOJA

OBJETO: "CONSTRUCCION DE LA PLANTA DE TRATAMIENTO DE AGUAS RESIDUALES PARA LA CIUDAD DE LOJA, PRIMERA ETAPA"

MONTO CONTRATO \$ 15.703.942,01

RUBRO	DESCRIPCIÓN	UNIDAD
PTAR021	EXCAVACIÓN CON EXCAVADORAS EN ZANJAS	m3

RESUMEN CANTIDADES EJECUTADAS EN PLANILLA 19	
EXCAVACIÓN CON EXCAVADORAS EN ZANJAS	
ELEMENTO	CANTIDAD
Colector marginal-Liquidación cantidades de planilla 17	12.349
TOTAL	12.349

CANTIDADES TOTALES EJECUTADAS A LA FECHA	
EXCAVACIÓN CON EXCAVADORAS EN ZANJAS	
CANTIDAD TOTAL EJECUTADA PLANILLA 19	12.349
CANTIDAD EJECUTADA ANTERIOR	16426.450
TOTAL	16438.800

RESUMEN PLANILLA 19, ( m3 )	
CANTIDAD TOTAL EJECUTADA HASTA LA FECHA	16438.800
CANTIDAD CONTRATADA	16629.060
CANTIDAD TOTAL A PLANILLAR EN ESTE PERIODO **	12.349

JOSE MARIA TRÁPAGA F.  
CONSORCIO AB LOJA  
CONTRATISTA.

acciona **btc**  
Agua  
CONSORCIO AB LOJA

JUAN FERNANDO AGUIRRE  
ING. DE CAMPO  
FISCALIZACIÓN

CONSORCIO "LOJA VERDE Y SUSTENTABLE"  
FISCALIZACIÓN PTAR LOJA



# MUNICIPIO DE LOJA

## MEMORIA DE CALCULO - PLANILLA 19 MARZO 2020



CONTRATO: 2017 11 01 005 P04103

CONTRATISTA: CONSORCIO AB LOJA

OBJETO: "CONSTRUCCION DE LA PLANTA DE TRATAMIENTO DE AGUAS RESIDUALES PARA LA CIUDAD DE LOJA, PRIMERA ETAPA"

MONTO CONTRATO \$ 15.703.942,01

RUBRO	DESCRIPCIÓN	UNIDAD
PTAR021	EXCAVACIÓN CON EXCAVADORAS EN ZANJA	m3

SALA DE CONTROL Y OBRAS VARIAS	
CANTIDADES EJECUTADAS EN ESTE PERIODO	
EXCAVACIÓN CON EXCAVADORAS EN ZANJA	
ELEMENTO	CANTIDAD
Liquidación de cantidades planilla 17- COLECTOR MARGINAL	12.349
TOTAL	12.349

CANTIDADES TOTALES EJECUTADAS HASTA LA FECHA	
CANTIDAD EJECUTADA EN ESTE PERIODO	12.349
CANTIDAD EJECUTADA ANTERIOR	13,081.50
CANTIDAD TOTAL EJECUTADA A LA FECHA	13,093.85

JOSÉ MARÍA TRABAÇA  
CONSORCIO AB LOJA  
CONTRATISTA.

JUAN FERNANDO AGUIRRE  
ING. DE CAMPO  
CONSORCIO FISCALIZACIÓN Y SUSTENTACIÓN  
FISCALIZACIÓN PTAR LOJA



# MUNICIPIO DE LOJA

## MEMORIA DE CALCULO - PLANILLA 19 MARZO 2020



**acciona**  
Agua

**btd**

CONTRATO: 2017 11 01 005 P04103

CONTRATISTA: CONSORCIO AB LOJA

OBJETO: "CONSTRUCCION DE LA PLANTA DE TRATAMIENTO DE AGUAS RESIDUALES PARA LA CIUDAD DE LOJA, PRIMERA ETAPA"

MONTO CONTRATO \$ 15.703.942,01

RUBRO	DESCRIPCIÓN	UNIDAD
PTAR021	Excavación con excavadora en zanjas	m3

### COLECTOR MARGINAL

PK	AREA (m2)	DISTANCIA (m)	VOLUMEN (m3)
0+020	5.623	0.00	0.00
0+030	5.293	10.00	54.58
0+040	5.132	10.00	52.13
0+050	5.003	10.00	50.68
0+060	4.880	10.00	49.42
0+070	4.344	10.00	46.12
0+080	6.422	10.00	53.83
0+090	6.226	10.00	63.24
0+100	7.116	10.00	66.71
0+110	5.485	10.00	63.01
0+120	7.152	10.00	63.19
0+130	7.877	10.00	75.15
0+140	8.519	10.00	81.98
0+150	7.857	10.00	81.88
0+160	8.082	10.00	79.70
0+170	7.360	10.00	77.21
0+180	7.008	10.00	71.84
0+190	6.874	10.00	69.41
0+200	6.543	10.00	67.09
0+210	6.470	10.00	65.07
0+220	6.480	10.00	64.75
0+230	6.728	10.00	66.04
0+240	6.767	10.00	67.48
0+250	6.732	10.00	67.50
0+260	6.963	10.00	68.48
0+270	7.235	10.00	70.99
0+280	7.552	10.00	73.94
0+290	8.084	10.00	78.18
0+300	8.479	10.00	82.82
0+310	8.800	10.00	86.40
0+320	8.743	10.00	87.72
0+330	8.657	10.00	87.00
0+340	8.483	10.00	85.70
0+350	7.757	10.00	81.20
0+360	7.662	10.00	77.10
0+370	9.099	10.00	83.81
0+380	14.095	10.00	115.97
0+390	16.092	10.00	150.94
0+400	16.227	10.00	161.60
0+410	15.924	10.00	160.76
0+420	15.563	10.00	157.44
0+430	15.029	10.00	152.96
0+440	14.632	10.00	148.31
0+450	14.895	10.00	147.64
0+460	15.528	10.00	152.12

CONSORCIO "LOJA VERDE Y SUSTENTABLE"  
FISCALIZACIÓN PTAR LOJA



# MUNICIPIO DE LOJA

## MEMORIA DE CALCULO - PLANILLA 19 MARZO 2020



**acciona**  
Agua

**btd**

CONTRATO: 2017 11 01 005 P04103

CONTRATISTA: CONSORCIO AB LOJA

OBJETO: "CONSTRUCCION DE LA PLANTA DE TRATAMIENTO DE AGUAS RESIDUALES PARA LA CIUDAD DE LOJA, PRIMERA ETAPA"

MONTO CONTRATO \$ 15.703.942,01

RUBRO	DESCRIPCIÓN			UNIDAD
PTAR021	Excavación con excavadora en zanjas			m3
COLECTOR MARGINAL				
0+470	15.949	10.00	157.39	
0+480	16.000	10.00	159.75	
0+490	16.020	10.00	160.10	
0+500	15.688	10.00	158.54	
0+510	15.188	10.00	154.38	
0+520	14.676	10.00	149.32	
0+530	14.355	10.00	145.16	
0+540	13.817	10.00	140.86	
0+550	12.726	10.00	132.72	
0+560	12.564	10.00	126.45	
0+570	12.363	10.00	124.64	
0+580	11.400	10.00	118.82	
0+590	10.369	10.00	108.85	
0+600	9.981	10.00	101.75	
0+610	9.852	10.00	99.17	
0+620	9.154	10.00	95.03	
0+630	8.046	10.00	86.00	
0+640	7.537	10.00	77.92	
0+650	6.956	10.00	72.47	
0+660	6.760	10.00	68.58	
0+670	6.663	10.00	67.12	
0+680	6.361	10.00	65.12	
0+690	6.329	10.00	63.45	
0+700	6.324	10.00	63.27	
0+710	6.409	10.00	63.67	
0+720	6.566	10.00	64.88	
0+730	6.788	10.00	66.77	
0+740	6.815	10.00	68.02	
0+750	6.561	10.00	66.88	
0+760	6.845	10.00	67.03	
0+770	7.652	10.00	72.49	
0+780	7.424	10.00	75.38	
0+790	8.086	10.00	77.55	
0+800	7.755	10.00	79.21	
0+810	7.705	10.00	77.30	
0+820	7.281	10.00	74.93	
0+830	6.152	10.00	67.17	
0+840	6.406	10.00	62.79	
0+850	6.111	10.00	62.59	
0+860	6.254	10.00	61.83	
0+870	6.045	10.00	61.50	
0+880	6.041	10.00	60.43	
0+890	5.607	10.00	58.24	
0+900	5.649	10.00	56.28	
0+910	5.591	10.00	56.20	
0+920	5.719	10.00	56.55	
0+930	5.604	10.00	56.62	
0+940	5.427	10.00	55.16	



## MUNICIPIO DE LOJA

MEMORIA DE CALCULO - PLANILLA 19  
MARZO 2020acciona  
Agua

btd

CONTRATO: 2017 11 01 005 P04103

CONTRATISTA: CONSORCIO AB LOJA

OBJETO: "CONSTRUCCION DE LA PLANTA DE TRATAMIENTO DE AGUAS RESIDUALES PARA LA CIUDAD DE LOJA, PRIMERA ETAPA"

MONTO CONTRATO \$ 15.703.942,01

RUBRO	DESCRIPCIÓN			UNIDAD
PTAR021	Excavación con excavadora en zanjas			m3
COLECTOR MARGINAL				
0+950	5.497	10.00	54.62	
0+960	5.562	10.00	55.30	
0+970	5.557	10.00	55.60	
0+980	5.461	10.00	55.09	
0+990	5.349	10.00	54.05	
1+000	5.322	10.00	53.36	
1+010	4.996	10.00	51.59	
1+020	4.991	10.00	49.94	
1+030	5.012	10.00	50.02	
1+040	5.077	10.00	50.45	
1+050	6.066	10.00	55.72	
1+060	6.642	10.00	63.54	
1+070	7.120	10.00	68.81	
1+080	7.353	10.00	72.37	
1+090	7.606	10.00	74.80	
1+100	7.549	10.00	75.78	
1+110	7.412	10.00	74.81	
1+120	7.029	10.00	72.21	
1+130	6.674	10.00	68.52	
1+140	6.341	10.00	65.08	
1+150	6.130	10.00	62.36	
1+160	6.044	10.00	60.87	
1+170	6.009	10.00	60.27	
1+180	5.800	10.00	59.05	
1+190	5.956	10.00	58.78	
1+200	5.809	10.00	58.83	
1+210	5.817	10.00	58.13	
1+220	5.824	10.00	58.21	
1+230	6.133	10.00	59.79	
1+240	6.358	10.00	62.46	
1+250	8.090	10.00	72.24	
1+260	8.970	10.00	85.30	
1+270	9.568	10.00	92.69	
1+280	10.727	10.00	101.48	
1+290	11.957	10.00	113.42	
1+300	13.130	10.00	125.44	
1+310	9.656	10.00	113.93	
1+320	10.529	10.00	100.93	
1+330	12.488	10.00	115.09	
1+340	10.643	10.00	115.66	
1+350	11.684	10.00	111.64	
1+360	13.657	10.00	126.71	
1+370	16.206	10.00	149.32	
1+380	15.513	10.00	158.60	
1+390	17.890	10.00	167.02	
1+400	15.028	10.00	164.59	
1+410	12.740	10.00	138.84	
1+420	10.278	10.00	115.09	

CONSORCIO LOJA VERDE Y SUSTENTABLE  
FISCALIZACIÓN PTAR LOJA

acciona btd  
Agua  
CONSORCIO AB LOJA



# MUNICIPIO DE LOJA

## MEMORIA DE CALCULO - PLANILLA 19 MARZO 2020



**acciona**  
Agua

**btd**

CONTRATO: 2017 11 01 005 P04103

CONTRATISTA: CONSORCIO AB LOJA

OBJETO: "CONSTRUCCION DE LA PLANTA DE TRATAMIENTO DE AGUAS RESIDUALES PARA LA CIUDAD DE LOJA, PRIMERA ETAPA"

MONTO CONTRATO \$ 15.703.942,01

RUBRO	DESCRIPCIÓN	UNIDAD
PTAR021	Excavación con excavadora en zanjas	m3

### COLECTOR MARGINAL

1+430	7.338	10.00	88.08
1+440	7.338	10.00	73.38
TOTAL ACUMULADO			12,225.28

### RESUMEN DEL RUBRO PTAR 021, (m3)

CANTIDAD TOTAL A LA FECHA	12,225.28
CANTIDAD TOTAL ANTERIOR P17	12,152.30
CANTIDAD A LIQUIDAR POR CORRECCION A MEDICIONES EN P17	72.98
PLANILLAR ESTE PERIODO	12.349
PENDIENTE SIGUIENTE PERIODO	60.631

JOSÉ MARÍA TRAPABA  
CONSORCIO AB LOJA  
CONTRATISTA.

JUAN FERNANDO AGUIRRE  
ING. DE CAMPO  
FISCALIZACIÓN.

CONSORCIO LOJA VERDE Y SUSTENTABLE  
FISCALIZACIÓN PTAR LOJA

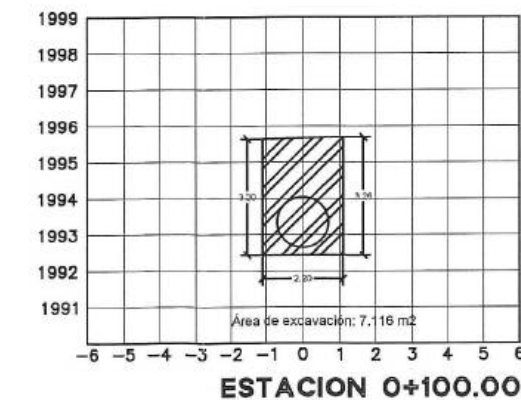
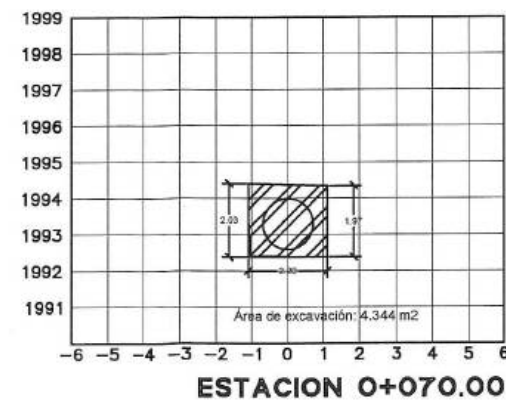
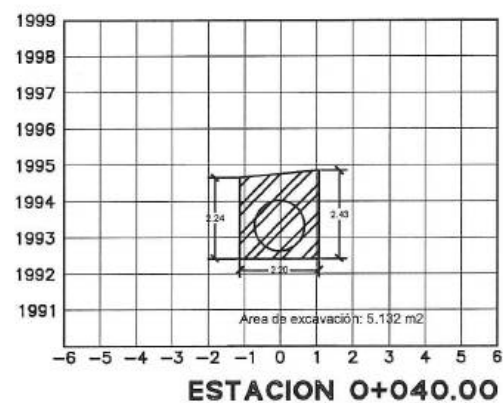
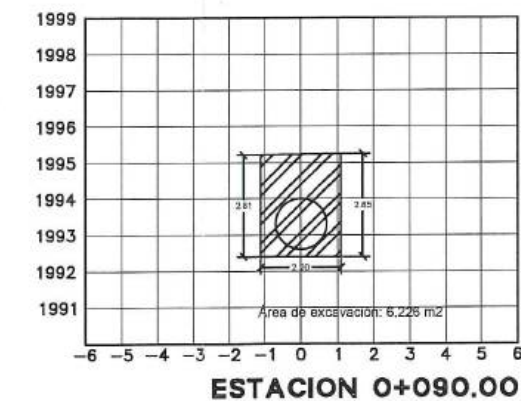
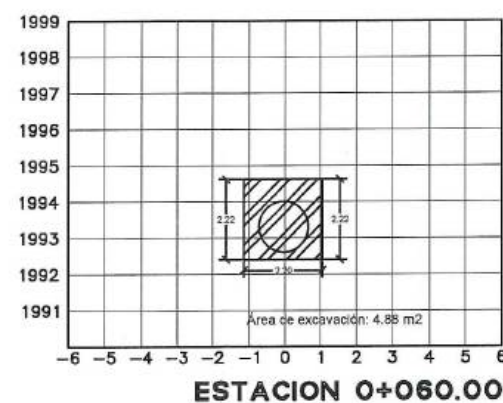
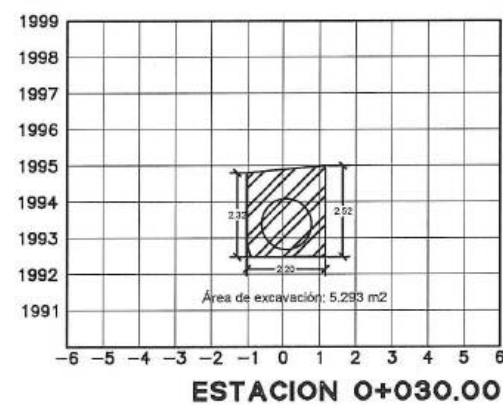
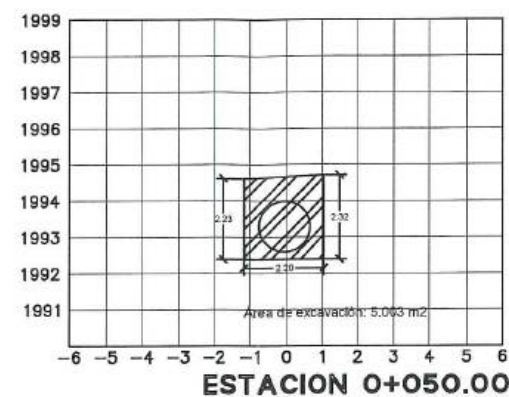
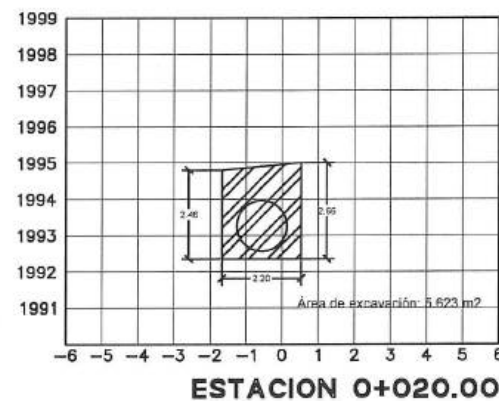

								Proyecto: "CONSTRUCCIÓN DE LA PLANTA DE TRATAMIENTO DE AGUAS RESIDUALES PARA LA CIUDAD DE LOJA, PRIMERA ETAPA" Título: EXCAVACIÓN CON EXCAVADORA EN ZANJAS RUBRO: PTAR021		Formato: A3 Número Proyecto: EC04C1 Hoja Número: 1 / 18	
Diseñado: Consorcio AS Loja Dibujo: Consorcio AS Loja Revisado: Consorcio AS Loja Aprobado: Richard Vaca Escala:		Cliente:		Contratista:		Firmas: José María Trápaga F. Contratorista Juan Fernando Aguirre Ing. de Campo Ing. Manolo Abarca Procurador Común Consorcio Loja Verde y Sustentable		Fase: Tipo: Área: Secuencia:		No. REVISIÓN: 1 DIB: FECHA:	

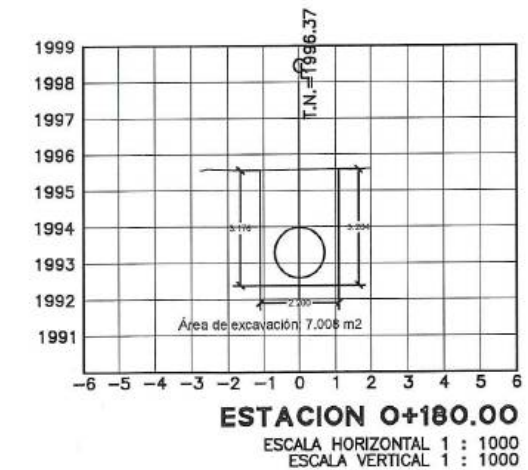
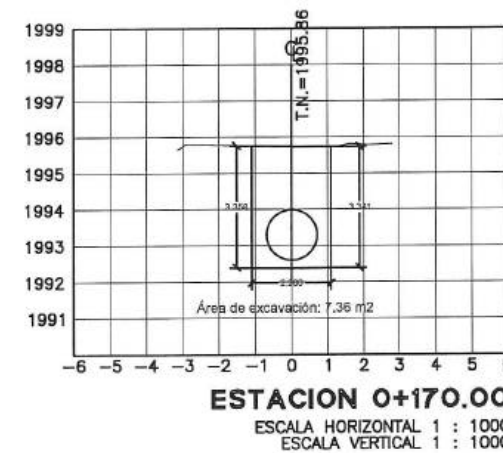
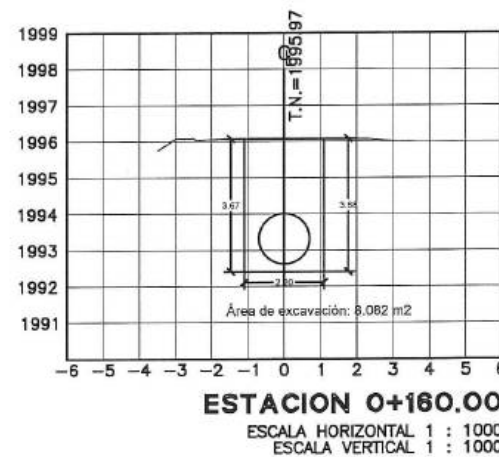
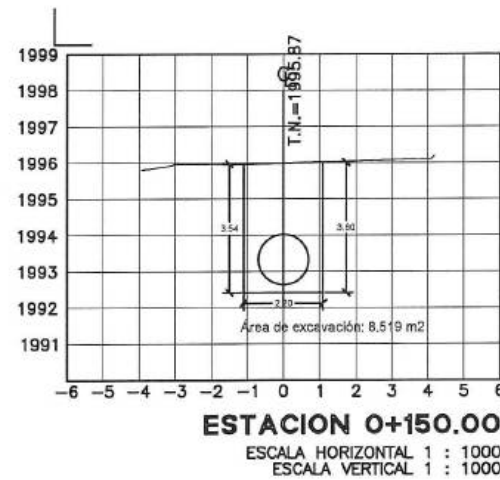
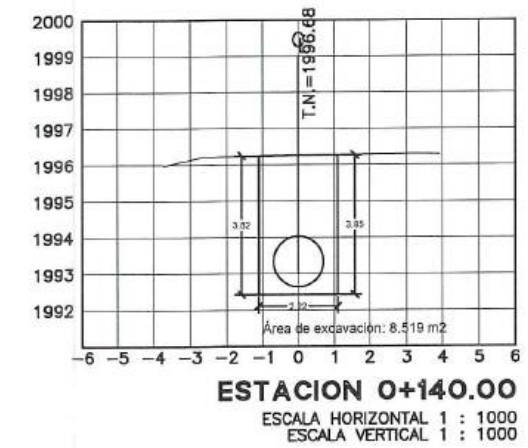
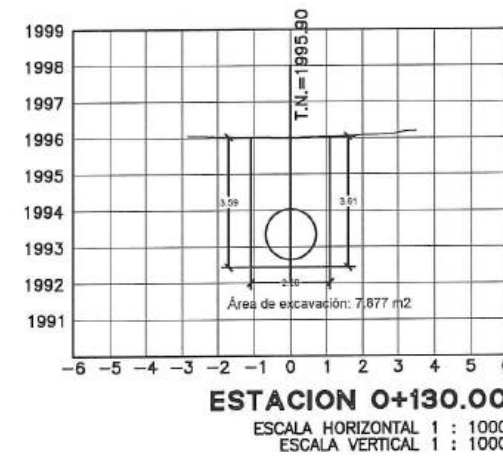
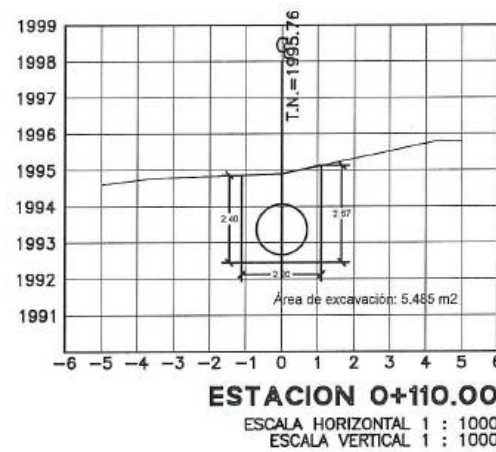

												Proyecto: "CONSTRUCCIÓN DE LA PLANTA DE TRATAMIENTO DE AGUAS RESIDUALES PARA LA CIUDAD DE LOJA, PRIMERA ETAPA" Título: EXCAVACIÓN CON EXCAVADORA EN ZANIAS RUBRO: PTAR021		Formato: A3 Número Proyecto: EC04C1 Hoja Número: 2 / 18	
Firmas: José Mario Trápaga F. CONTRATISTA Juan Fernando Aguirre Ing. de Campo Ing. Marcelo Abarca Procurador Común Consorcio Loja Verde y Sustentable				Cliente:		Contratista:		Diseñado: Consorcio ABLLOJA Dibujado: Consorcio ABLLOJA Revisado: Consorcio ABLLOJA Aprobado: Richard Vaca Escala:		Fase: Tipo: Área: Secuencia:		No. REVISIÓN: 1 DIB. FECHA: 2			

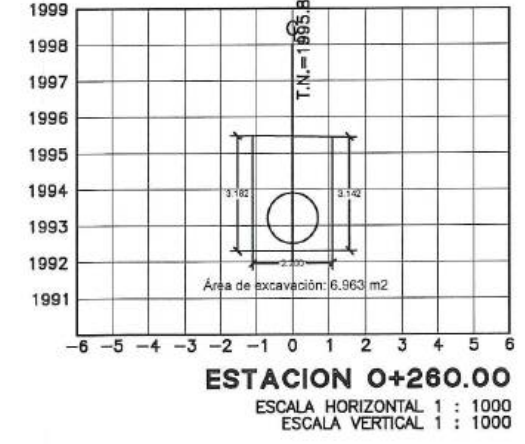
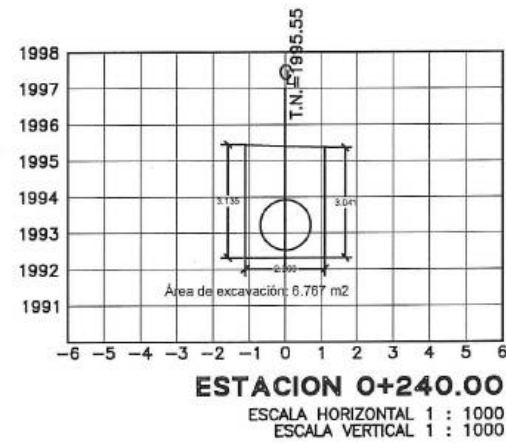
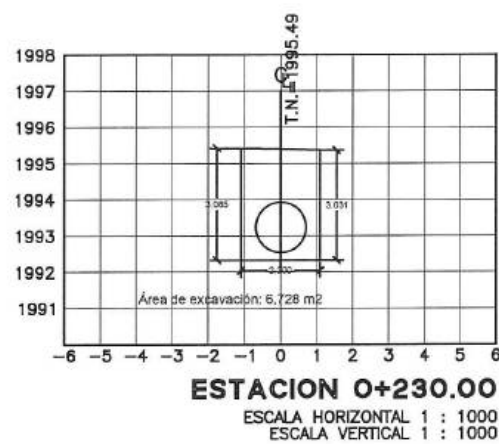
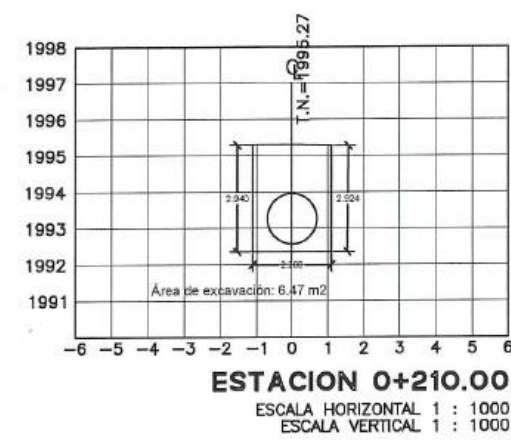
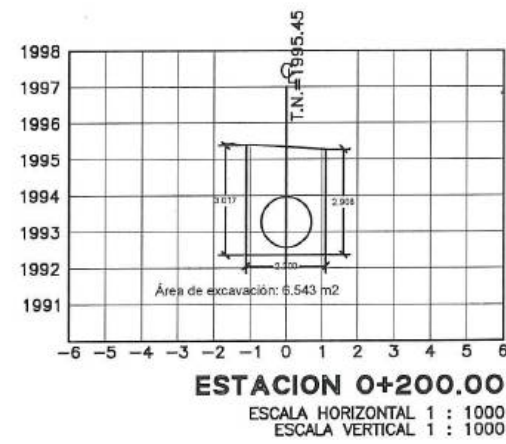
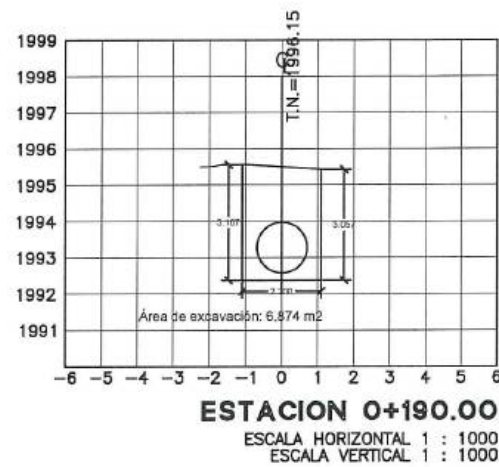

								Diseñado: Consorcio AB Loja Dibujado: Consorcio AB Loja Revisado: Consorcio AB Loja Aprobado: Richard Vaca Escala: Nombre Fecha		Proyecto: "CONSTRUCCIÓN DE LA PLANTA DE TRATAMIENTO DE AGUAS RESIDUALES PARA LA CIUDAD DE LOJA, PRIMERA ETAPA" Título: EXCAVACIÓN CON EXCAVADORA EN ZANIAS RUBRO: PTAR021		Formato: A3 Numero Proyecto: EC04C1 Hoja Número: 3 / 18	
No.	REVISIÓN	DIB.	FECHA	Contratista	Cliente	Ing. Manolo Abarca Procurador Común Consorcio Loja Verde y Sustentable		Ing. Fernando Aguirre Ing. de Campo Consorcio Loja Verde y Sustentable		José María Trápaga F. CONTRATISTA Consorcio AB LOJA		Fase Tipo Área Secuencia	

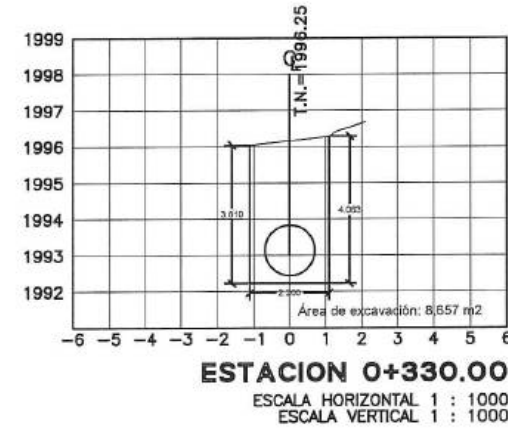
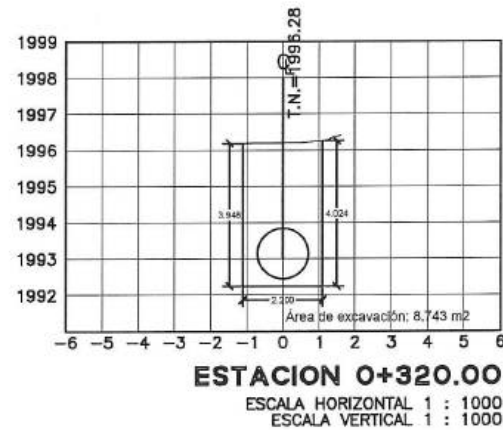
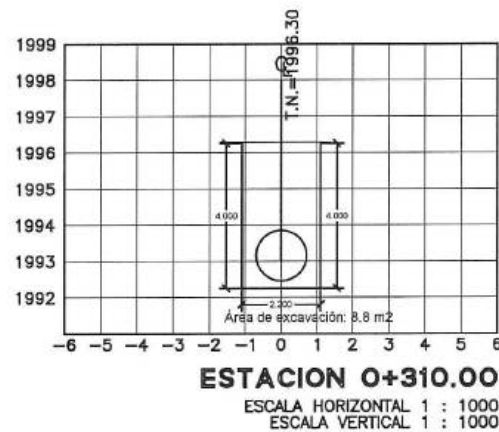
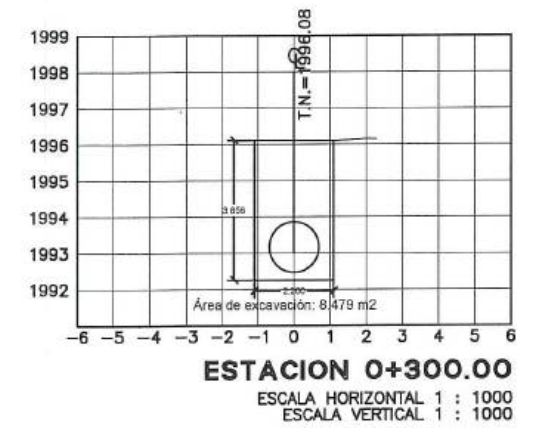
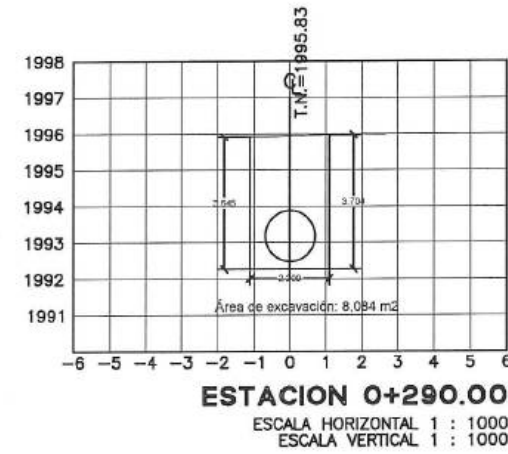
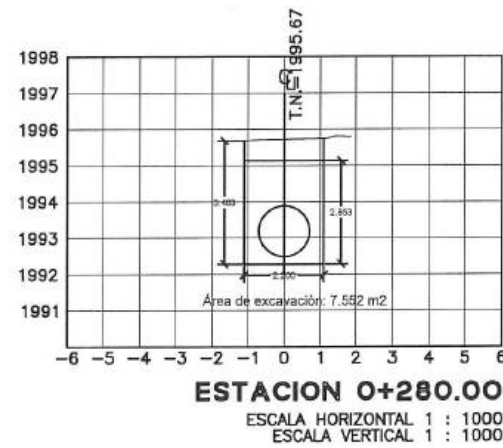
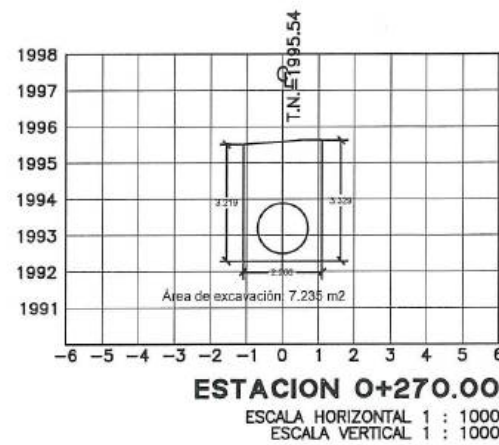

<b>acciona</b> <b>btd</b> CONSORCIO AB LOJA		Cliente  Municipio de Loja	Contratista  acciona Agua	Diseñado Conserje AB Loja Dibuja Conserje AB Loja Revisado Conserje AB Loja Aprobado Richard Vaca Escala Nombre Fecha	Proyecto "CONSTRUCCIÓN DE LA PLANTA DE TRATAMIENTO DE AGUAS RESIDUALES PARA LA CIUDAD DE LOJA, PRIMERA ETAPA" Título EXCAVACIÓN CON EXCAVADORA EN ZANIAS RUBRO PTAR021	Formato A3 Número Proyecto EC04C1 Hoja Número 4 / 18
No.	REVISIÓN	FECHA	Firmas José María Triángula F. CONSORCIO AB LOJA CONTRATISTA Juan Fernando Aguirre Ing. de Campo Conserje Loja Verde y Sustentable Ing. Marcelo Abarca Procurador Común Conserje Loja Verde y Sustentable			

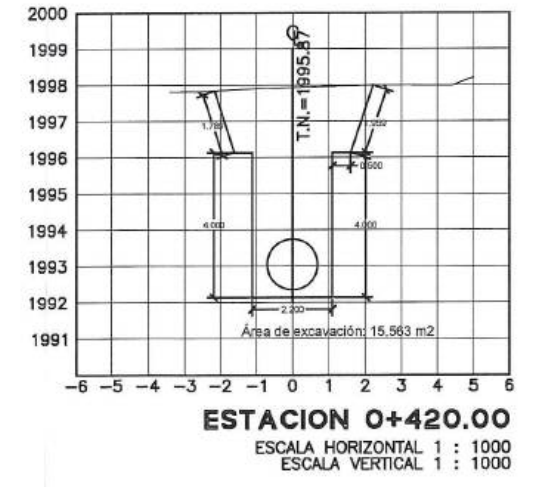
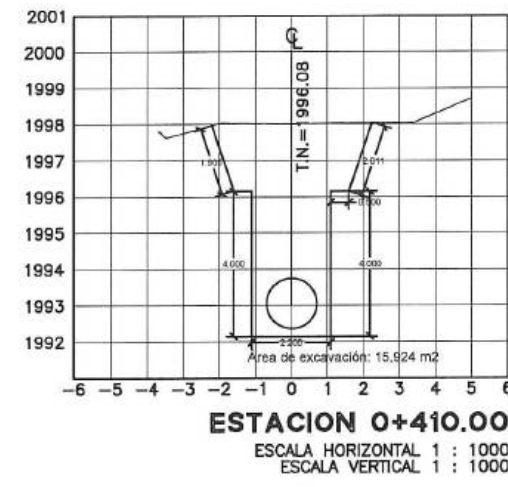
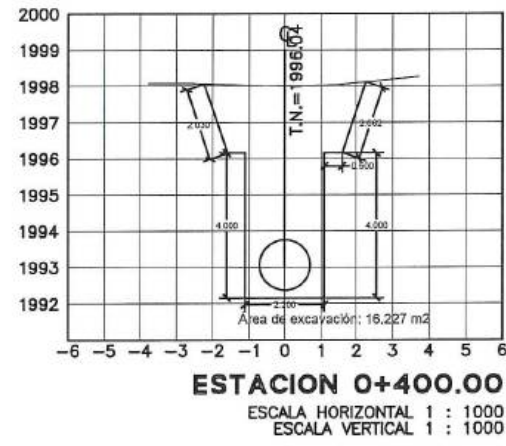
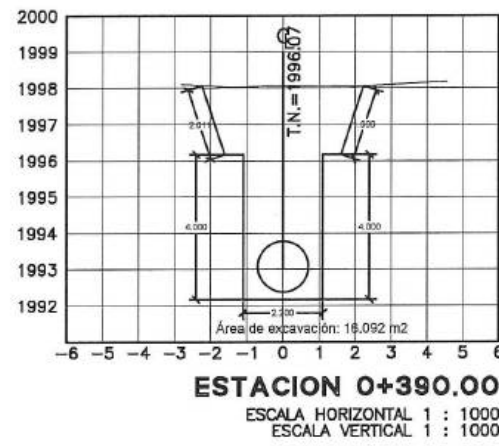
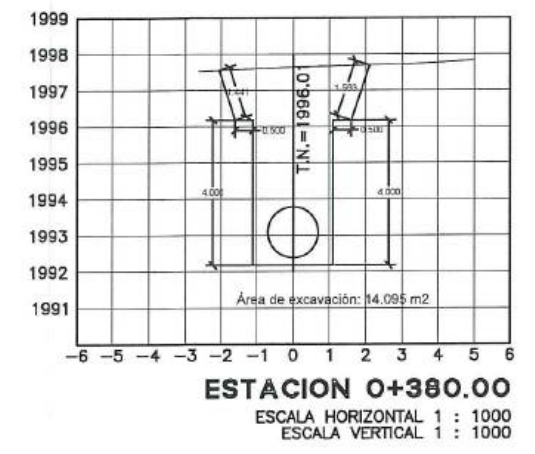
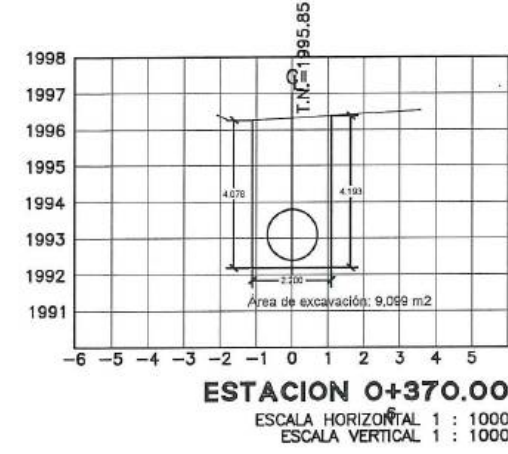
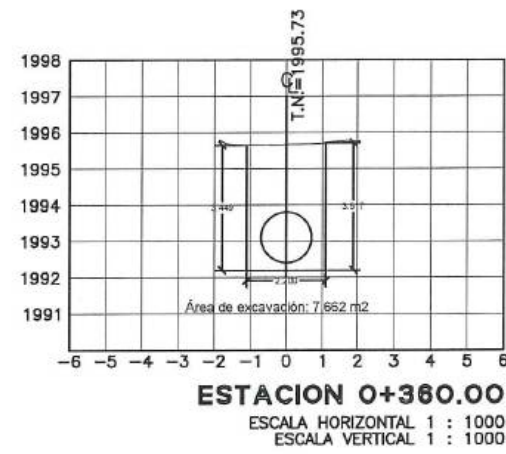
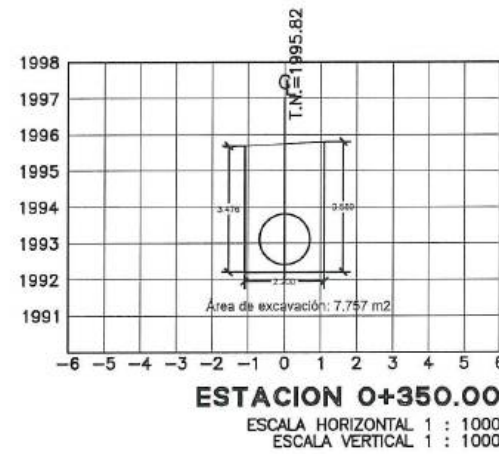

<b>accionaria btd</b> CONSORCIO AB LOJA		Cliente:		Contratista:		Diseñado: Consorcio AB Loja Dibuñado: Consorcio AB Loja Revisado: Consorcio AB Loja Aprobado: Richard Vaca Escala: Nombre Fecha		Proyecto: "CONSTRUCCIÓN DE LA PLANTA DE TRATAMIENTO DE AGUAS RESIDUALES PARA LA CIUDAD DE LOJA, PRIMERA ETAPA" Título: EXCAVACIÓN CON EXCAVADORA EN ZANJAS RUBRO: PTAR021		Formato: A3 Número Proyecto: EC04C1 Hoja Número: 5 / 18 Número de Plano: 5 / 18	
No.	REVISIÓN	DIB.	FECHA	CONTRATISTA	Ing. Manolo Abarco Procurador Común Consorcio Loja Verde y Sustentable	Ing. Fernando Aguirre Ing. de Campo Consorcio Loja Verde y Sustentable	Ing. Manolo Abarco Procurador Común Consorcio Loja Verde y Sustentable				

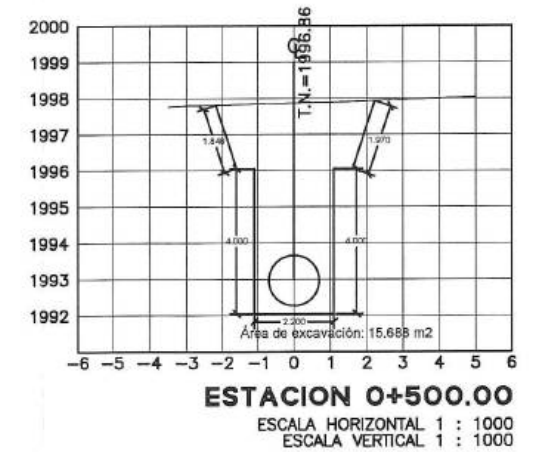
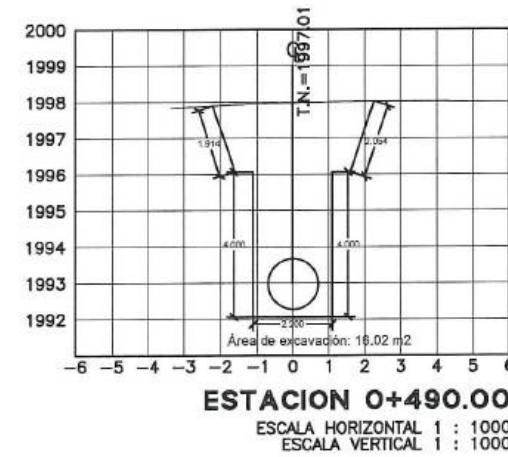
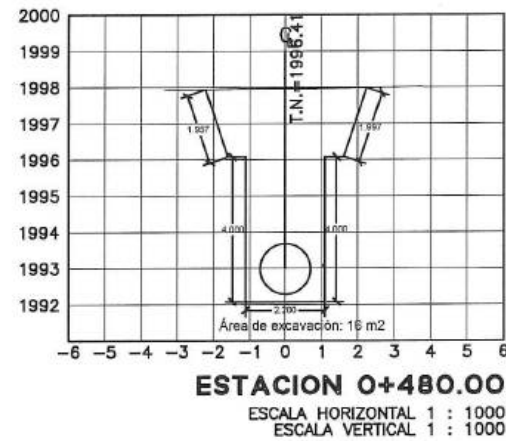
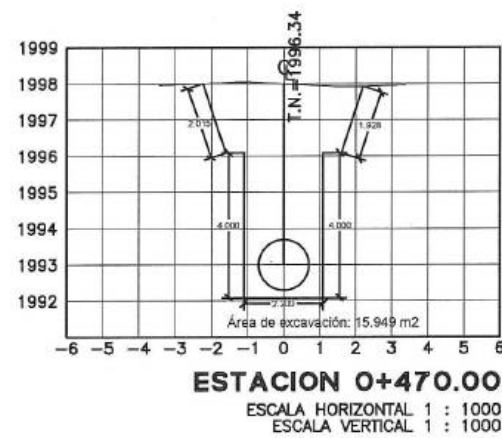
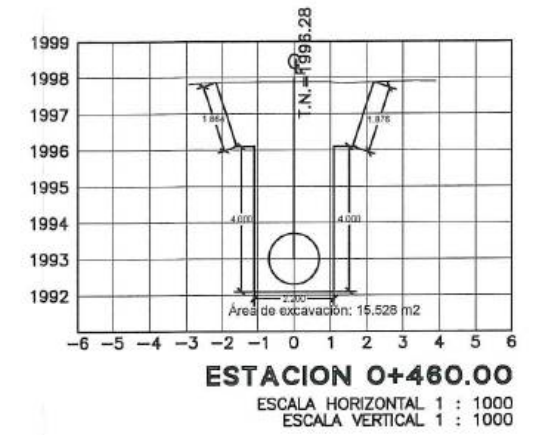
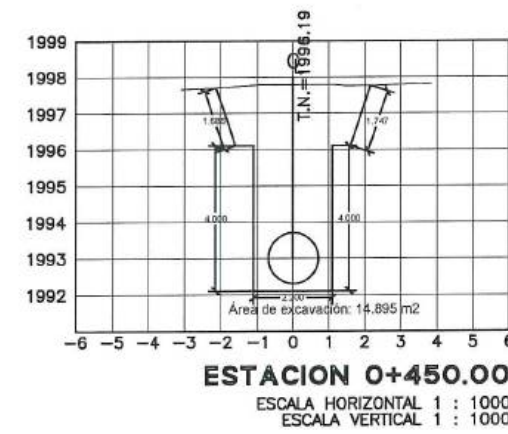
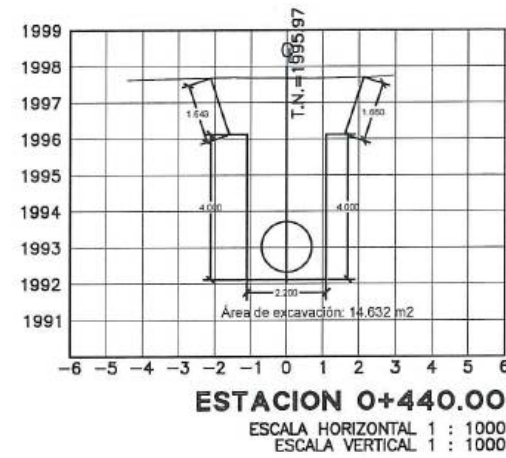
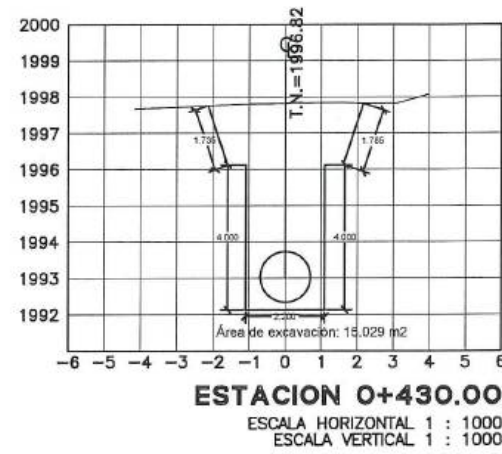

No. 1 REVISION 1 DIB. 1 FECHA 1		No. 2 REVISION 2 DIB. 2 FECHA 2		No. 3 REVISION 3 DIB. 3 FECHA 3		No. 4 REVISION 4 DIB. 4 FECHA 4		No. 5 REVISION 5 DIB. 5 FECHA 5		No. 6 REVISION 6 DIB. 6 FECHA 6		No. 7 REVISION 7 DIB. 7 FECHA 7	
Juan Maria Trujillo P. CONSORCIO AS LOJA CONTRATISTA		Juan Fernando Aguirre Ing. de Campo Consorcio Loja Verde y Sustentable		Ing. Marcelo Abarca Procurador Común Consorcio Loja Verde y Sustentable		Ing. Marcelo Abarca Procurador Común Consorcio Loja Verde y Sustentable		Ing. Marcelo Abarca Procurador Común Consorcio Loja Verde y Sustentable		Ing. Marcelo Abarca Procurador Común Consorcio Loja Verde y Sustentable		Ing. Marcelo Abarca Procurador Común Consorcio Loja Verde y Sustentable	
Proyecto "CONSTRUCCIÓN DE LA PLANTA DE TRATAMIENTO DE AGUAS RESIDUALES PARA LA CIUDAD DE LOJA, PRIMERA ETAPA"		Título EXCAVACIÓN CON EXCAVADORA EN ZANIAS		Rubro PTAR021		Formato A3		Número Proyecto EC04C1		Hoja Número 6 / 18		Fase Tipo Área Secuencia	

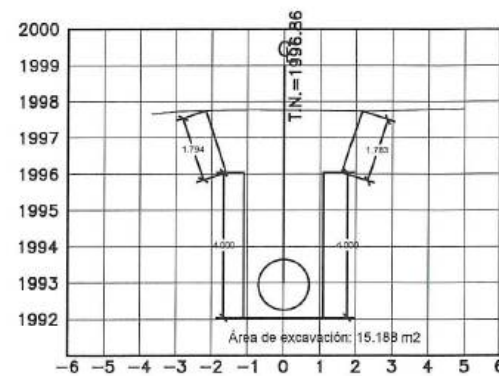

**ESTACION 0+510.00**  
 ESCALA HORIZONTAL 1 : 1000  
 ESCALA VERTICAL 1 : 1000

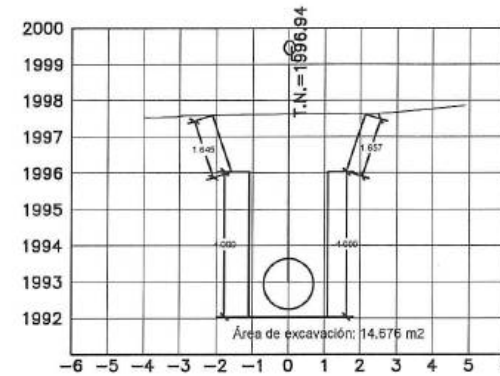

**ESTACION 0+520.00**  
 ESCALA HORIZONTAL 1 : 1000  
 ESCALA VERTICAL 1 : 1000

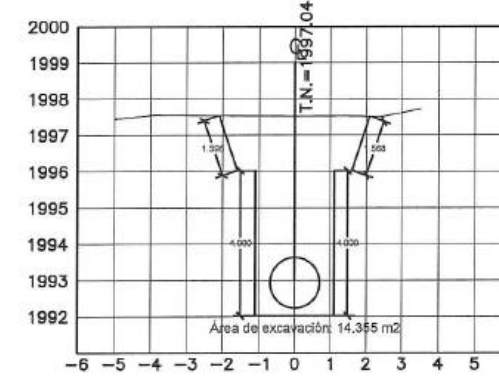

**ESTACION 0+530.00**  
 ESCALA HORIZONTAL 1 : 1000  
 ESCALA VERTICAL 1 : 1000

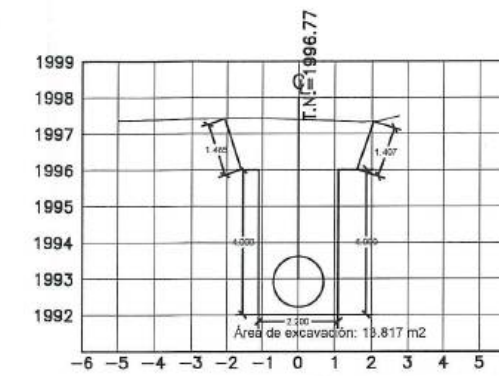

**ESTACION 0+540.00**  
 ESCALA HORIZONTAL 1 : 1000  
 ESCALA VERTICAL 1 : 1000

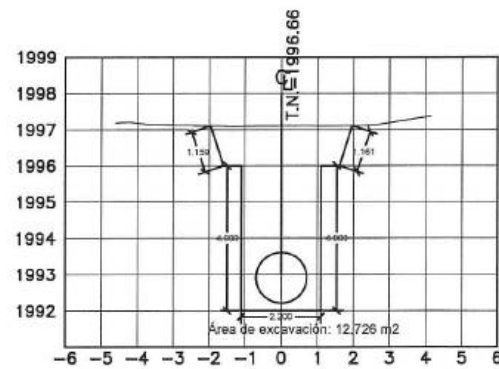

**ESTACION 0+550.00**  
 ESCALA HORIZONTAL 1 : 1000  
 ESCALA VERTICAL 1 : 1000

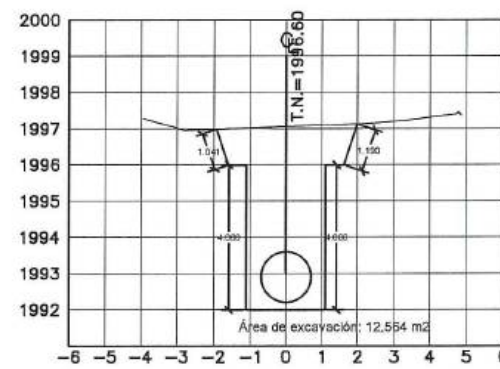

**ESTACION 0+560.00**  
 ESCALA HORIZONTAL 1 : 1000  
 ESCALA VERTICAL 1 : 1000

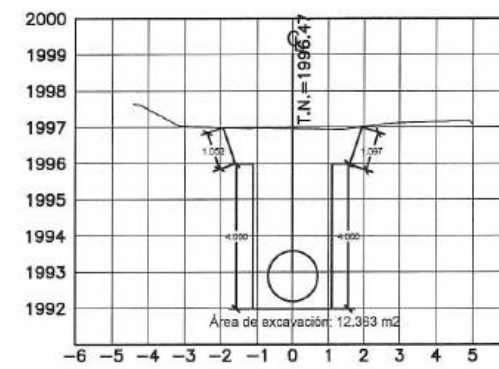

**ESTACION 0+570.00**  
 ESCALA HORIZONTAL 1 : 1000  
 ESCALA VERTICAL 1 : 1000

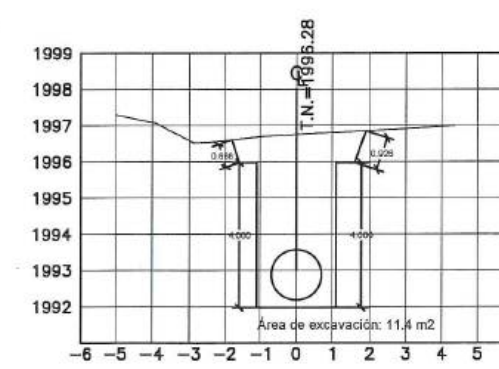

**ESTACION 0+580.00**  
 ESCALA HORIZONTAL 1 : 1000  
 ESCALA VERTICAL 1 : 1000

**acciona btd**  
 CONSORCIO AB LOJA

Ing. de Campo  
 Contratación  
 Contratación  
 Contratación



Diseñado  
 Dibuja  
 Revisado  
 Aprobado  
 Escala

Proyecto  
 Título  
 Rubro

Formato  
 Número Proyecto  
 Hoja Número  
 Número de Plano  
 Fase  
 Tipo  
 Área  
 Secuencia

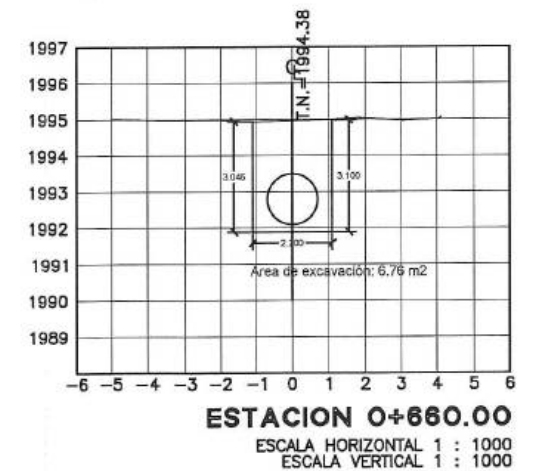
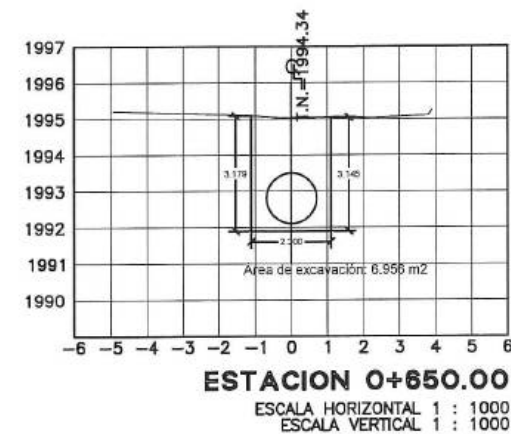
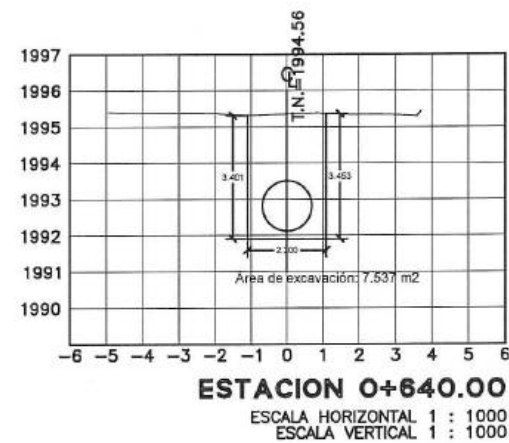
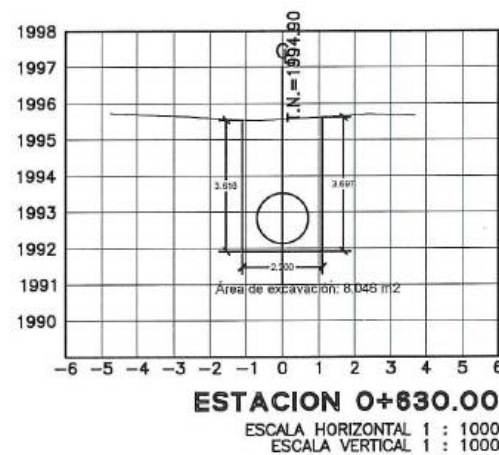
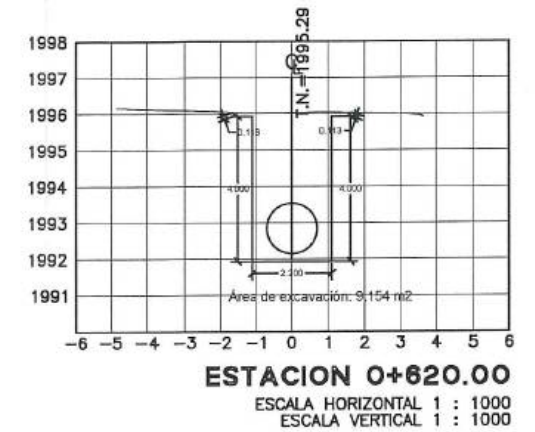
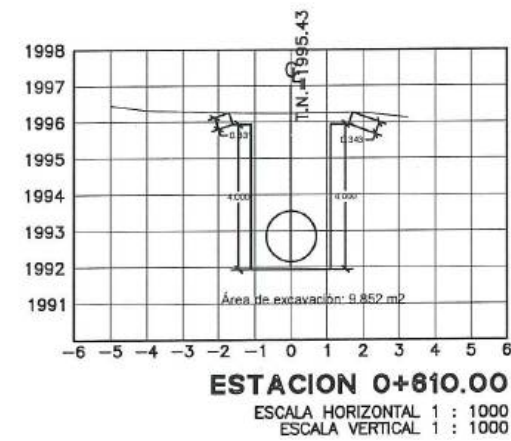
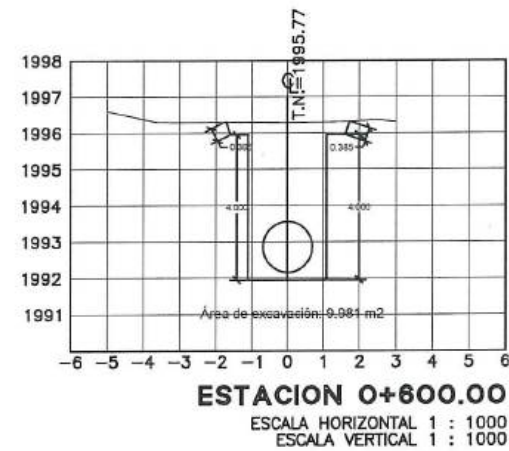

<b>CONSORCIO AB LOJA</b> CONSORCIO AB LOJA CONTRATISTA		<b>Municipio de Loja</b> Cliente		<b>acciona</b> Contrata		<b>btd</b> Contrata		Diseñado: Consorcio AB Loja Dibuñado: Consorcio AB Loja Revisado: Consorcio AB Loja Aprobado: Richard Vaca Escala:		Proyecto: "CONSTRUCCIÓN DE LA PLANTA DE TRATAMIENTO DE AGUAS RESIDUALES PARA LA CIUDAD DE LOJA, PRIMERA ETAPA" Título: EXCAVACIÓN CON EXCAVADORA EN ZANJAS RUBRO: PTAR021		Formato: A3 Numero Proyecto: EC04C1 Hoja Número: 8 / 18 Fase: Tipo: Área: Secuencia:	
No.	REVISIÓN	DIA	FECHA	Ing. Manolo Abarca Procurador Común Consorcio Loja Verde y Sustentable		Ing. Manolo Abarca Procurador Común Consorcio Loja Verde y Sustentable		Ing. Manolo Abarca Procurador Común Consorcio Loja Verde y Sustentable		Ing. Manolo Abarca Procurador Común Consorcio Loja Verde y Sustentable		Ing. Manolo Abarca Procurador Común Consorcio Loja Verde y Sustentable	

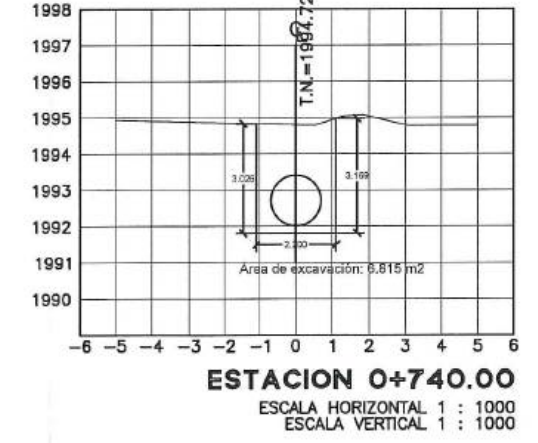
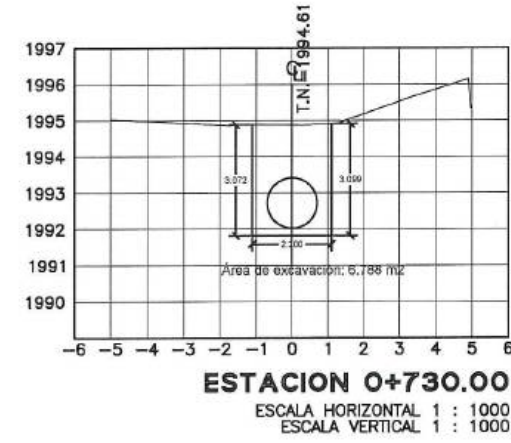
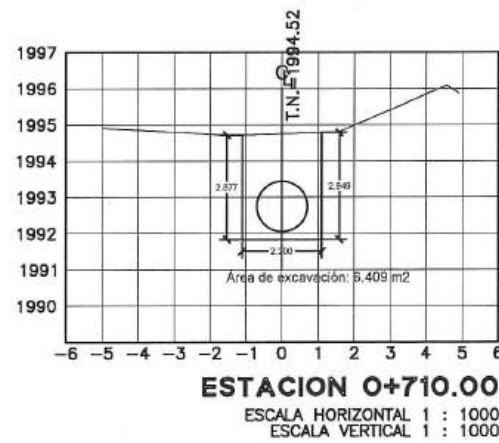
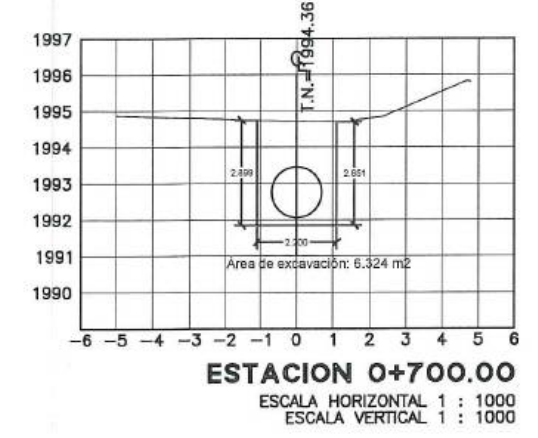
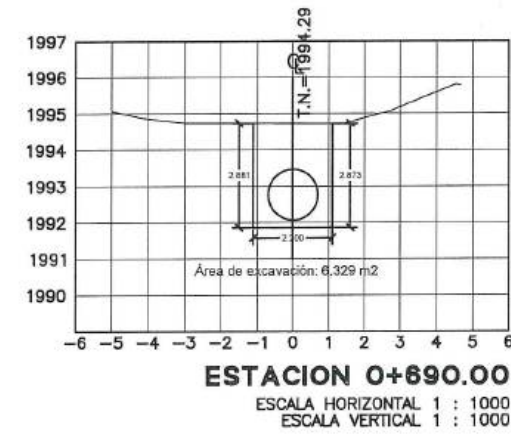
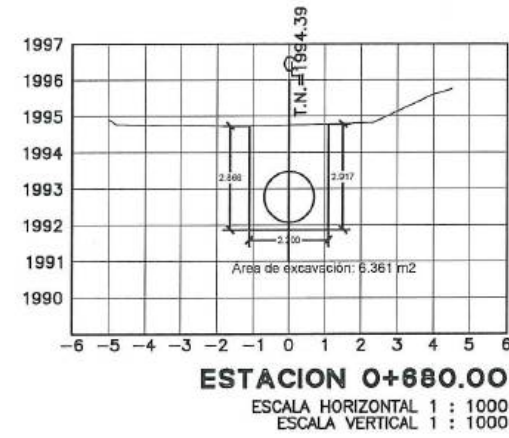

										Diseñado: Consorcio AB Loja Dibujo: Consorcio AB Loja Revisado: Consorcio AB Loja Aprobado: Richard Vaca Escala: Nombre Fecha		Proyecto: "CONSTRUCCIÓN DE LA PLANTA DE TRATAMIENTO DE AGUAS RESIDUALES PARA LA CIUDAD DE LOJA, PRIMERA ETAPA" Título: EXCAVACIÓN CON EXCAVADORA EN ZANIAS RUBRO: PTAR021		Formato: A3 Numero Proyecto: EC04C1 Hoja Número: 9 / 18 Numero de Plano: 9 / 18	
Firmas: José María Ispigua F. Consorcio AB LOJA CONTRATISTA		Juan Fernando Aguirre Ing. de Campo Consorcio Loja Verde y Sostenible		Ing. Marcelo Abaica Procurador Común Consorcio Loja Verde y Sostenible		Cliente:		Contrata:		Rubro:		Fecha:		Rev.	

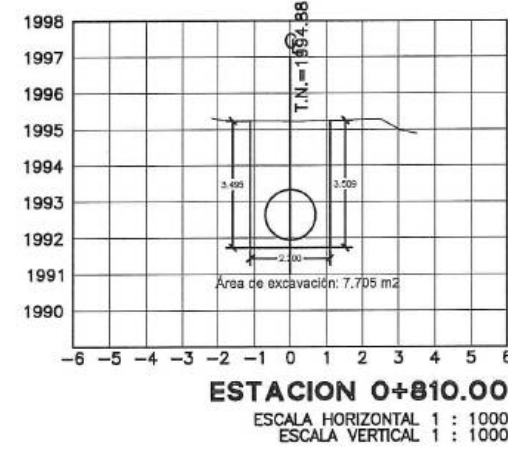
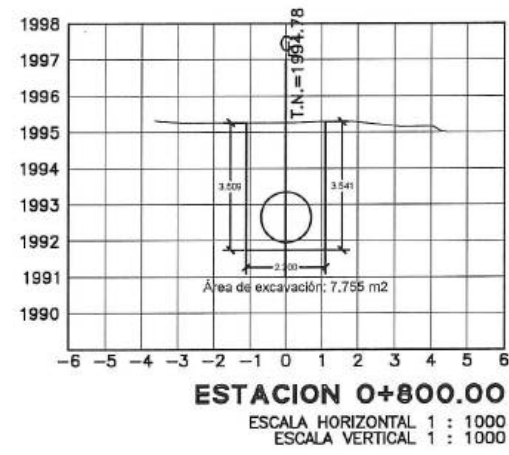
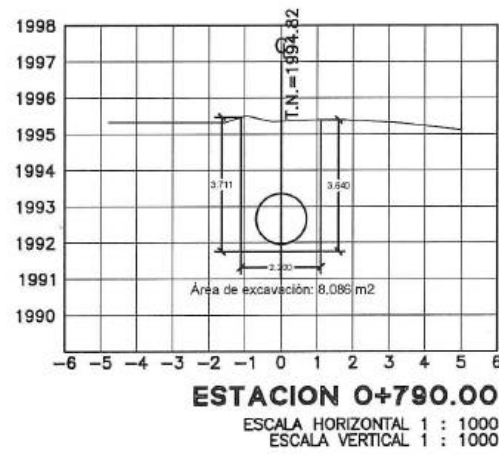
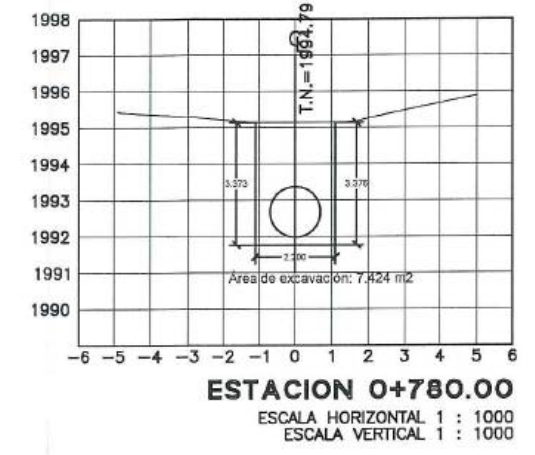
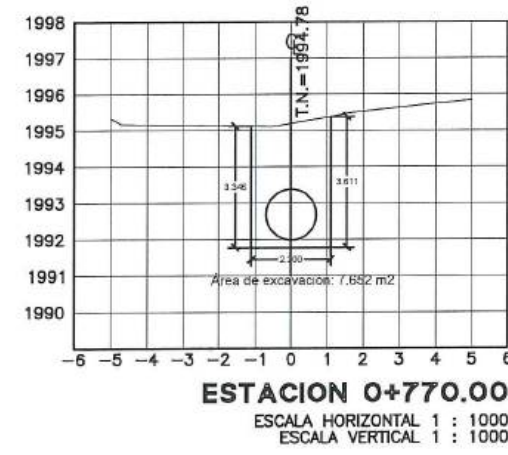
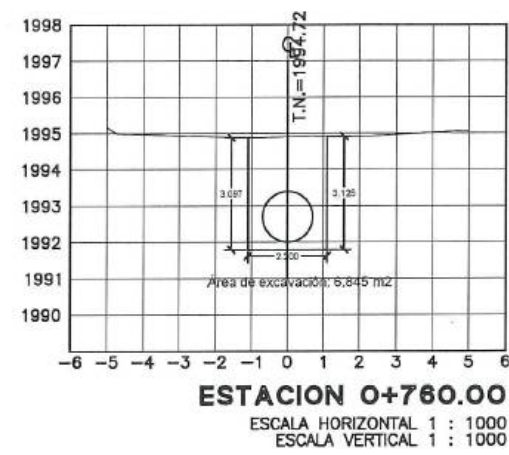
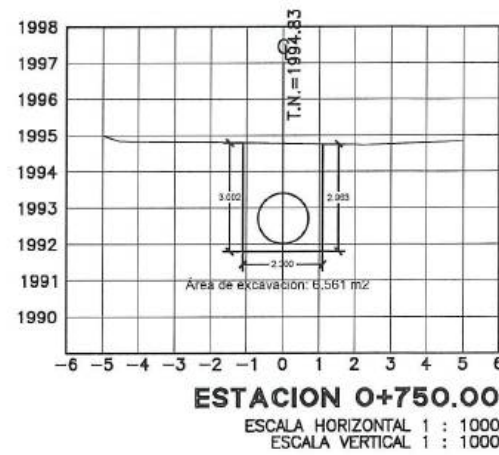



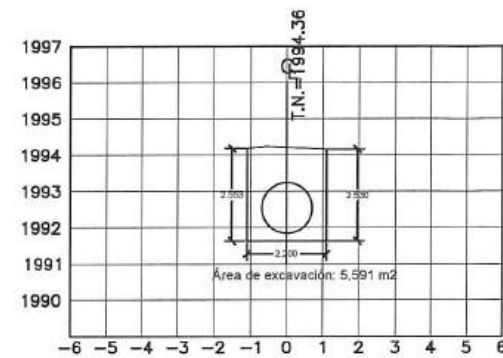

**ESTACION 0+910.00**  
ESCALA HORIZONTAL 1 : 1000  
ESCALA VERTICAL 1 : 1000

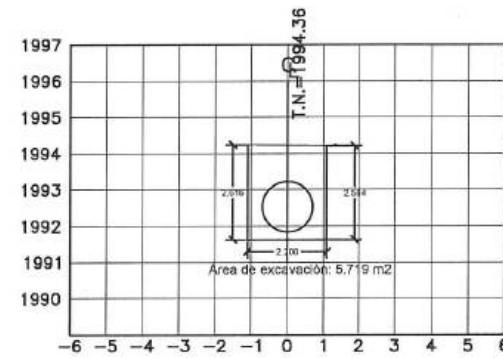

**ESTACION 0+920.00**  
ESCALA HORIZONTAL 1 : 1000  
ESCALA VERTICAL 1 : 1000

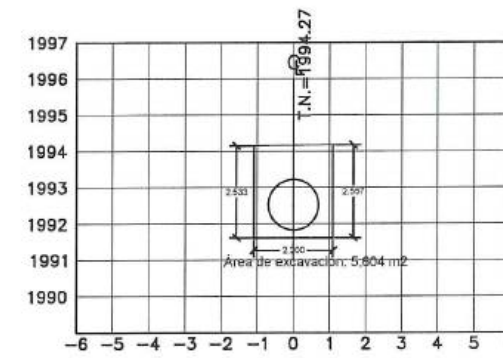

**ESTACION 0+930.00**  
ESCALA HORIZONTAL 1 : 1000  
ESCALA VERTICAL 1 : 1000

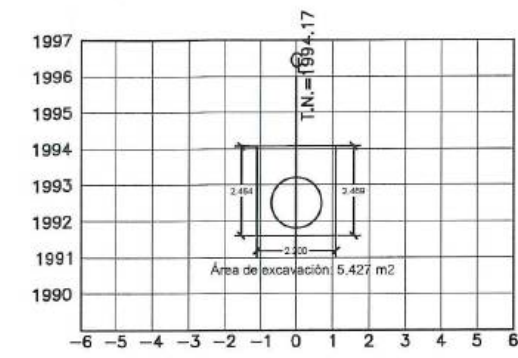

**ESTACION 0+940.00**  
ESCALA HORIZONTAL 1 : 1000  
ESCALA VERTICAL 1 : 1000

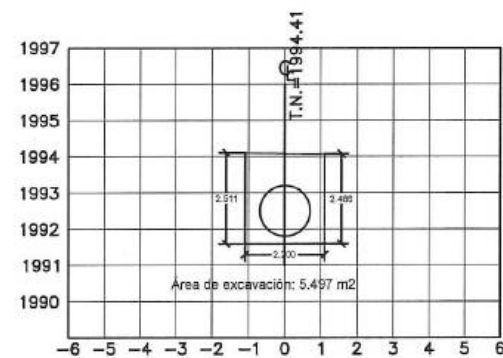

**ESTACION 0+950.00**  
ESCALA HORIZONTAL 1 : 1000  
ESCALA VERTICAL 1 : 1000

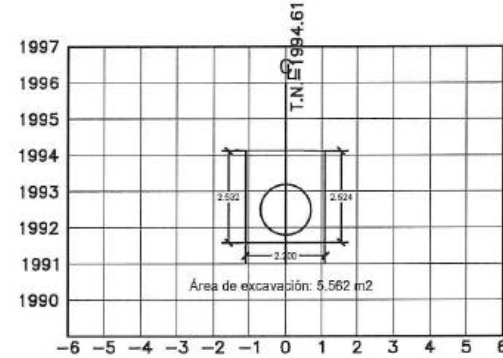

**ESTACION 0+960.00**  
ESCALA HORIZONTAL 1 : 1000  
ESCALA VERTICAL 1 : 1000

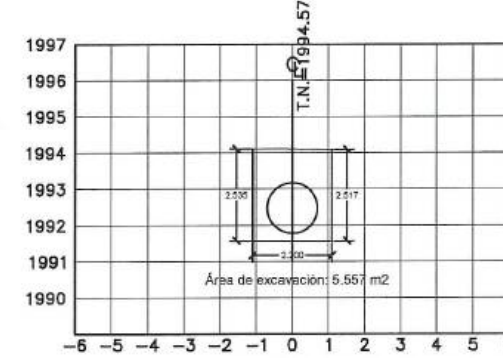

**ESTACION 0+970.00**  
ESCALA HORIZONTAL 1 : 1000  
ESCALA VERTICAL 1 : 1000

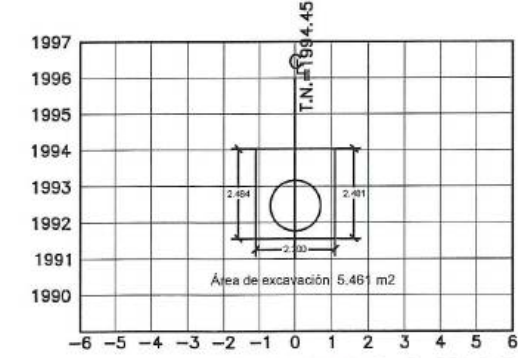

**ESTACION 0+980.00**  
ESCALA HORIZONTAL 1 : 1000  
ESCALA VERTICAL 1 : 1000

												Proyecto: "CONSTRUCCIÓN DE LA PLANTA DE TRATAMIENTO DE AGUAS RESIDUALES PARA LA CIUDAD DE LOJA, PRIMERA ETAPA" Título: EXCAVACIÓN CON EXCAVADORA EN ZANJAS Rubro: PTAR021		Formato: A3 Número Proyecto: EC04C1 Hoja Número: 12 / 18	
Firmas: José María Trépana F. CONSORCIO AB LOJA CONTRATISTA		Juan Fernando Aguirre Ing. de Camión Consorcio Loja Verde y Sustentable		Ing. Menelo Abarca Procurador Comunal Consorcio Loja Verde y Sustentable		Cliente:		Contratista:		Diseñado: Consorcio AB Loja Dibuja: Consorcio AB Loja Revisado: Consorcio Loja Verde y Sustentable Aprobado: Richard Vacca Escala: Nombre Fecha		Fase: Tipo: Área: Secuencia:			

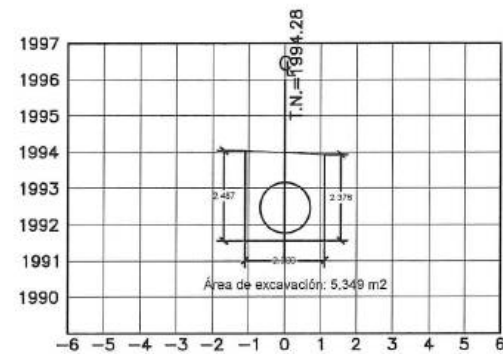

**ESTACION 0+990.00**  
ESCALA HORIZONTAL 1 : 1000  
ESCALA VERTICAL 1 : 1000

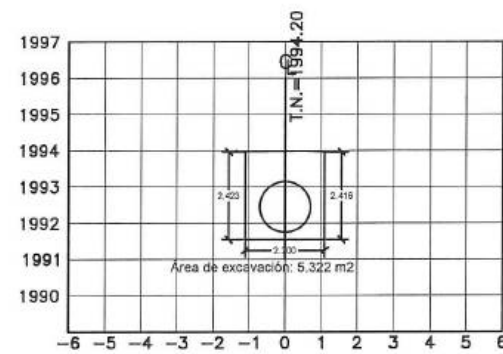

**ESTACION 1+000.00**  
ESCALA HORIZONTAL 1 : 1000  
ESCALA VERTICAL 1 : 1000

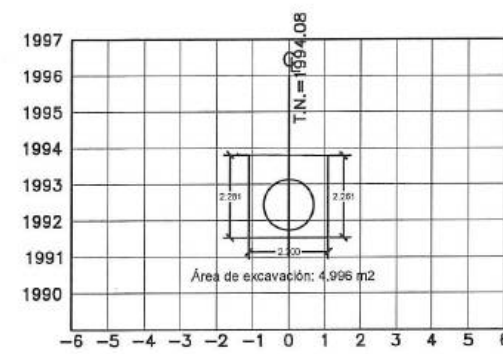

**ESTACION 1+010.00**  
ESCALA HORIZONTAL 1 : 1000  
ESCALA VERTICAL 1 : 1000

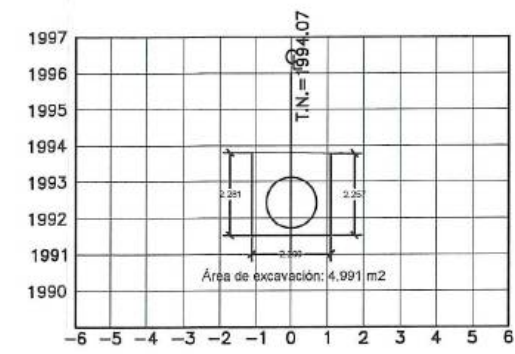

**ESTACION 1+020.00**  
ESCALA HORIZONTAL 1 : 1000  
ESCALA VERTICAL 1 : 1000

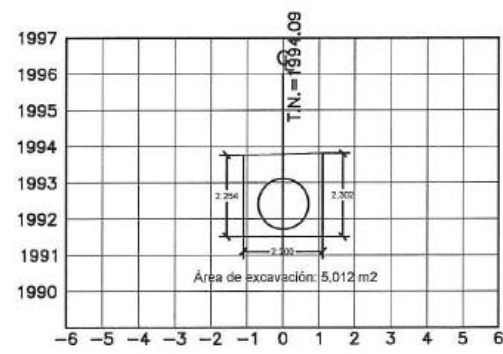

**ESTACION 1+030.00**  
ESCALA HORIZONTAL 1 : 1000  
ESCALA VERTICAL 1 : 1000

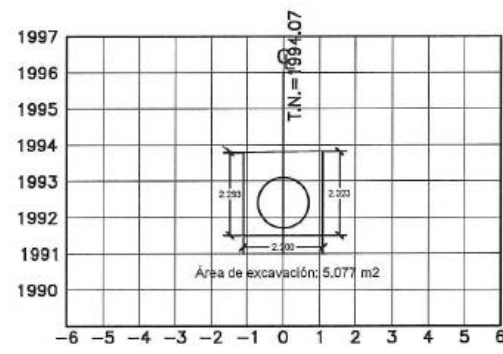

**ESTACION 1+040.00**  
ESCALA HORIZONTAL 1 : 1000  
ESCALA VERTICAL 1 : 1000

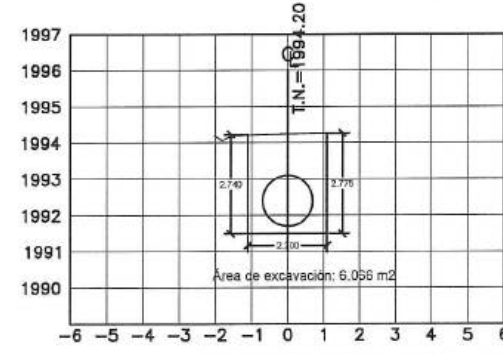

**ESTACION 1+050.00**  
ESCALA HORIZONTAL 1 : 1000  
ESCALA VERTICAL 1 : 1000

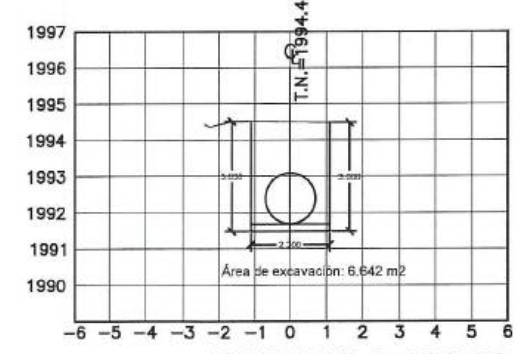

**ESTACION 1+060.00**  
ESCALA HORIZONTAL 1 : 1000  
ESCALA VERTICAL 1 : 1000

No. REVISION DIB. FECHA		Firmas José María Trápaga F. Contrataste Juan Fernando Aguirre Ing. de Campo Consorcio Loja Verde y Sustentable Ing. Marcelo Abarca Procurador Comunal Consorcio Loja Verde y Sustentable		Cliente  Municipio de Loja	Contrataste  acciona Agua	 btd	Diseñado Consorcio AB Loja Dibuja Consorcio AB Loja Revisado Consorcio Loja Verde y Sustentable Aprobado Richard Vaca Escala Nombre Fecha	Proyecto "CONSTRUCCIÓN DE LA PLANTA DE TRATAMIENTO DE AGUAS RESIDUALES PARA LA CIUDAD DE LOJA, PRIMERA ETAPA" Título EXCAVACIÓN CON EXCAVADORA EN ZANJAS RUBRO PTAR021	Formato A3 Número Proyecto EC04C1 Hoja Número 13 / 18 Fase Tipo Área Secuencia
----------------------------------	--	---	--	--	---	---	---	---	---

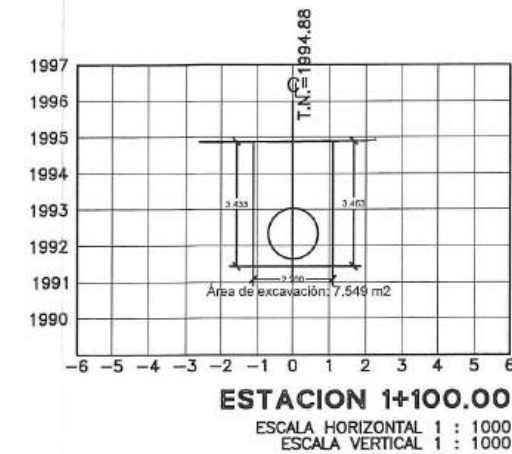
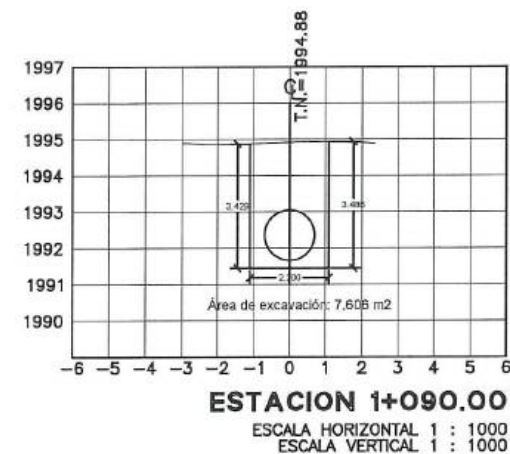
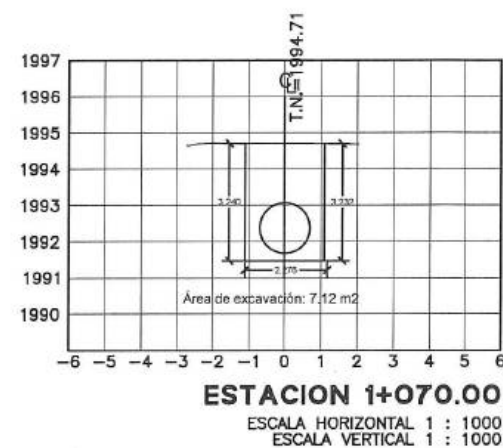

<b>acciona btd</b> CONSORCIO LOJA		Cliente Municipio de Loja	Contratista acciona Agua	Diseñado: Consorcio A0 Loja Dibujo: Consorcio A0 Loja Revisado: Consorcio A0 Loja Aprobado: Richard Vaca Escala: Nombre Fecha	Proyecto: "CONSTRUCCIÓN DE LA PLANTA DE TRATAMIENTO DE AGUAS RESIDUALES PARA LA CIUDAD DE LOJA, PRIMERA ETAPA" Título: EXCAVACIÓN CON EXCAVADORA EN ZANIAS RUBRO: PTAR021	Formato: A3 Numero Proyecto: EC04C1 Hoja Número: 14 / 18 Fase: Tipo: Área: Secuencia:
No.	REVISION	DIB.	FECHA			

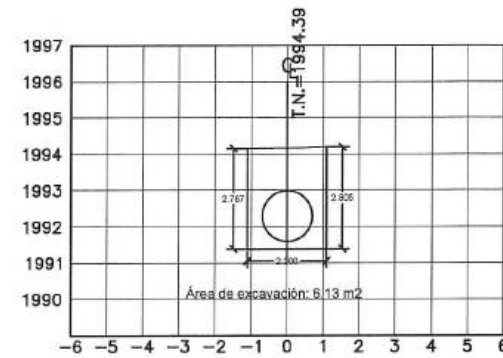

**ESTACION 1+150.00**  
ESCALA HORIZONTAL 1 : 1000  
ESCALA VERTICAL 1 : 1000

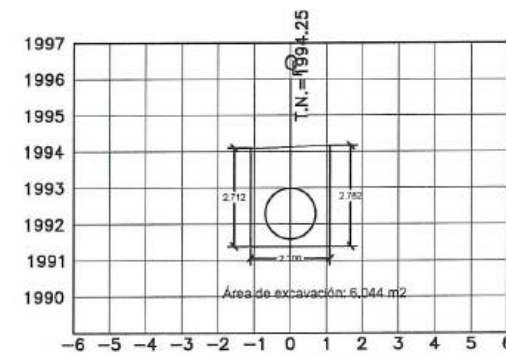

**ESTACION 1+160.00**  
ESCALA HORIZONTAL 1 : 1000  
ESCALA VERTICAL 1 : 1000

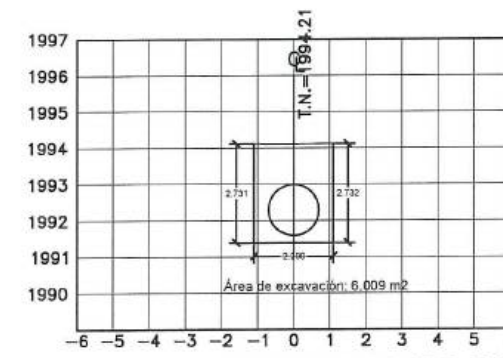

**ESTACION 1+170.00**  
ESCALA HORIZONTAL 1 : 1000  
ESCALA VERTICAL 1 : 1000

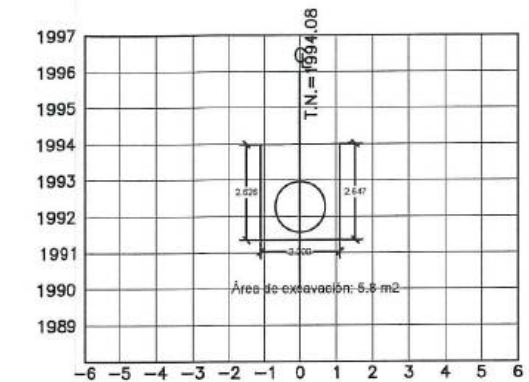

**ESTACION 1+180.00**  
ESCALA HORIZONTAL 1 : 1000  
ESCALA VERTICAL 1 : 1000

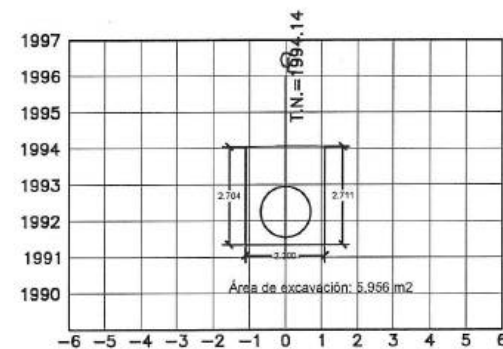

**ESTACION 1+190.00**  
ESCALA HORIZONTAL 1 : 1000  
ESCALA VERTICAL 1 : 1000

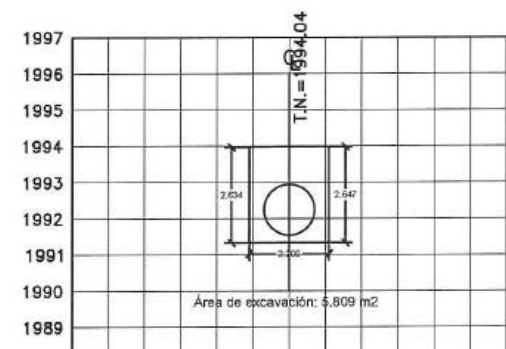

**ESTACION 1+200.00**  
ESCALA HORIZONTAL 1 : 1000  
ESCALA VERTICAL 1 : 1000

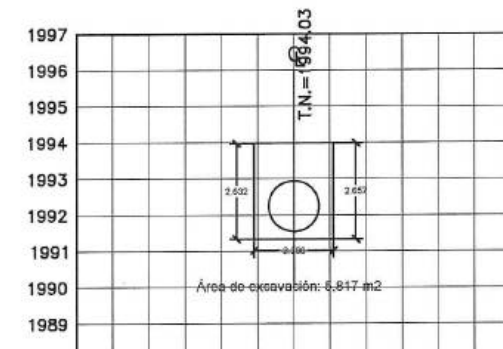

**ESTACION 1+210.00**  
ESCALA HORIZONTAL 1 : 1000  
ESCALA VERTICAL 1 : 1000

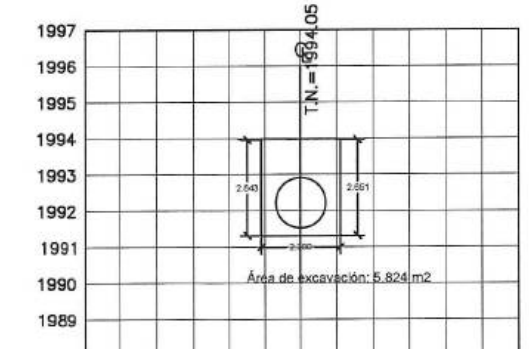

**ESTACION 1+220.00**  
ESCALA HORIZONTAL 1 : 1000  
ESCALA VERTICAL 1 : 1000

<b>acciona btd</b> CONSORCIO AB LOJA		Firmas José María Trujillo F. CONTRATISTA Juan Fernando Aguirre Ing. de Campo CONSORCIO LOJA VERDE Y SUSTENTABLE Ing. Marcelo Abarca Procurador Común CONSORCIO LOJA VERDE Y SUSTENTABLE	Cliente Municipio de Loja	Contralista acciona btd	Diseñado: Consorcio AB Loja Dibujado: Consorcio AB Loja Revisado: Consorcio LOJA VERDE Y SUSTENTABLE Aprobado: Richard Vaca Escala:	Proyecto "CONSTRUCCIÓN DE LA PLANTA DE TRATAMIENTO DE AGUAS RESIDUALES PARA LA CIUDAD DE LOJA, PRIMERA ETAPA" Título: EXCAVACIÓN CON EXCAVADORA EN ZANJAS RUBRO: PTAR021	Formato: A3 Número Proyecto: EC04C1 Hoja Número: 15 / 18 Fase: Tipo: Área: Secuencia:
---	--	--	------------------------------	----------------------------	---	---	--

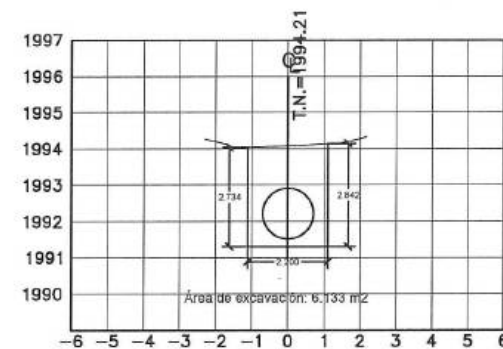

**ESTACION 1+230.00**  
ESCALA HORIZONTAL 1 : 1000  
ESCALA VERTICAL 1 : 1000

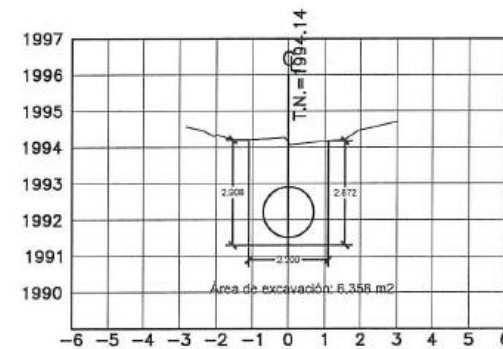

**ESTACION 1+240.00**  
ESCALA HORIZONTAL 1 : 1000  
ESCALA VERTICAL 1 : 1000

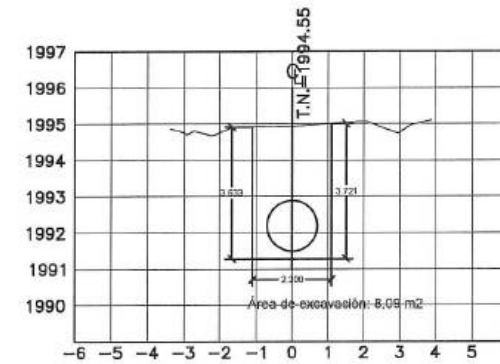

**ESTACION 1+250.00**  
ESCALA HORIZONTAL 1 : 1000  
ESCALA VERTICAL 1 : 1000

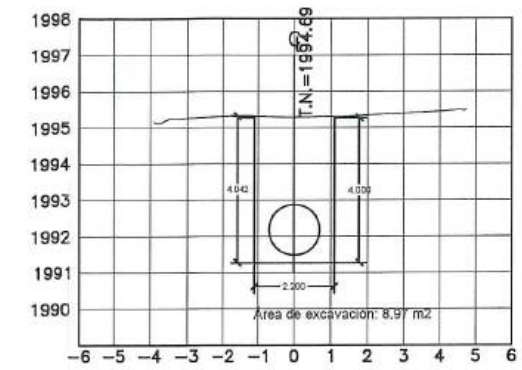

**ESTACION 1+260.00**  
ESCALA HORIZONTAL 1 : 1000  
ESCALA VERTICAL 1 : 1000

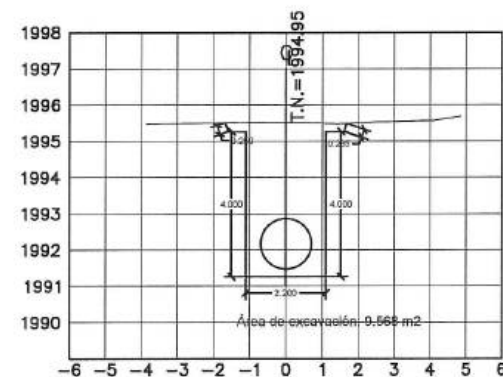

**ESTACION 1+270.00**  
ESCALA HORIZONTAL 1 : 1000  
ESCALA VERTICAL 1 : 1000

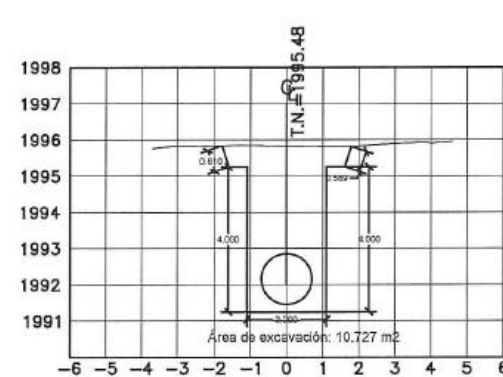

**ESTACION 1+280.00**  
ESCALA HORIZONTAL 1 : 1000  
ESCALA VERTICAL 1 : 1000

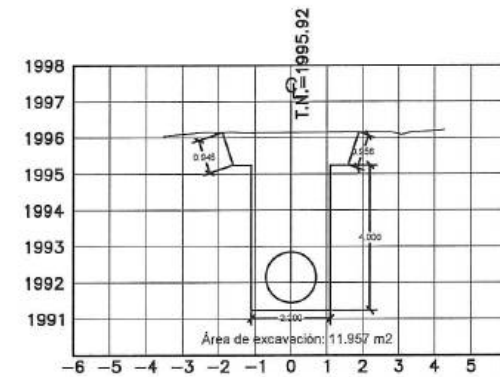

**ESTACION 1+290.00**  
ESCALA HORIZONTAL 1 : 1000  
ESCALA VERTICAL 1 : 1000

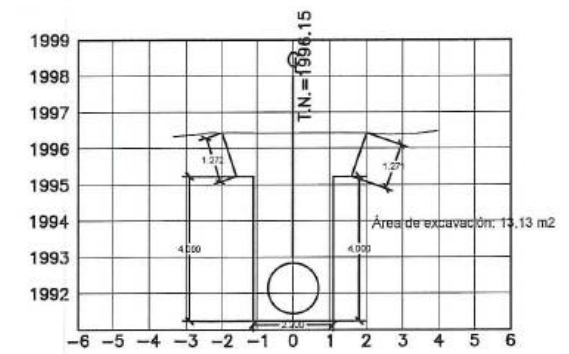

**ESTACION 1+300.00**  
ESCALA HORIZONTAL 1 : 1000  
ESCALA VERTICAL 1 : 1000

								Proyecto: "CONSTRUCCIÓN DE LA PLANTA DE TRATAMIENTO DE AGUAS RESIDUALES PARA LA CIUDAD DE LOJA, PRIMERA ETAPA" Título: EXCAVACIÓN CON EXCAVADORA EN ZANJAS Rubro: PTAR021		Formato: A3 Número Proyecto: EC04C1 Hoja Número: 16 / 18	
Firmas: José María J. Sepa F. CONSORCIO AB LOJA CONTRATISTA		Juan Fernando Aguirre Ing. de Campo Consorcio Loja Verde y Sustentable		Ing. Manolo Alarcía Procurador Común Consorcio Loja Verde y Sustentable		Cliente:		Contratista:		Diseñado: Consorcio AB Loja Dibuñado: Consorcio AB Loja Revisado: Consorcio Loja Verde y Sustentable Aprobado: Richard Vaca Escala: Nombre Fecha	

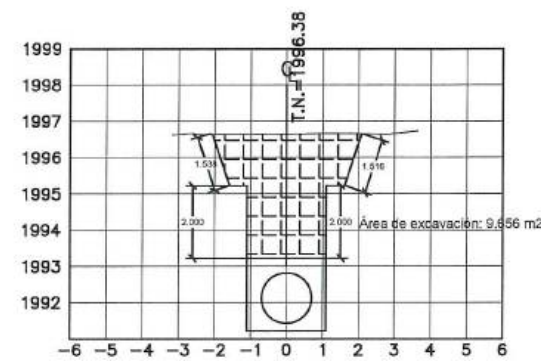

**ESTACION 1+310.00**

ESCALA HORIZONTAL 1 : 1000  
ESCALA VERTICAL 1 : 1000

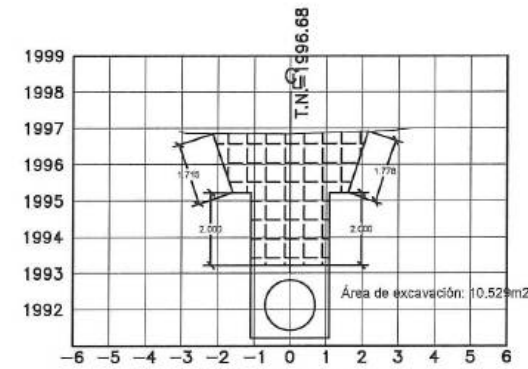

**ESTACION 1+320.00**

ESCALA HORIZONTAL 1 : 1000  
ESCALA VERTICAL 1 : 1000

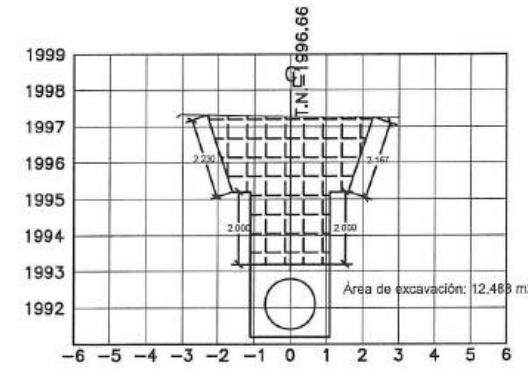

**ESTACION 1+330.00**

ESCALA HORIZONTAL 1 : 1000  
ESCALA VERTICAL 1 : 1000

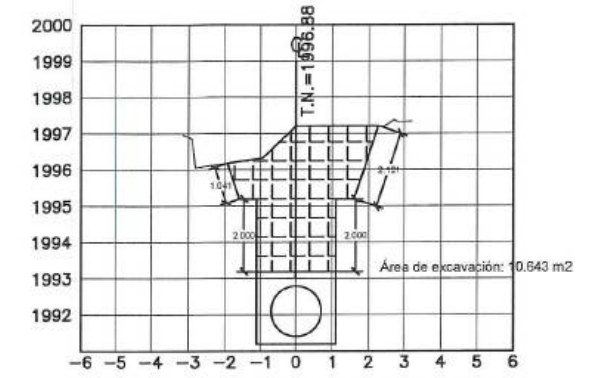

**ESTACION 1+340.00**

ESCALA HORIZONTAL 1 : 1000  
ESCALA VERTICAL 1 : 1000

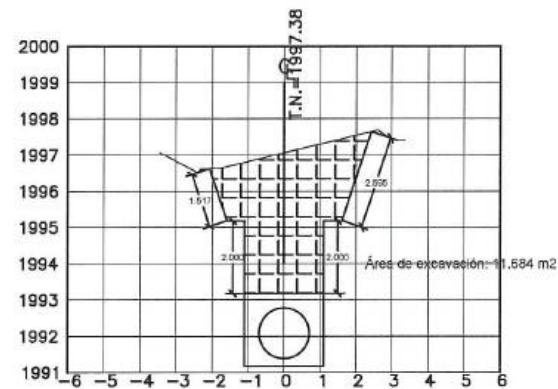

**ESTACION 1+350.00**

ESCALA HORIZONTAL 1 : 1000  
ESCALA VERTICAL 1 : 1000

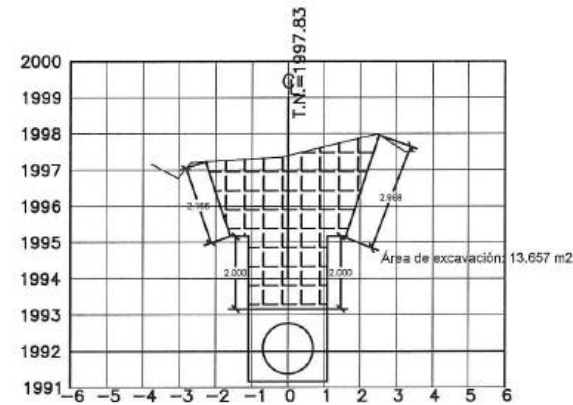

**ESTACION 1+360.00**

ESCALA HORIZONTAL 1 : 1000  
ESCALA VERTICAL 1 : 1000

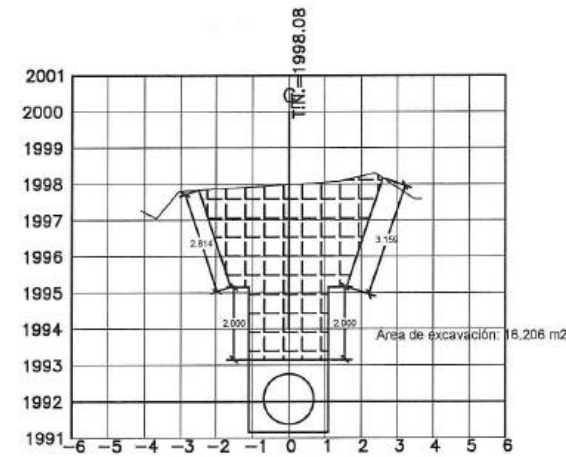

**ESTACION 1+370.00**

ESCALA HORIZONTAL 1 : 1000  
ESCALA VERTICAL 1 : 1000

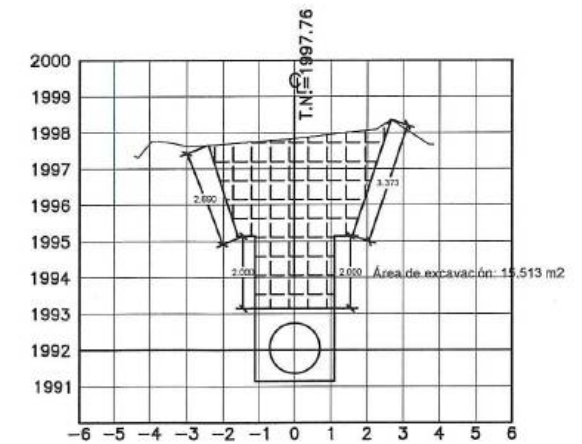

**ESTACION 1+380.00**

ESCALA HORIZONTAL 1 : 1000  
ESCALA VERTICAL 1 : 1000

<b>acciona btd</b> INSORCIO A3		Firmas: José María Trápaga F. Conserje AS LOJA CONTRATISTA		Juan Fernando Aguirre Ing. de Campo Consorcio Loja Verde y Sostenible		Ing. Manolo Abarca Procurador Común Consorcio Loja Verde y Sostenible		Cliente:  Municipio de Loja		Contralista:  BANCO DE DESARROLLO DE AMÉRICA LATINA		 		Diseñado: Consorcio AS LOJA Dibuñado: Consorcio AS LOJA Revisado: Consorcio AS LOJA Aprobado: Richard Vaca Escala: Nombre Fecha		Proyecto: "CONSTRUCCIÓN DE LA PLANTA DE TRATAMIENTO DE AGUAS RESIDUALES PARA LA CIUDAD DE LOJA, PRIMERA ETAPA" Título: EXCAVACIÓN CON EXCAVADORA EN ZANJAS RUBRO: PTAR021		Formato: A3 Número Proyecto: EC04C1 Hoja Número: 17 / 18		Fecha: Tipo: Área: Secuencia:	
-----------------------------------	--	---	--	---	--	---	--	--	--	--	--	---	--	---	--	--	--	--	--	-------------------------------	--

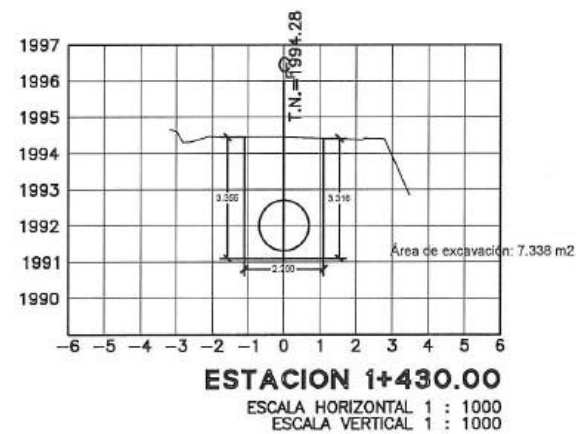
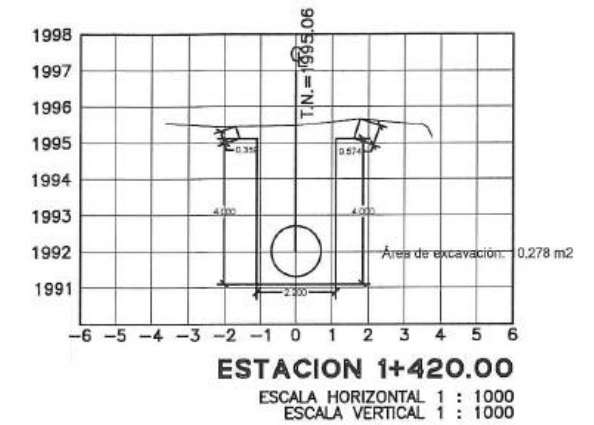
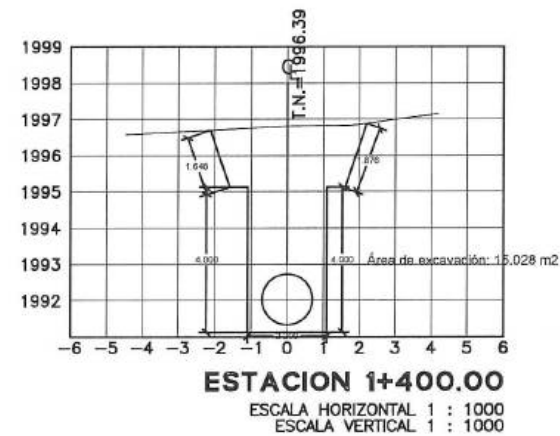
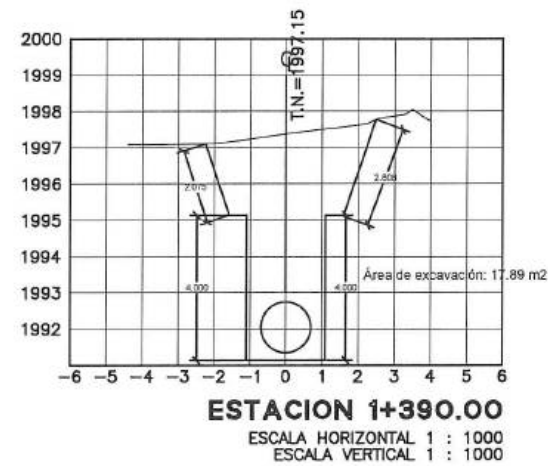

													
No. REVISIÓN 1 2 3 4 5 6 7 8 9 10 11 12		Cliente Municipio de Loja		Contratista acciona Agua		Diseñado Consorcio AB Loja		Proyecto "CONSTRUCCIÓN DE LA PLANTA DE TRATAMIENTO DE AGUAS RESIDUALES PARA LA CIUDAD DE LOJA, PRIMERA ETAPA"		Formato A3		Número Proyecto EC04C1	
Firmas José María Urpaga F. Consorcio de Aguas Residuales de la Ciudad de Loja Contrata Juan Fernando Aguirre Ing. de Campo Consorcio de Aguas Residuales de la Ciudad de Loja Ing. Manolo Abarca Procurador Común Consorcio de Aguas Residuales de la Ciudad de Loja		Consorcio de Aguas Residuales de la Ciudad de Loja		Consorcio de Aguas Residuales de la Ciudad de Loja		Revisado Consorcio de Aguas Residuales de la Ciudad de Loja		Título EXCAVACIÓN CON EXCAVADORA EN ZANJAS		Número de Plano 18 / 18		Fase Tipo Área Secuencia	



MUNICIPIO DE LOJA



RESUMEN TOTAL A LA FECHA DEL RUBRO PTAR030

Hormigón premezclado en rellenos en PTAR de fc' = 140 Kg/cm2

OBRA: PROCESO: "CONSTRUCCIÓN DE LA PLANTA DE TRATAMIENTO DE AGUAS RESIDUALES PARA LA CIUDAD DE LOJA PRIMERA ETAPA"  
CONTRATISTA: CONSORCIO AB LOJA  
MONTO: \$ 15,703,942.01  
ANTICIPO (30%): \$ 4,711,182.60

PLANILLA Nro.: 19  
PERIODO: DEL 01 AL 17 DE MARZO DEL 2020

UNIDAD	CANTIDADES				
	CONTRATADAS			EJECUTADAS	
	CONTRATO	ORDEN DE CAMBIO 2	ORDEN DE CAMBIO 3	BALANCE DE CANTIDADES 5	TOTAL A LA FECHA
PRETRATAMIENTO	312.39	1,622.19	1,165.00	281.26	3,378.78
TOTALES	312.39	1,622.19	1,165.00	281.26	3,378.78
CANTIDAD TOTAL CONTRATADA (incluido diferencia de cantidades)					2.06
					99.94%

**Facciona btd**  
Agua  
CONSORCIO AB LOJA

JOSÉ MARIA TRÁPICA F.  
CONTRATISTA

JUAN FERNANDO AGUIRRE  
ING. DE CAMPO  
FISCALIZACIÓN

**Facciona btd**  
Agua  
CONSORCIO AB LOJA



# MUNICIPIO DE LOJA

## MEMORIA DE CALCULO - PLANILLA 19 MARZO 2020



CONTRATO: 2017 11 01 005 P04103

CONTRATISTA: CONSORCIO AB LOJA

OBJETO: "CONSTRUCCION DE LA PLANTA DE TRATAMIENTO DE AGUAS RESIDUALES PARA LA CIUDAD DE LOJA, PRIMERA ETAPA"

MONTO CONTRATO \$ 15.703.942,01

RUBRO	DESCRIPCIÓN	UNIDAD
PTAR030	Hormigón premezclado en rellenos en PTAR de $f_c=140$ Kg/cm <sup>2</sup>	m <sup>3</sup>

RESUMEN CANTIDADES EJECUTADAS EN PLANILLA 19	
Hormigón premezclado en rellenos en PTAR de $f_c=140$ Kg/cm <sup>2</sup>	
ELEMENTO	CANTIDAD
Pretratamiento	37.13
TOTAL	37.13

CANTIDADES TOTALES EJECUTADAS A LA FECHA	
Hormigón premezclado en rellenos en PTAR de $f_c=140$ Kg/cm <sup>2</sup>	
CANTIDAD TOTAL EJECUTADA PLANILLA 19	37.13
CANTIDAD EJECUTADA ANTERIOR	3341.65
TOTAL	3378.78

RESUMEN PLANILLA 19, ( m <sup>3</sup> )	
CANTIDAD TOTAL EJECUTADA HASTA LA FECHA	3378.78
CANTIDAD CONTRATADA	3380.84
CANTIDAD TOTAL A PLANILLAR EN ESTE PERIODO	37.13

JOSE MARIA TRÁPAGA F.  
CONSORCIO AB LOJA  
CONTRATISTA.

JUAN FERNANDO ASURRE  
ING. DE CAMPO  
FISCALIZACIÓN

 **acciona** *btd*  
Agua  
CONSORCIO AB LOJA



# MUNICIPIO DE LOJA

## MEMORIA DE CALCULO - PLANILLA 19 MARZO 2020



CONTRATO: 2017 11 01 005 P04103

CONTRATISTA: CONSORCIO AB LOJA

OBJETO: "CONSTRUCCION DE LA PLANTA DE TRATAMIENTO DE AGUAS RESIDUALES PARA LA CIUDAD DE LOJA, PRIMERA ETAPA"

MONTO CONTRATO \$ 15.703.942,01

RUBRO	DESCRIPCIÓN	UNIDAD
PTAR030	Hormigón premezclado en rellenos en PTAR de $fc'=140 \text{ Kg/cm}^2$	m3

PRETRATAMIENTO	
CANTIDADES EJECUTADAS EN ESTE PERIODO	
<i>Hormigón premezclado en rellenos en PTAR de <math>fc'=140 \text{ Kg/cm}^2</math></i>	
ELEMENTO	CANTIDAD
<i>Protección tubería AC espesadores</i>	7.58
<i>Protección tubería AC Fangos y flotantes secundarios</i>	1.21
<i>Protección tubería AC fangos primarios</i>	6.03
<i>Edificio de deshidratación</i>	22.31
<b>TOTAL</b>	<b>37.13</b>

RESUMEN PLANILLA 19 PRETRATAMIENTO (m3)	
CANTIDAD EJECUTADA EN ESTE PERIODO	37.13
CANTIDAD EJECUTADA ANTERIOR	3,341.65
CANTIDAD TOTAL EJECUTADA	3,378.78

 **Acciona btd**  
CONSORCIO AB LOJA

JOSÉ MARÍA TRÁPAGA  
CONSORCIO AB LOJA  
CONTRATISTA.

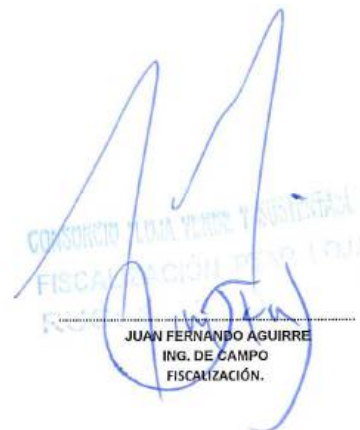
 **Acciona btd**  
CONSORCIO AB LOJA  
FISCALIZACIÓN

JUAN FERNANDO AGUIRRE  
ING. DE CAMPO  
FISCALIZACIÓN.

 **Acciona btd**  
CONSORCIO AB LOJA



# MUNICIPIO DE LOJA

MEMORIA DE CALCULO - PLANILLA 19  
MARZO 2020



CONTRATO: 2017 11 01 005 P04103

CONTRATISTA: CONSORCIO AB LOJA

OBJETO: "CONSTRUCCION DE LA PLANTA DE TRATAMIENTO DE AGUAS RESIDUALES PARA LA CIUDAD DE LOJA, PRIMERA ETAPA"

MONTO CONTRATO \$ 15.703.942,01

RUBRO	DESCRIPCIÓN	UNIDAD
PTAR030	Hormigón premezclado en rellenos en PTAR de $f_c=140$ Kg/cm <sup>2</sup>	m <sup>3</sup>

## PRETRATAMIENTO DADO PROTECCIÓN TUBERÍA AC ESPESADORES

UBICACIÓN	DESCRIPCIÓN	LONGITUD (m)	ANCHO (m)	ALTURA (m)	ÁREA (m ²)	VOLUMEN (m3) Área x L
TUBERÍA A.C. ESPESADOR 1	DADO PROTECCIÓN HORMIGÓN 1	1.20	0.90	1.80	1.62	1.94
	DESCUENTO TUBERÍA	1.80	TUBERIA DN 200		-0.03	-0.05
	DADO PROTECCIÓN HORMIGÓN 2	1.20	0.90	1.80	1.62	1.94
	DESCUENTO TUBERÍA	1.80	TUBERIA DN 150		-0.02	-0.04
TUBERÍA A.C. ESPESADOR 2	DADO PROTECCIÓN HORMIGÓN 1	1.20	0.90	1.80	1.62	1.94
	DESCUENTO TUBERÍA	1.80	TUBERIA DN 200		-0.03	-0.05
	DADO PROTECCIÓN HORMIGÓN 2	1.20	0.90	1.80	1.62	1.94
	DESCUENTO TUBERÍA	1.80	TUBERIA DN 150		-0.02	-0.04
TOTAL					7.58	

RESUMEN DEL RUBRO PTAR 030, (m3)	
CANTIDAD TOTAL A LA FECHA	7.58
CANTIDAD TOTAL ANTERIOR	0.00
<b>CANTIDAD A PLANILLAR EN ESTE PERIODO</b>	<b>7.58</b>
CANTIDAD CONTRATADA	3380.84

JOSÉ MARÍA TRAPAGA F.  
CONSORCIO AB LOJA  
SUPERINTENDENTE



JUAN FERNANDO AGUIRRE  
ING. DE CAMPO  
FISCALIZACIÓN

CONSORCIO "LOJA VERDE Y SUSTENTABLE"  
FISCALIZACIÓN PTAR LOJA



# MUNICIPIO DE LOJA

MEMORIA DE CALCULO - PLANILLA 19  
MARZO 2020



CONTRATO: 2017 11 01 005 P04103

CONTRATISTA: CONSORCIO AB LOJA

OBJETO: "CONSTRUCCION DE LA PLANTA DE TRATAMIENTO DE AGUAS RESIDUALES PARA LA CIUDAD DE LOJA, PRIMERA ETAPA"

MONTO CONTRATO \$ 15.703.942,01

RUBRO	DESCRIPCIÓN					UNIDAD
PTAR030	Hormigón premezclado en rellenos en PTAR de fc'=140 Kg/cm2					m3
PRETATAMIENTO						
DADO PROTECCIÓN TUBERÍA AC FANGOS Y FLOTANTES SECUNDARIO						
UBICACIÓN	DESCRIPCIÓN	LONGITUD (m)	ANCHO (m)	ALTURA (m)	ÁREA (m²)	VOLUMEN (m3) Área x L
TUBERÍA A.C. DE FANGOS Y FLOTANTES SECUNDARIO	DADO PROTECCIÓN HORMIGÓN	0.60	0.70	3.02	2.11	1.27
	DESCUENTO TUBERÍA	3.02	TUBERIA DN 100		-0.01	-0.03
	DESCUENTO TUBERÍA	3.02	TUBERIA DN 80		-0.01	-0.03
TOTAL					1.21	

RESUMEN DEL RUBRO PTAR 030, (m3)	
CANTIDAD TOTAL A LA FECHA	1.21
CANTIDAD TOTAL ANTERIOR	0.00
CANTIDAD A PLANILLAR EN ESTE PERIODO	<b>1.21</b>
CANTIDAD CONTRATADA	3380.84

JOSÉ MARÍA TRÁPAGA F.  
CONSORCIO AB LOJA  
SUPERINTENDENTE.

JUAN FERNANDO AGUIRRE  
ING. DE CAMPO  
FISCALIZACIÓN.



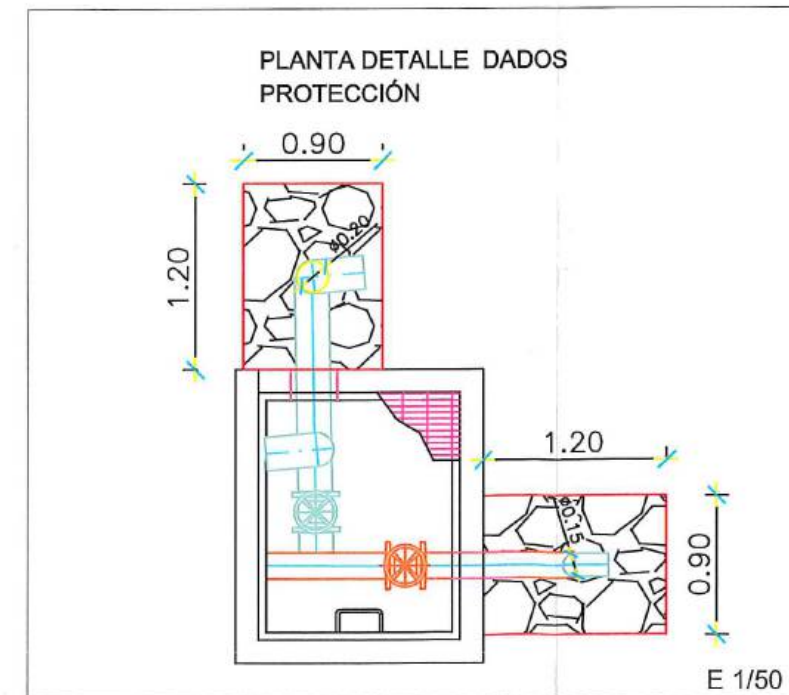
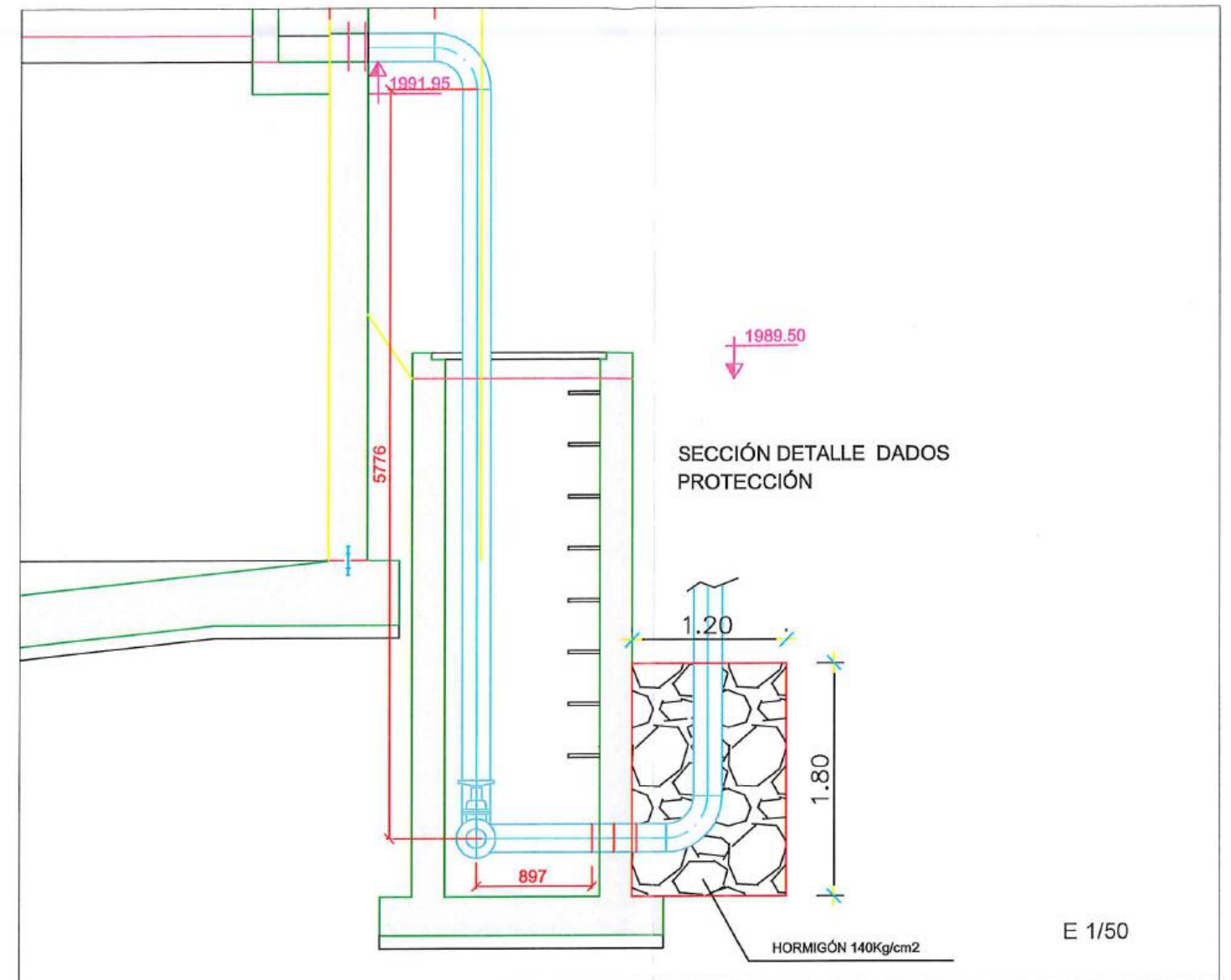
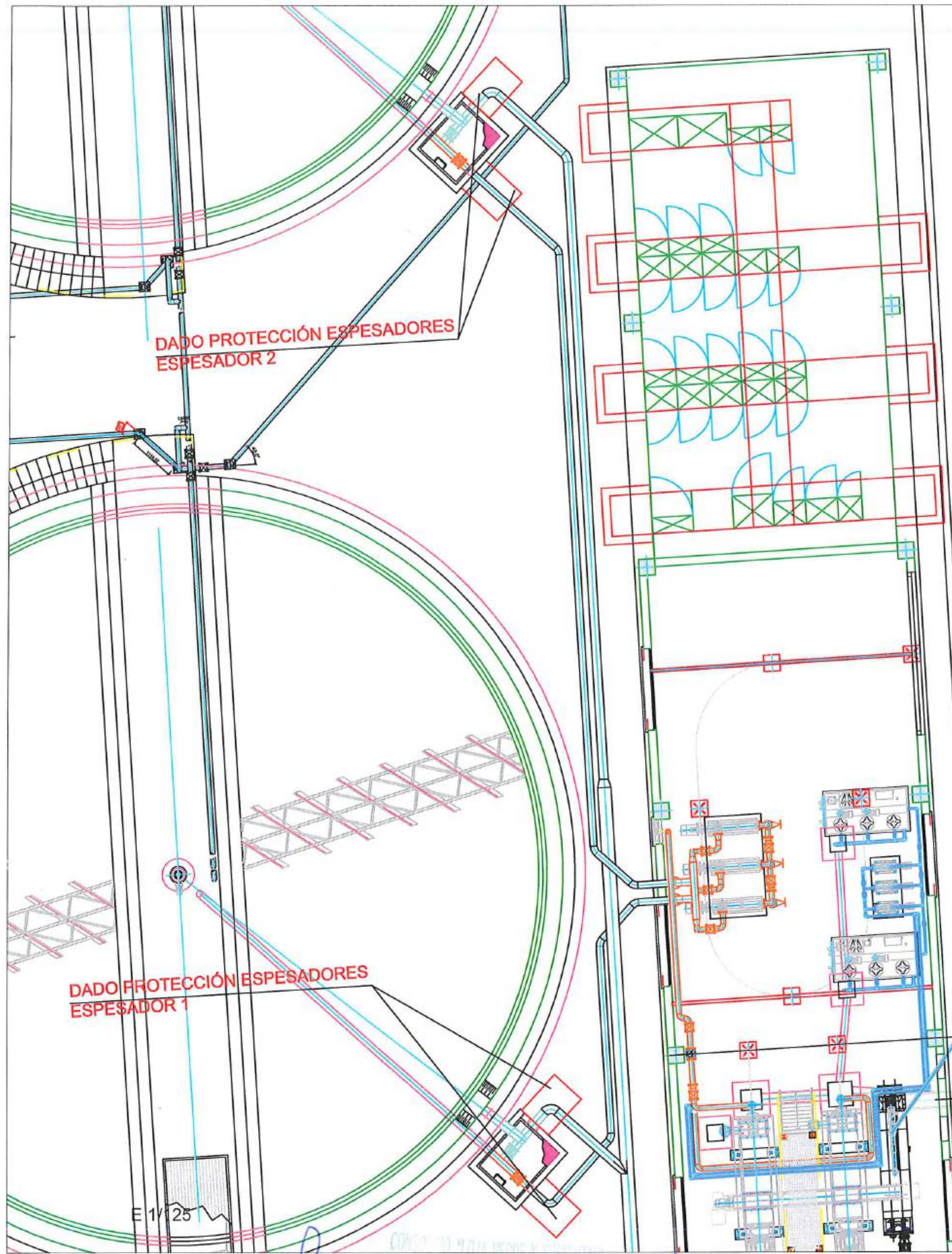

acciona **btd**  
Algas  
CONSORCIO AB LOJA

No.	REVISIÓN	DIB.	FECHA
1			
2			
3			
4			
5			
6			
7			
8			
9			
10			
11			
12			

 <b>Municipio de Loja</b>	 <b>BANCO DE DESARROLLO DE AMÉRICA LATINA</b>
---	---

---

Diseñado Dibujo Revisado Aprobado Escala	Consorcio AB Loja Consorcio AB Loja Consorcio AB Loja Richard Vega Nombre Fecha
--	--

Proyecto "CONSTRUCCIÓN DE LA PLANTA DE TRATAMIENTO DE AGUAS RESIDUALES PARA LA CIUDAD DE LOJA, PRIMERA ETAPA" Título HORMIGÓN SIMPLE DE 140 KG/CM2 EN DADO PROTECCIÓN TUBERÍA A.C. ESPESADORES RUBRO PTAR 030
--

Formato A3 Número Proyecto EC04C1 Hoja Número: 1 de 1	Rev. 1 Fase Tipo Área Secuencia
--	--

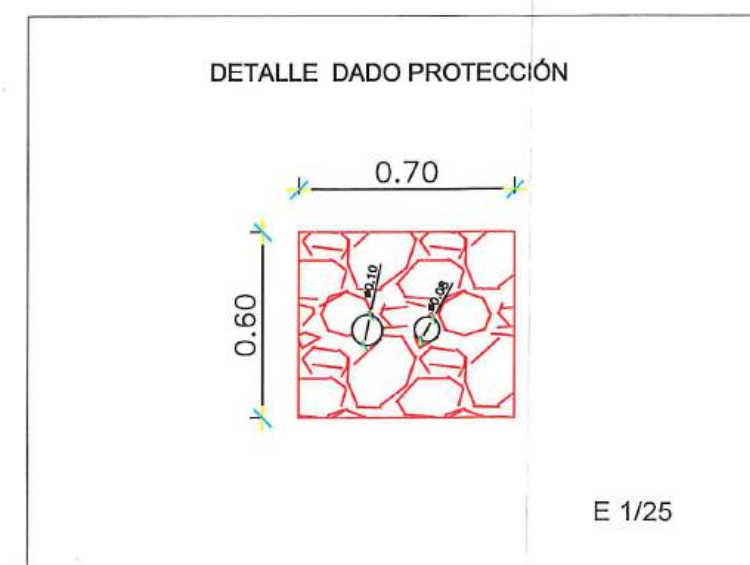
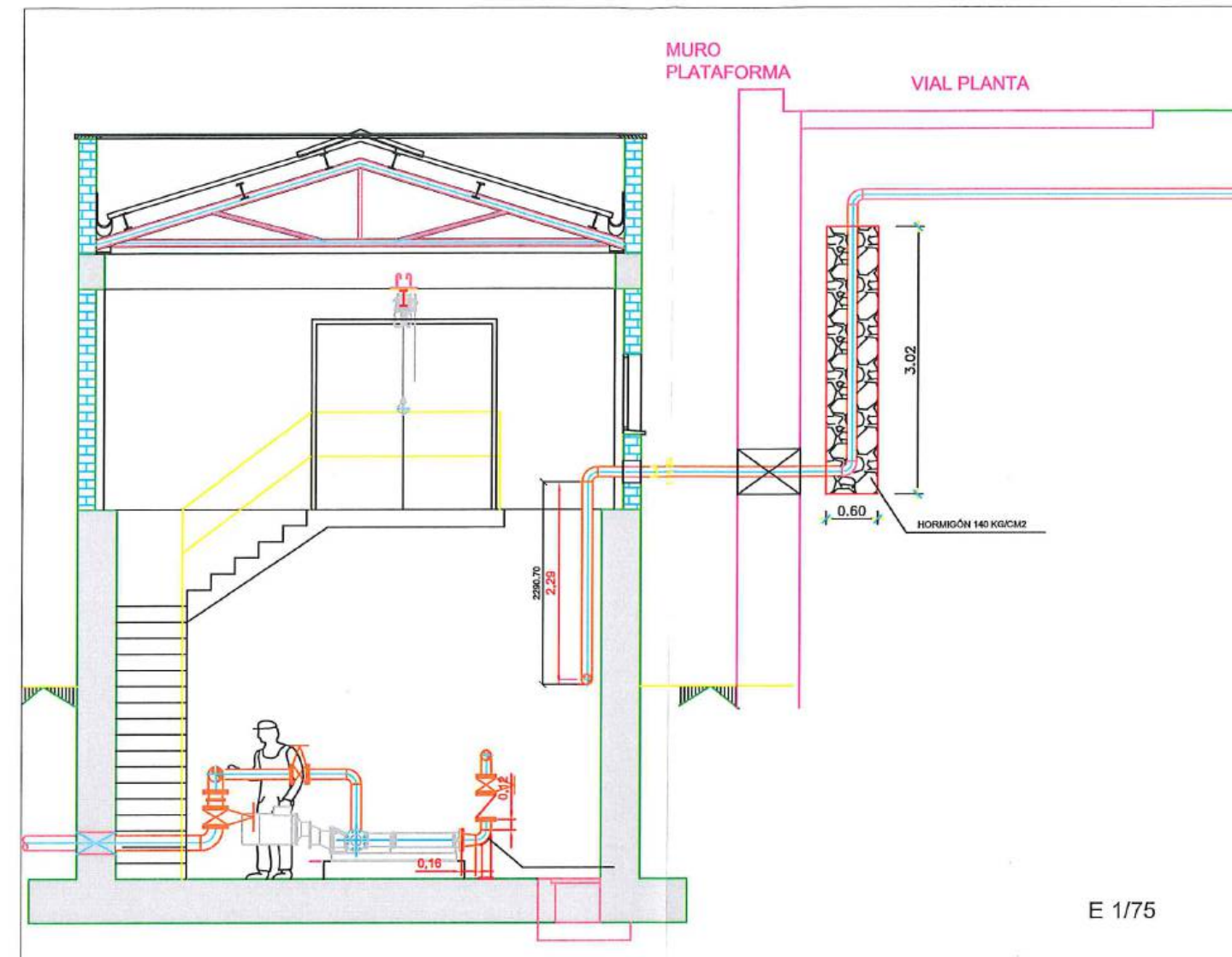
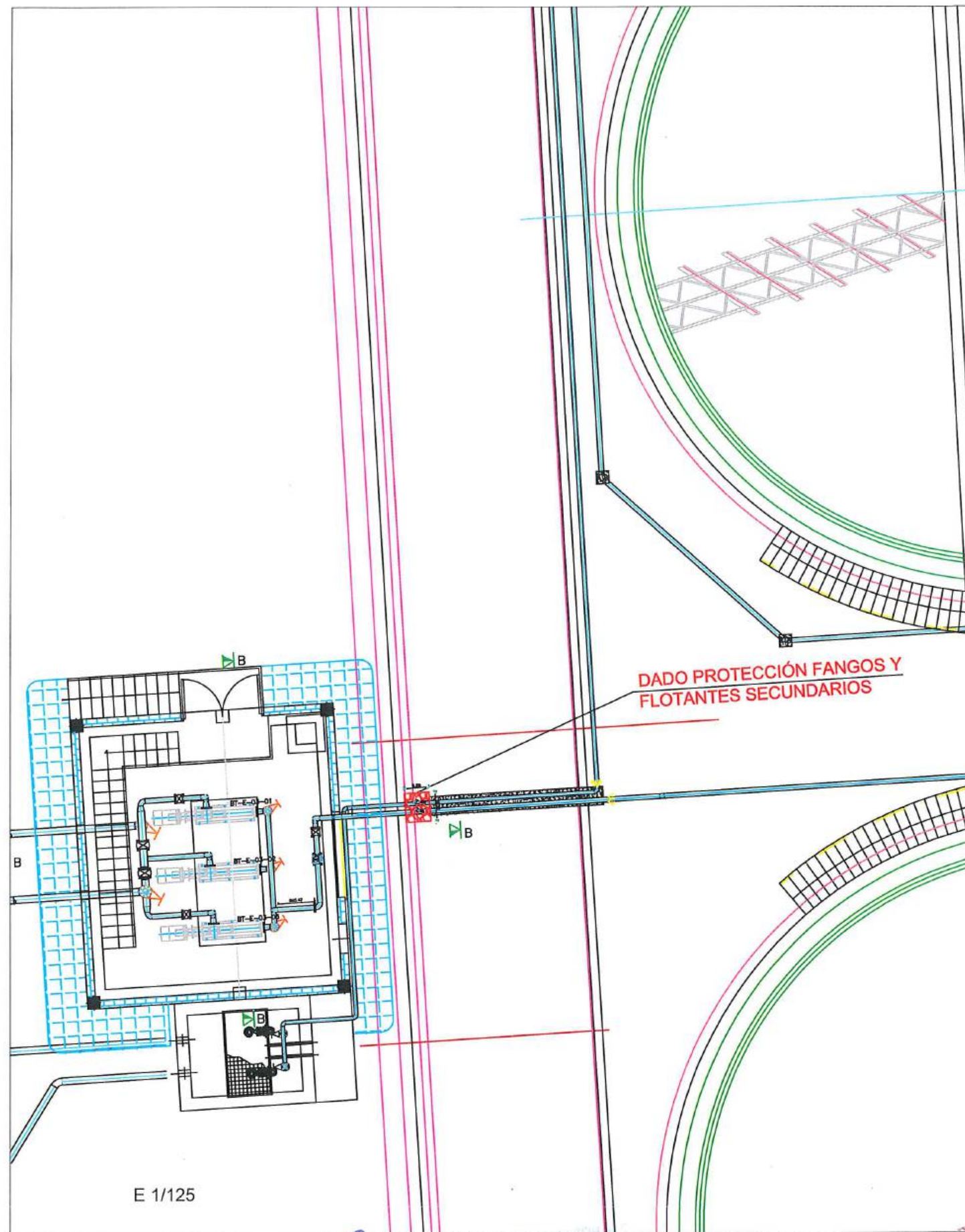

acciona **btd**  
CONSORCIO AB LOJA

Firmas			Cliente			Contratista			Proyecto			Formato		
Jose Maria Trápaga CONSORCIO AB LOJA CONTRATISTA			Juan Fernando Aguirre Ing. de Campo Consortio Loja Verde y Sustentable			Ing. Manolo Abarca Procesador Común Consortio Loja Verde y Sustentable			"CONSTRUCCIÓN DE LA PLANTA DE TRATAMIENTO DE AGUAS RESIDUALES PARA LA CIUDAD DE LOJA, PRIMERA ETAPA"			A3		
Municipio de Loja			BANCO DE DESARROLLO DE AMÉRICA LATINA			acciona <b>btd</b> Agua			Título			Número Proyecto		
Revisión			DIB.			FECHA			HORMIGÓN SIMPLE DE 140 KG/CM <sup>2</sup> EN DADO PROTECCIÓN TUBERÍA A.C. FANGOS Y FLOTANTES SECUNDARIOS			Hoja Número:		
1			2			3			RUBRO			1 de 1		
No.			REVISIÓN			DIB.			PTAR 030			Número de Plano		
1			2			3			Fase			Tipo		
4			5			6			Área			Secuencia		



# MUNICIPIO DE LOJA

MEMORIA DE CALCULO - PLANILLA 19  
MARZO 2020



CONTRATO: 2017 11 01 005 P04103

CONTRATISTA: CONSORCIO AB LOJA

## OBJETO:

"CONSTRUCCION DE LA PLANTA DE TRATAMIENTO DE AGUAS RESIDUALES PARA LA CIUDAD DE LOJA, PRIMERA ETAPA"

MONTO CONTRATO \$ 15.703.942,01

RUBRO	LA CIUDAD DE LOJA, PRIMERA ETAPA				UNIDAD	
PTAR030	Hormigón premezclado en rellenos en PTAR de $f_c=140 \text{ Kg/cm}^2$				m3	
PRETATAMIENTO DADO PROTECCIÓN TUBERÍA AC FANGOS PRIMARIOS						
UBICACIÓN	DESCRIPCIÓN	LONGITUD (m)	ANCHO (m)	ALTURA (m)	ÁREA (m <sup>2</sup> )	VOLUMEN (m3) Área x L
TUBERÍA A.C. DE FANGOS PRIMARIOS	DADO PROTECCIÓN HORMIGÓN DEC1	3.68	0.75	0.75	0.56	2.06
	DESCUENTO TUBERÍA	3.68	TUBERIA DN 150		-0.02	-0.07
	DADO PROTECCIÓN HORMIGÓN DEC2	2.05	0.75	0.75	0.56	1.15
		1.82	0.75	0.75	0.56	1.02
		3.61	0.75	0.75	0.56	2.02
	DESCUENTO TUBERÍA	7.48	TUBERIA DN 150		-0.02	-0.15
TOTAL					6.03	

RESUMEN DEL RUBRO PTAR 030, (m3)	
CANTIDAD TOTAL A LA FECHA	6.03
CANTIDAD TOTAL ANTERIOR	0.00
CANTIDAD A PLANILLAR EN ESTE PERIODO	6.03
CANTIDAD CONTRATADA	3380.84

JOSÉ MARÍA TRÁPAGA F.  
CONSORCIO AB LOJA  
SUPERINTENDENTE.

JUAN FERNANDO AGUIRRE  
ING. DE CAMPO  
FISCALIZACIÓN.

acciona**btd**  
CONSORCIO AB LOJA



# MUNICIPIO DE LOJA

## MEMORIA DE CALCULO - PLANILLA 19

FEBRERO 2020



CONTRATO: 2017 11 01 005 P04103

CONTRATISTA: CONSORCIO AB LOJA

OBJETO: "CONSTRUCCION DE LA PLANTA DE TRATAMIENTO DE AGUAS RESIDUALES PARA LA CIUDAD DE LOJA,  
PRIMERA ETAPA"

MONTO CONTRATO \$ 15.703.942,01

RUBRO	DESCRIPCIÓN	UNIDAD
PTAR030	Hormigón premezclado en rellenos en PTAR de $f_c' = 140 \text{ Kg/cm}^2$	m3

### HORMIGÓN PREMEZCLADO 140KG/CM2 EN REPLANTILLO EDIFICIO DE DESHIDRATACION

UBICACIÓN	DESCRIPCIÓN	CANTIDAD	LONGITUD (m)	ANCHO (m)	ALTURA (m)	AREA (m2)	VOLUMEN (m3) Area x L
ZAPATA	REPLANTILLO	1.00	31.60	7.00	0.10	221.20	22.12
ZAPATA	REPLANTILLO CANAL	4.00	1.60	1.20	0.10	1.92	0.19
TOTAL							22.31

RESUMEN PLANILLA(m3)	
CANTIDAD TOTAL A LA FECHA	22.31
CANTIDAD TOTAL ANTERIOR	0.00
EJECUTADO PLANILLA 19	22.31

  
JOSÉ MARÍA TRÁPAGA  
CONSORCIO AB LOJA  
CONTRATISTA.

  
CONSORCIO "LOJA VERDE Y SUSTENTABLE"  
FISCALIZACIÓN PTAR LOJA  
RUC: 1709201234  
JUAN FERNANDO AGUIRRE  
ING. DE CAMPO  
FISCALIZACIÓN.

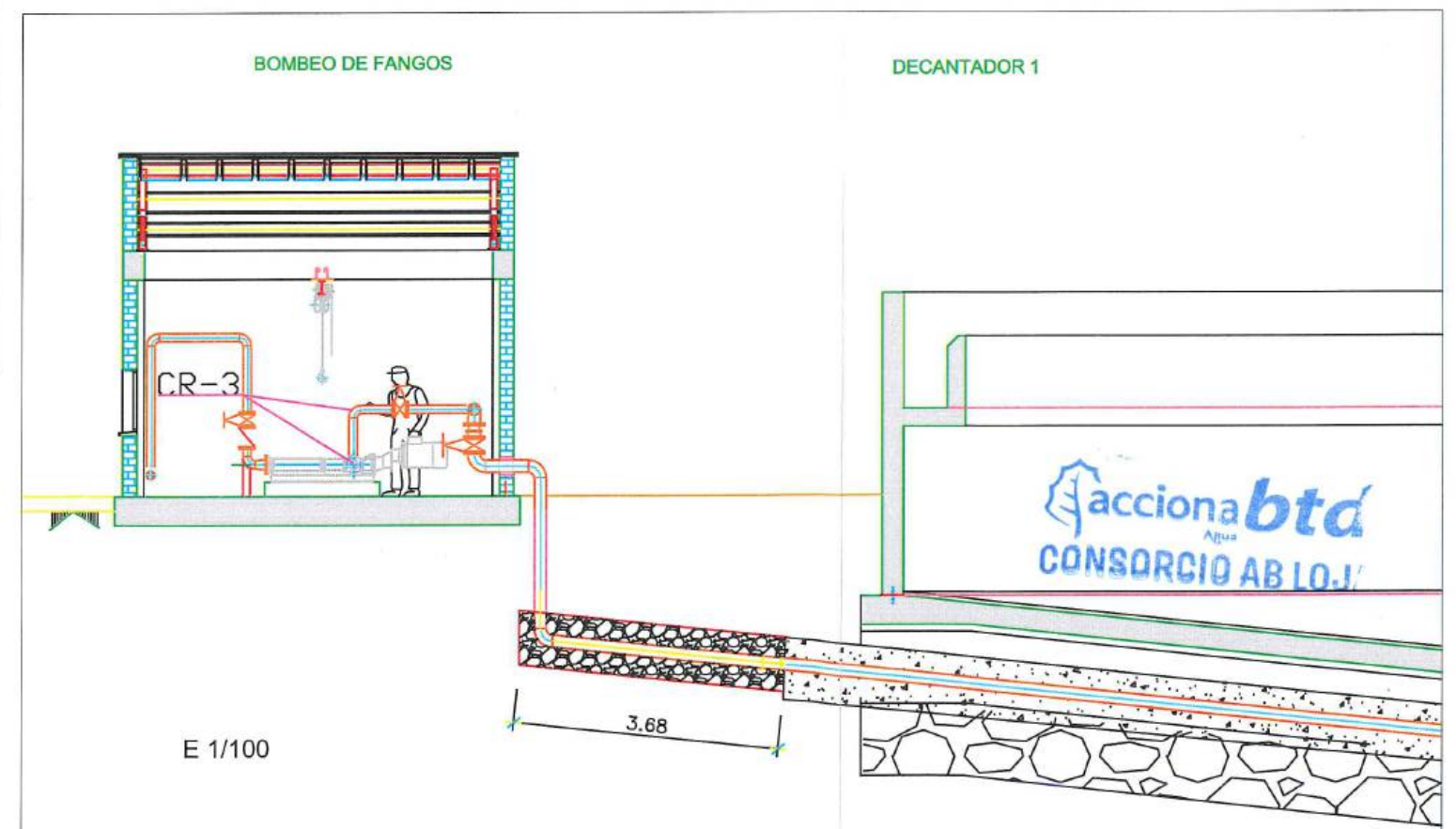
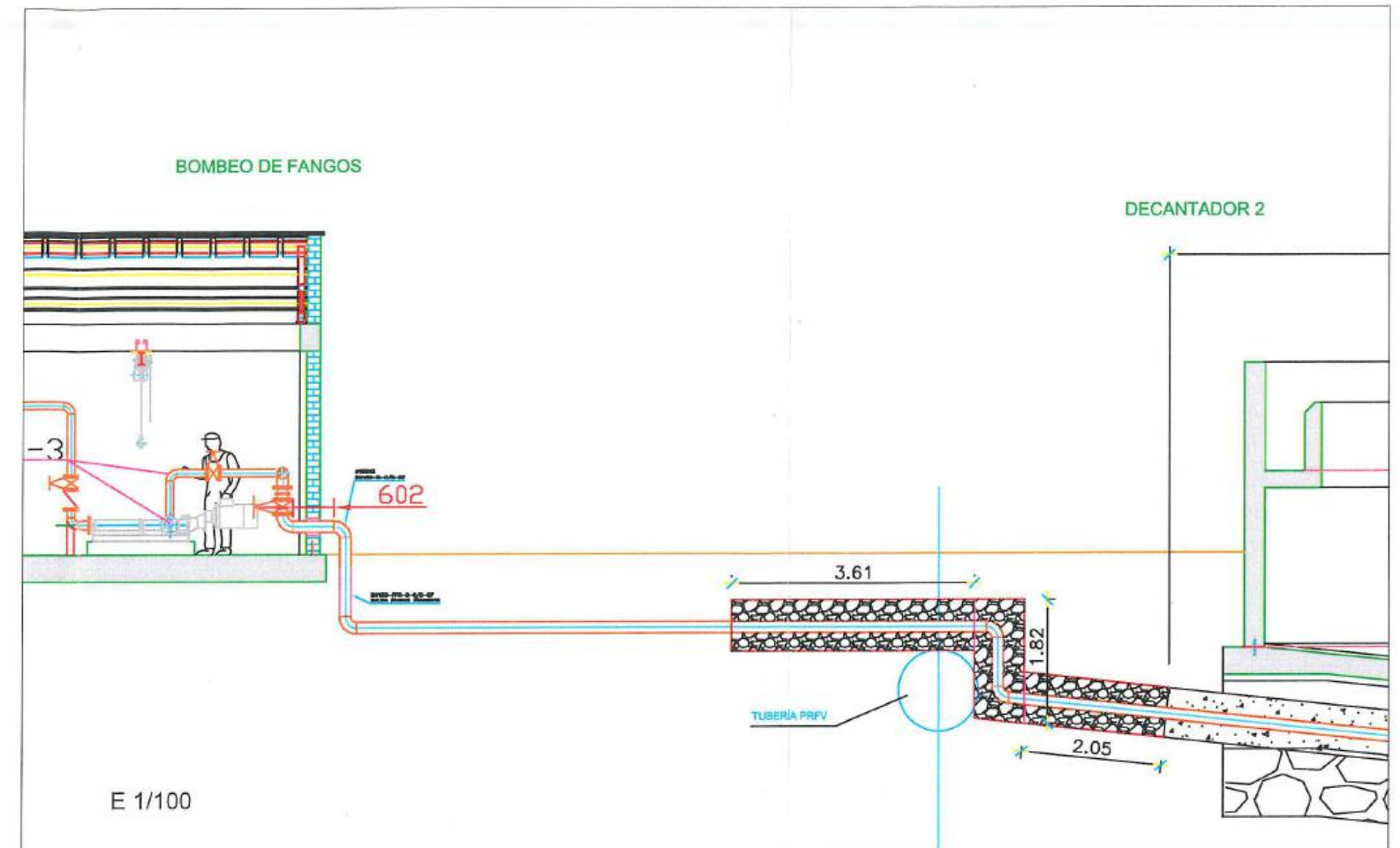
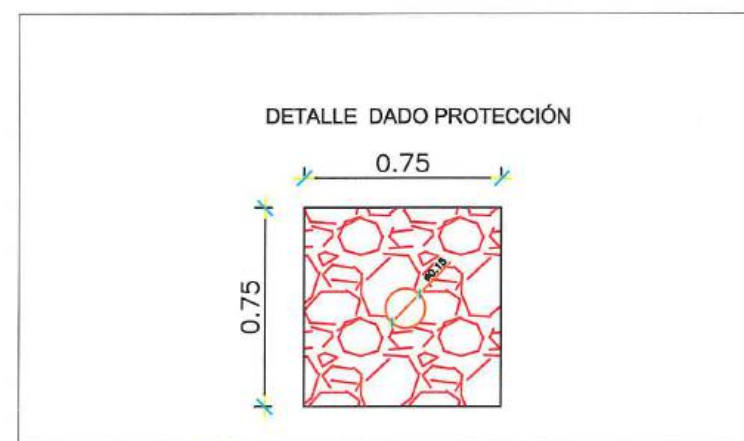
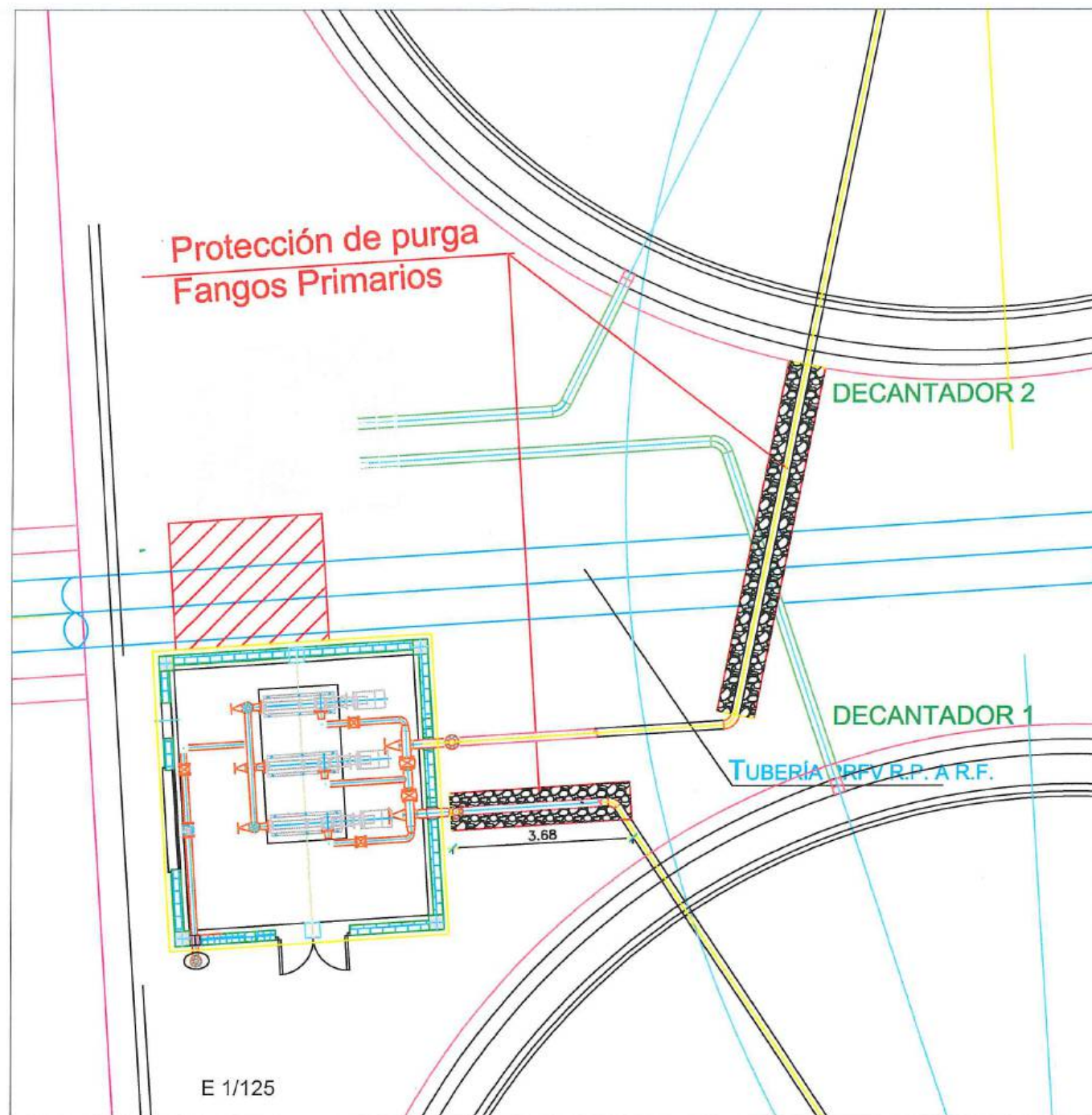

Firma		FISCALIZACIÓN		Ciente	Contratista	Diseñado		Proyecto		Formato		Número Proyecto	Rev.	
Jose María Trápaga		Ing. de Campo		Ing. Maholo Abarca	acciona <b>btd</b> Agua	Consortio AB Loja		"CONSTRUCCIÓN DE LA PLANTA DE TRATAMIENTO DE AGUAS RESIDUALES PARA LA CIUDAD DE LOJA, PRIMERA ETAPA"		A3		EC04C1		
CONTRATISTA		CONSORCIO LOJA VERDE Y SUSTENTABLE		Procurador Común		Consortio Loja Verde y Sustentable		Título		Número de Plano		Hoja Número:		
				Consortio Loja Verde y Sustentable		Richard Vaca		HORMIGÓN SIMPLE DE 140 KG/CM2 EN DADO PROTECCIÓN TUBERÍA A.C. FANGOS PRIMARIOS PTAR 030		1 de 1				
No.	REVISIÓN	DIB.	FECHA			Escala		RUBRO		Fase		Tipo	Área	Secuencia
1		2				DIBUJO								

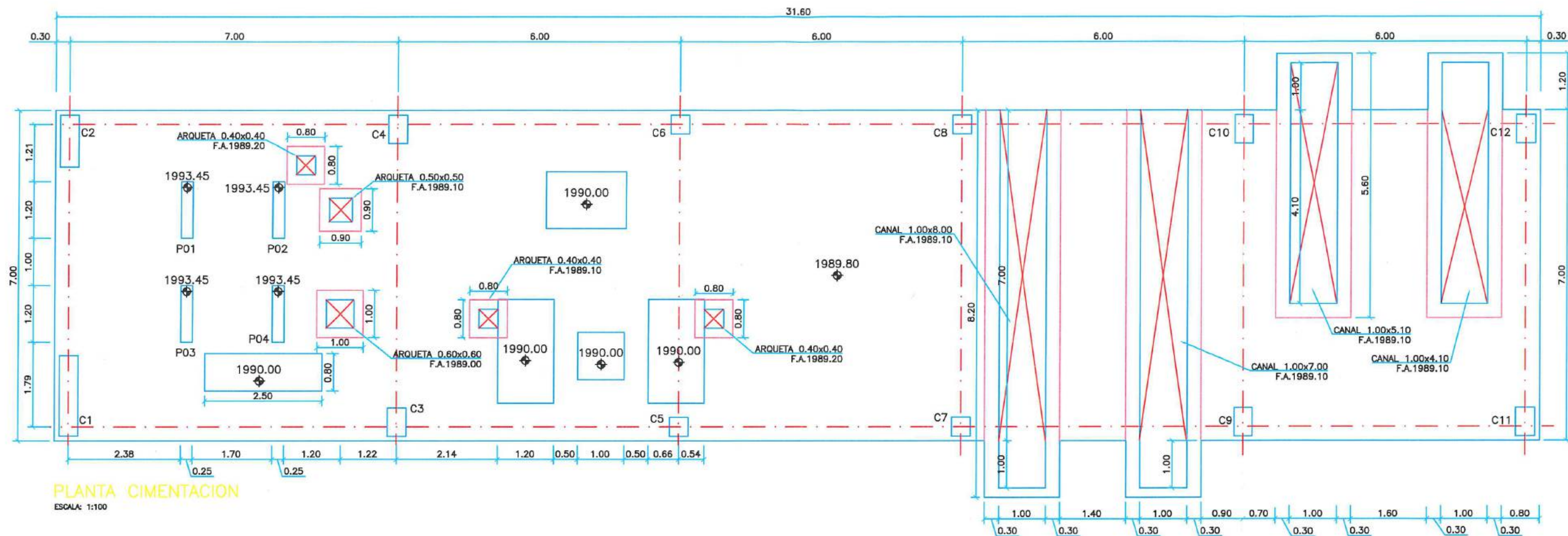

**acciona btd**  
CONSORCIO AB LOJA

CONSORCIO LOJA VERDE Y SUSTENTABLE  
FISCALIZACIÓN PTAR LOJA

Firmas:  
José María Trépoza P.  
CONTRATISTA  
Juan Fernando Aguirre  
Ing. de Campo  
Ing. Miroslav Abalos  
Procurador Comunal  
CONSORCIO LOJA VERDE Y SUSTENTABLE



Diseñado	Consorcio AB Loja
Dibujado	Consorcio AB Loja
Revisado	Consorcio AB Loja
Aprobado	Richard Vaca
Escala	Nombre Fecha

Proyecto: "CONSTRUCCIÓN DE LA PLANTA DE TRATAMIENTO DE AGUAS RESIDUALES PARA LA CIUDAD DE LOJA, PRIMERA ETAPA"

Título: Hormigón premezclado en rellenos en PTAR de  $f_c=140 \text{ Kg/cm}^2$

RUBRO: PTAR030

Formato	Número Proyecto	Rev.
A3	EC04C1	
Hoja Número:		
1/01		
Fase	Tipo	Secuencia